

労働市場年報

令和3年度

長野労働局職業安定部

目 次

公共職業安定所位置図	1
公共職業安定所一覧及び管轄区域	2
労働市場の概況	3
有効求人倍率・完全失業率の推移	4
統計表	5
A 一般職業紹介	5
1. 一般職業紹介状況	7
(1) 一般関係（学卒を除き、パートを含む）	7
(2) 比率（学卒を除き、パートを含む）	12
(3) 一般関係（学卒、パートを除く）	13
(4) パートタイム関係（常用的パート＋臨時的パート）	20
(5) 比率（学卒、パートを除く）	25
2. 中高年齢者の一般職業紹介状況（パートを除く）	26
3. 産業別一般新規求人・充足状況（学卒、パートを除く）	30
4. 規模別一般新規求人・充足状況（学卒、パートを除く）	39
5. 新規常用求職者の実態状況（学卒、パートを除く）	41
6. 年齢別常用求職・求人・就職状況（パートを含む常用）	45
7. 正社員職業紹介状況（学卒を除く）	60
8. マザーズハローワーク業務取扱状況	62
(1) ハローワーク長野マザーズコーナー	62
(2) ハローワーク松本マザーズコーナー	62
(3) ハローワーク上田マザーズコーナー	62
(4) ハローワーク飯田マザーズコーナー	62
9. ふるさとハローワーク（市町村連携型）取扱状況	63
10. 公共職業訓練の受講指示状況	64
11. 障害者の職業紹介状況	66
(1) 職業紹介状況	66
(2) 登録状況	67
(3) 産業別就職状況	72
(4) 職業別就職状況	76

(5) 企業規模別就職状況	80
(6) 身体障害者の障害部位別就職状況	82
12. 日雇職業紹介状況	83
13. 外国人雇用対策業務取扱状況	84
(1) 外国人雇用対策業務実施状況等	84
(2) 産業別・規模別外国人労働者数	85
(3) 国籍別・在留資格別外国人労働者数	86
(4) 国籍別・産業別外国人労働者数	86
B 新規学校卒業者の職業紹介状況	87
1. 中学校	89
(1) 職業紹介状況	89
(2) 卒業後の状況	90
2. 高等学校	91
(1) 職業紹介状況	91
(2) 産業別求人・就職状況	92
(3) 規模別求人・就職状況	98
(4) 職業別求人・就職状況	100
(5) 卒業後の状況	103
C 労働者派遣事業、民営職業紹介事業の状況	105
1. 労働者派遣事業所数、職業紹介事業所数、労働者供給事業所数の推移	107
2. 労働者派遣事業運営状況	107
D 雇用安定事業等業務取扱状況	109
1. 雇用調整助成金	111
(1) 月別実施計画届受理状況	111
2. 特定求職者雇用開発助成金	112
(1) 年度別・月別支給状況	112
(2) 特定求職者雇用開発助成金支給状況（安定所別・月別）	113
3. 試行雇用奨励金（トライアル雇用）	114

E 雇用保険主要業務取扱状況	115
1. 失業給付等状況	117
2. 産業別事業主都合による離職状況	121
3. 産業別受給資格決定状況	122
(1) 一般受給資格決定者	122
(2) 高年齢受給資格決定者	124
(3) 短期特例受給資格決定者	125
4. 産業別適用事業所数及び被保険者数の状況	126

公共職業安定所位置図

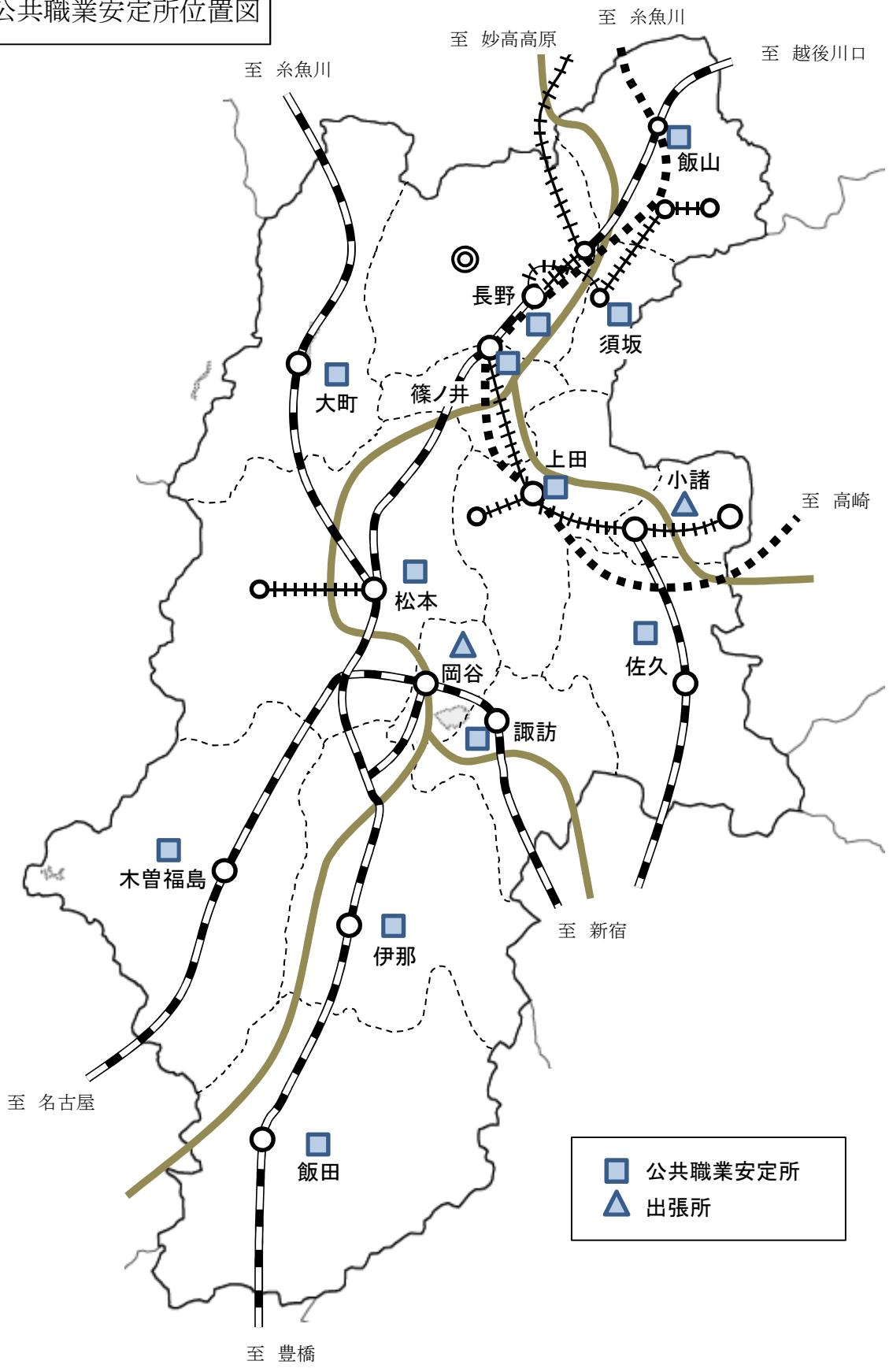

公共職業安定所一覧及び管轄区域

令和4年4月1日現在

安定所名	所在地	電話番号	管轄区域
長野	長野市中御所3-2-3	026(228)1300	長野市(篠ノ井、須坂公共職業安定所の管轄区域を除く)、上水内郡
松本	松本市庄内3-6-21	0263(27)0111	松本市、塩尻市(木曾福島公共職業安定所の管轄区域を除く)、安曇野市、東筑摩郡
上田	上田市天神2-4-70	0268(23)8609	上田市、東御市、小県郡
飯田	飯田市大久保町2637-3	0265(24)8609	飯田市、下伊那郡
伊那	伊那市狐島4098-3	0265(73)8609	伊那市、駒ヶ根市、上伊那郡
篠ノ井	長野市篠ノ井布施高田826-1	026(293)8609	千曲市、埴科郡、長野市のうち篠ノ井、松代、川中島、稲里、真島、小島田、青木島、信更、大岡
飯山	飯山市飯山186-4	0269(62)8609	飯山市、中野市、下水内郡、下高井郡
木曾福島	木曾郡木曾町福島5056-1	0264(22)2233	塩尻市のうち贄川、木曾平沢、奈良井、木曾郡
佐久	佐久市原565-1	0267(62)8609	佐久市、北佐久郡のうち立科町、南佐久郡
小諸	小諸市御幸町2-3-18	0267(23)8609	小諸市、北佐久郡(佐久所の管轄区域を除く)
大町	大町市大町2715-4	0261(22)0340	大町市、北安曇郡
須坂	須坂市墨坂2-2-17	026(248)8609	須坂市、長野市のうち若穂、上高井郡
諏訪	諏訪市上川3-2503-1	0266(58)8609	諏訪市、茅野市、諏訪郡(岡谷出張所の管轄区域を除く)
岡谷	岡谷市中央町1-8-4	0266(23)8609	岡谷市、諏訪郡のうち下諏訪町

労働市場の概況

令和3年度の長野県経済は、個人消費は大型小売店売上高が新型コロナの影響による巣ごもり需要の高まり等から食料品を中心に売り上げが増加し、前年を上回る状況が見られた。設備投資は、製造業では新型コロナによる受注減がある一方で、IT、半導体、自動車関連等では受注増により、収益・需要の見通しの変化から前年実績を上回る企業が見られた。非製造業ではサービス業における利用客の減少により、収益への影響から前年度実績を下回る企業が見られた。公共投資は、災害復旧工事や防災・減災対策工事は減少傾向により前年を下回る企業が見られた。生産面では、5Gを始めとするIT関連や自動車関連などの需要の増加が見られる一方で、半導体不足による生産調整の動きが見られた。

このような経済状況を背景に、求人・求職とも新型コロナの影響を受けつつも有効求人数(季節調整値)は、令和3年2月に4万人を越え、その後も高水準で推移し令和4年3月には、4万7千人を越えた。

また、有効求職者数(季節調整値)については、企業の人員整理が増加などにより前年度の3万5千人台から減少し、令和3年6月以降は3万2千人台で推移した。それにより、有効求人倍率(季節調整値)は、令和3年10月には1.4倍まで上昇し、令和4年3月には1.45倍まで回復した。また、正社員有効求人倍率は、令和2年度中は、1.00倍を下回っていたが、令和3年6月には1.03倍となり、令和4年3月には1.11倍まで回復した。

《長野県の有効求人倍率の推移: 季節調整値》

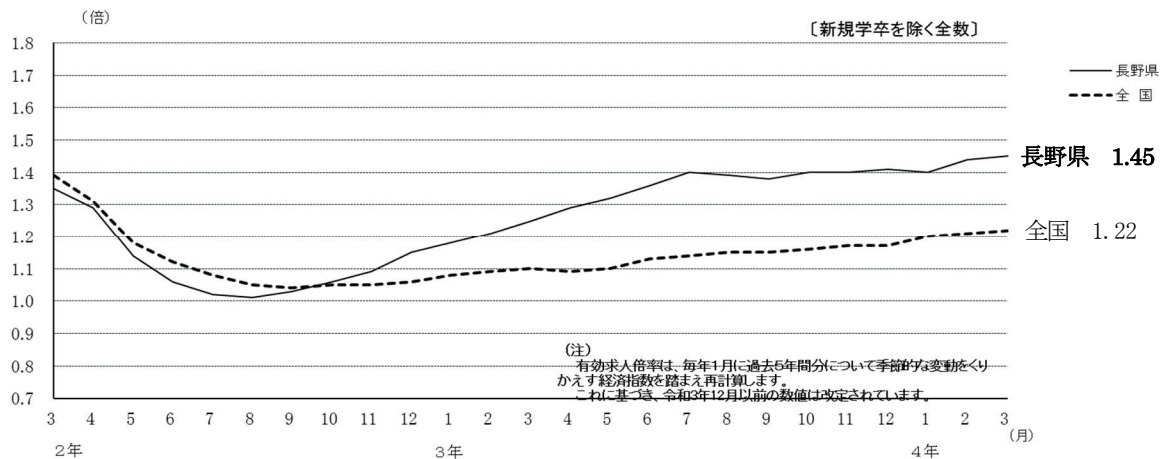

	3月	4月	5月	6月	7月	8月	9月	10月	11月	12月	4年 1月	2月	3月
月間有効 求人数	41,884	43,336	43,911	44,641	45,259	45,445	44,779	45,652	45,821	46,050	46,042	46,822	47,003
月間有効 求職者数	33,615	33,571	33,363	32,764	32,437	32,638	32,498	32,646	32,631	32,684	32,885	32,492	32,446

※季節調整値

《安定所別有効求人倍率の推移: 実数値》

有効求人倍率		4月	5月	6月	7月	8月	9月	10月	11月	12月	1月	2月	3月	年度計
	県計	1.20	1.19	1.26	1.33	1.37	1.39	1.43	1.46	1.52	1.52	1.52	1.49	1.39
長野	1.28	1.23	1.30	1.36	1.43	1.43	1.42	1.39	1.52	1.54	1.50	1.43	1.40	
松本	1.13	1.12	1.17	1.24	1.29	1.30	1.35	1.38	1.46	1.44	1.49	1.50	1.32	
上田	1.33	1.29	1.29	1.35	1.39	1.40	1.44	1.52	1.59	1.52	1.54	1.47	1.42	
飯田	1.19	1.18	1.31	1.41	1.41	1.38	1.50	1.48	1.54	1.54	1.45	1.38	1.39	
伊那	1.12	1.19	1.30	1.39	1.45	1.49	1.52	1.53	1.59	1.58	1.53	1.54	1.43	
篠ノ井	1.24	1.17	1.26	1.30	1.28	1.37	1.38	1.42	1.44	1.51	1.50	1.49	1.36	
飯山	0.95	0.98	1.10	1.20	1.38	1.54	1.66	1.68	1.62	1.49	1.45	1.38	1.36	
木曾福島	1.43	1.49	1.66	1.79	1.71	1.56	1.70	1.62	1.49	1.51	1.61	1.64	1.59	
佐久	1.35	1.39	1.47	1.49	1.46	1.41	1.51	1.54	1.60	1.64	1.65	1.65	1.51	
大町	0.82	0.84	0.88	1.06	1.20	1.20	1.49	1.40	1.33	1.36	1.21	1.25	1.16	
須坂	1.14	1.16	1.23	1.30	1.37	1.37	1.35	1.40	1.55	1.57	1.52	1.39	1.35	
諏訪	1.21	1.21	1.23	1.32	1.34	1.37	1.36	1.45	1.46	1.54	1.63	1.58	1.39	

※パートタイム含む全数

有効求人倍率・完全失業率の推移(令和4年3月分まで)

(長野労働局職業安定部)

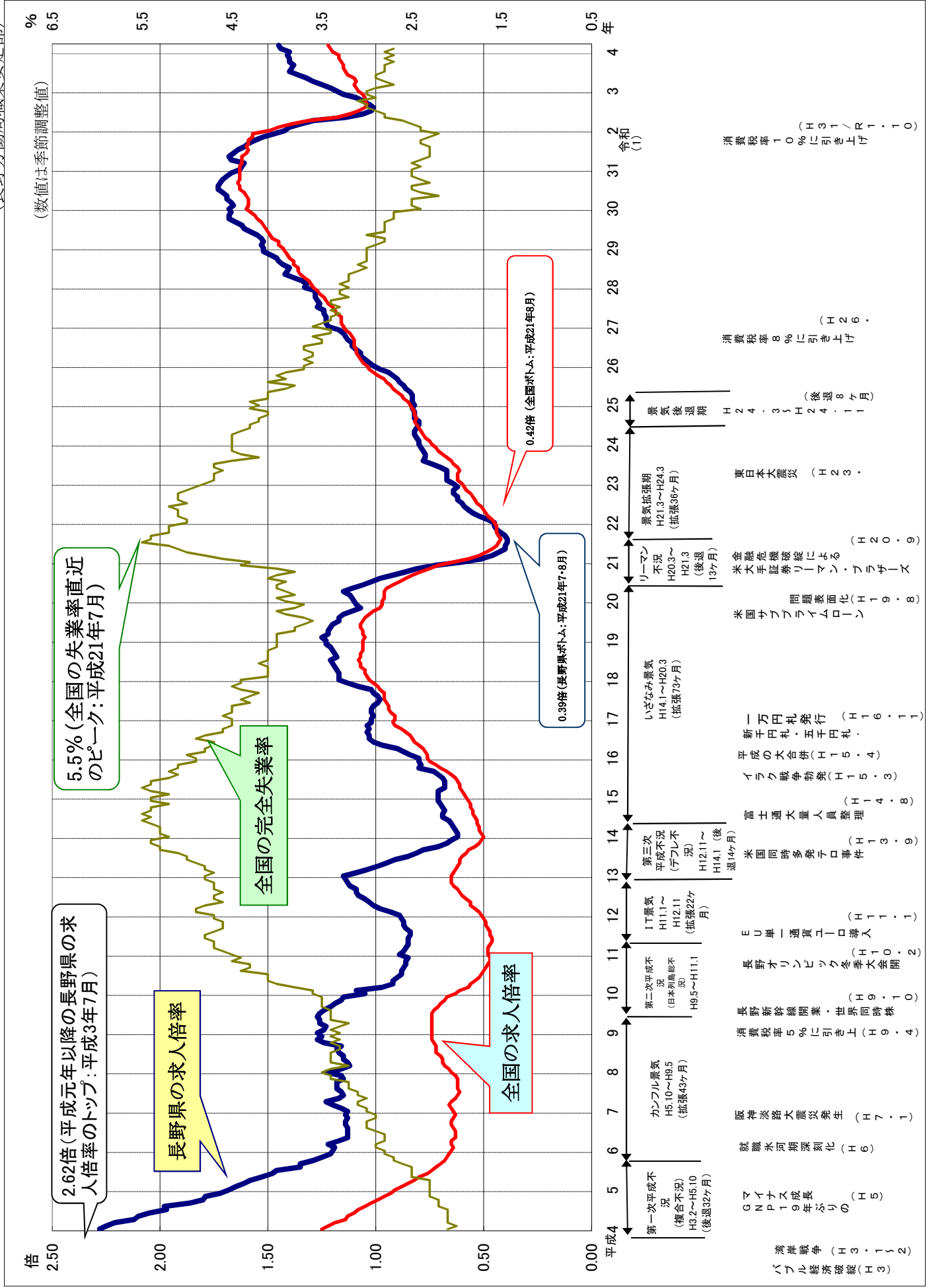

統 計 表

A 一 般 職 業 紹 介

用語の説明

〔 一 般 〕

一般とは常用及び臨時・季節をあわせたものをいう。

〔 常 用 〕

○ 常用とは、雇用契約において雇用期間の定めがないか、または4か月以上の雇用期間が定められているもの（季節労働を除く）をいう。

〔 臨 時 ・ 季 節 〕

○ 臨時とは、雇用契約において1か月以上4か月未満の雇用契約期間が定められている仕事をいう。

○ 季節とは、季節的な労働需要に対し、または季節的な余暇を利用して一定の期間（4か月未満、4か月以上の別を問わない）を定めて就労する仕事をいう。

〔 求 職 者 数 〕

○ 新規求職申込件数とは、公共職業安定所でその月のうちに新たに受けた求職申込件数をいう。

○ 月間有効求職者数とは「前月から繰越された有効求職者数」と当月の「新規求職申込件数」の合計数である。

〔 求 人 数 〕

○ 新規求人数とは、その月のうちに新たに受けた求人数（採用予定人員）をいう。

○ 月間有効求人数とは「前月から繰越された有効求人数」と当月の「新規求人数」の合計数である。

〔 紹 介 件 数 〕

求職者と求人の結合をはかるため紹介した件数（他安定所からの連絡求人分への紹介を含む）をいう。

〔 就 職 件 数 〕

自安定所の有効求職者が自安定所の紹介により就職したことを確認した件数（他安定所からの連絡求人分を含む）。したがって、自己就職・縁故就職等は除かれる。

〔 求 人 倍 率 〕

求職者の1人当たり、求人がどれだけあるかをみるものである。

算出の方法は、次のとおりである。

$$\text{新規求人倍率} = \frac{\text{新規求人数}}{\text{新規求職者数}} \quad \text{有効求人倍率} = \frac{\text{月間有効求人数}}{\text{月間有効求職者数}}$$

〔 就 職 率 〕

有効求職者のうちどれだけの割合の者が就職したかをみるもので、

$$\frac{\text{就職件数}}{\text{有効求職者数}} \times 100 \text{ の式で計算される。}$$

〔 充 足 数 〕

自安定所の有効求人が安定所（求人をつなげた他安定所を含む）の紹介により求職者と結合した件数である。

〔 ㊦ 〕

受給資格決定後、所定給付日数分の基本手当の支給を終了するまでの者（「㊦」、「㊧」、「㊨」、「㊩」を含む）をいう。

〔 正 社 員 〕

パートタイムを除く常用のうち、勤め先で正社員・正職員などと呼称される正規労働者をいう。

※ハローワークインターネットサービスの機能拡充に伴い、令和3年9以降の数値には、ハローワークに来所せず、オンライン上で求職登録した求職者数や、求職者がハローワークインターネットサービスの求人に直接応募した就職件数が含まれている。

1. 一般職業紹介状況

(1) 一般関係(学卒を除き、パートを含む)

項目 年度 月 安定所別	①								
	新規求職申込件数			①のうち 常 用			①のうち 臨 時 ・ 季 節		
	計	男	女	計	男	女	計	男	女
29年度	93,293	39,801	53,345	90,450	38,345	51,961	2,843	1,456	1,384
30年度	90,922	39,253	51,508	88,127	37,769	50,202	2,795	1,484	1,306
令和元年度	89,531	38,363	51,020	87,342	37,192	50,006	2,189	1,171	1,014
2年度	87,278	38,285	48,954	85,081	37,119	47,923	2,197	1,166	1,031
3年度	84,557	37,170	47,291	82,517	36,074	46,347	2,040	1,096	944
3年4月	9,535	4,184	5,347	9,386	4,076	5,306	149	108	41
5月	6,632	2,819	3,809	6,573	2,781	3,788	59	38	21
6月	6,883	3,034	3,842	6,825	3,005	3,813	58	29	29
7月	6,085	2,820	3,263	6,045	2,797	3,246	40	23	17
8月	6,178	2,703	3,471	6,135	2,684	3,447	43	19	24
9月	6,694	2,892	3,795	6,636	2,867	3,762	58	25	33
10月	6,894	2,975	3,902	6,828	2,947	3,864	66	28	38
11月	6,629	2,962	3,658	6,314	2,797	3,508	315	165	150
12月	6,231	2,871	3,353	5,458	2,520	2,931	773	351	422
4年1月	7,635	3,392	4,234	7,340	3,187	4,144	295	205	90
2月	7,227	3,080	4,142	7,152	3,043	4,104	75	37	38
3月	7,934	3,438	4,475	7,825	3,370	4,434	109	68	41
長野	12,253	5,207	7,030	12,023	5,089	6,918	230	118	112
松本	16,802	7,208	9,579	16,523	7,056	9,452	279	152	127
上田	8,199	3,618	4,548	8,085	3,570	4,482	114	48	66
飯田	6,234	2,629	3,599	6,179	2,601	3,572	55	28	27
伊那	7,068	3,304	3,760	6,968	3,238	3,726	100	66	34
篠ノ井	7,108	3,079	4,017	7,027	3,025	3,990	81	54	27
飯山	3,210	1,384	1,825	3,072	1,287	1,784	138	97	41
木曾福島	849	424	425	741	363	378	108	61	47
佐久・小諸	8,583	3,870	4,708	8,102	3,670	4,427	481	200	281
佐久	5,298	2,351	2,945	5,007	2,228	2,777	291	123	168
小諸	3,285	1,519	1,763	3,095	1,442	1,650	190	77	113
大町	2,554	1,282	1,271	2,298	1,112	1,185	256	170	86
須坂	3,126	1,407	1,719	3,099	1,392	1,707	27	15	12
諏訪・岡谷	8,571	3,758	4,810	8,400	3,671	4,726	171	87	84
諏訪	5,745	2,480	3,263	5,604	2,415	3,187	141	65	76
岡谷	2,826	1,278	1,547	2,796	1,256	1,539	30	22	8

※求職申込書における「性別」欄の記載が任意になったことに伴い、男女別の合計は全体の値と必ずしも一致しない。

項目 年度 月 安定所別	②								
	月間有効求職者数			②のうち 常 用			②のうち 臨 時 ・ 季 節		
	計	男	女	計	男	女	計	男	女
29年度	383,160	172,938	209,608	375,718	169,346	205,764	7,442	3,592	3,844
30年度	374,071	170,355	203,079	366,346	166,319	199,413	7,725	4,036	3,666
令和元年度	376,960	170,893	205,457	371,090	167,937	202,559	5,870	2,956	2,898
2年度	406,762	188,808	217,623	399,718	185,197	214,190	7,044	3,611	3,433
3年度	393,274	184,900	207,921	386,925	181,513	204,959	6,349	3,387	2,962
3年4月	35,725	16,767	18,933	35,347	16,524	18,798	378	243	135
5月	34,721	16,300	18,395	34,427	16,122	18,279	294	178	116
6月	33,627	15,669	17,930	33,341	15,496	17,817	286	173	113
7月	31,976	15,037	16,913	31,766	14,925	16,815	210	112	98
8月	31,641	14,937	16,677	31,449	14,842	16,580	192	95	97
9月	31,660	14,873	16,755	31,468	14,784	16,652	192	89	103
10月	32,129	14,989	17,092	31,909	14,889	16,972	220	100	120
11月	32,024	15,030	16,945	31,548	14,786	16,713	476	244	232
12月	31,256	14,812	16,397	30,058	14,241	15,770	1,198	571	627
4年1月	31,925	15,189	16,691	30,633	14,506	16,082	1,292	683	609
2月	32,778	15,459	17,277	31,673	14,888	16,743	1,105	571	534
3月	33,812	15,838	17,916	33,306	15,510	17,738	506	328	178
長野	61,287	28,334	32,896	60,555	27,935	32,563	732	399	333
松本	80,281	37,010	43,209	79,374	36,513	42,799	907	497	410
上田	39,706	18,744	20,816	39,235	18,554	20,535	471	190	281
飯田	28,351	12,895	15,410	28,148	12,781	15,321	203	114	89
伊那	30,649	14,994	15,645	30,300	14,783	15,507	349	211	138
篠ノ井	31,434	14,237	17,143	31,177	14,070	17,053	257	167	90
飯山	15,053	7,304	7,748	14,649	7,014	7,634	404	290	114
木曾福島	4,124	2,240	1,884	3,861	2,092	1,769	263	148	115
佐久・小諸	38,180	17,825	20,312	36,665	17,185	19,437	1,515	640	875
佐久	23,607	10,941	12,647	22,680	10,542	12,119	927	399	528
小諸	14,573	6,884	7,665	13,985	6,643	7,318	588	241	347
大町	10,695	5,535	5,147	10,108	5,136	4,959	587	399	188
須坂	13,582	6,515	7,067	13,501	6,466	7,035	81	49	32
諏訪・岡谷	39,932	19,267	20,644	39,352	18,984	20,347	580	283	297
諏訪	25,258	11,909	13,332	24,810	11,699	13,094	448	210	238
岡谷	14,674	7,358	7,312	14,542	7,285	7,253	132	73	59

※求職申込書における「性別」欄の記載が任意になったことに伴い、男女別の合計は全体の値と必ずしも一致しない。

③								
紹介件数			③のうち 常 用			③のうち 雇 用 保 険 受 給 者		
計	男	女	計	男	女	計	男	女
124,582	58,404	66,083	115,082	54,830	60,160	23,970	11,016	12,945
114,196	53,673	60,429	105,808	50,384	55,333	22,637	10,210	12,424
111,361	50,725	60,513	103,564	47,700	55,745	23,636	10,846	12,782
104,995	49,138	55,805	96,193	45,435	50,709	24,718	11,513	13,204
95,460	44,699	50,663	87,407	41,260	46,065	18,885	8,763	10,104
9,319	4,274	5,035	8,664	3,981	4,674	1,642	805	837
7,926	3,586	4,333	7,276	3,328	3,942	1,576	690	886
8,444	4,070	4,372	7,825	3,809	4,014	1,756	809	947
7,216	3,568	3,646	6,728	3,335	3,392	1,632	768	864
6,986	3,367	3,616	6,489	3,140	3,346	1,546	714	832
7,723	3,722	3,992	7,063	3,398	3,658	1,595	792	803
7,297	3,443	3,843	6,654	3,150	3,493	1,511	704	806
7,305	3,469	3,823	6,537	3,154	3,372	1,551	706	842
6,242	3,038	3,198	5,439	2,725	2,710	1,341	628	713
8,003	3,599	4,390	7,246	3,321	3,914	1,457	635	817
9,378	4,177	5,196	8,636	3,867	4,765	1,672	753	916
9,621	4,386	5,219	8,850	4,052	4,785	1,606	759	841
15,044	6,559	8,464	13,695	6,055	7,622	2,943	1,209	1,732
20,240	9,144	11,081	18,473	8,420	10,039	4,218	1,939	2,278
9,939	4,838	5,067	9,080	4,469	4,582	2,009	988	1,006
6,294	2,856	3,429	5,820	2,639	3,176	1,262	570	692
7,785	3,874	3,909	7,137	3,586	3,549	1,387	708	679
8,659	4,141	4,506	8,045	3,882	4,152	1,702	796	906
3,223	1,478	1,744	2,914	1,341	1,572	584	238	346
508	226	282	466	206	260	149	68	81
8,771	4,213	4,557	8,076	3,884	4,192	1,681	784	897
5,453	2,614	2,839	4,995	2,393	2,602	1,052	519	533
3,318	1,599	1,718	3,081	1,491	1,590	629	265	364
2,236	1,184	1,052	2,005	1,052	953	450	218	232
3,677	1,768	1,909	3,291	1,621	1,670	714	352	362
9,084	4,418	4,663	8,405	4,105	4,298	1,786	893	893
5,923	2,871	3,049	5,449	2,655	2,792	1,078	537	541
3,161	1,547	1,614	2,956	1,450	1,506	708	356	352

※求職申込書における「性別」欄の記載が任意になったことに伴い、男女別の合計は全体の値と必ずしも一致しない。

項目 年度 月 安定所別	④								
	就 職 件 数			④のうち 常 用			④のうち 雇 用 保 険 受 給 者		
	計	男	女	計	男	女	計	男	女
29年度	37,185	15,880	21,287	33,898	14,765	19,115	8,600	3,751	4,847
30年度	35,125	15,076	20,029	32,082	13,999	18,063	9,994	6,168	5,414
令和元年度	32,646	13,532	19,083	29,965	12,664	17,271	8,267	3,485	4,782
2年度	29,183	12,062	17,103	26,317	11,054	15,246	7,751	3,334	4,416
3年度	29,928	12,706	17,189	27,103	11,663	15,411	7,117	3,072	4,039
3年4月	2,790	1,172	1,615	2,583	1,089	1,492	623	275	348
5月	2,499	1,008	1,490	2,297	928	1,368	581	260	321
6月	2,671	1,099	1,569	2,444	1,011	1,430	659	246	413
7月	2,363	1,034	1,328	2,154	954	1,200	607	277	330
8月	2,140	977	1,163	1,965	897	1,068	584	262	322
9月	2,404	1,059	1,344	2,171	964	1,206	609	272	337
10月	2,432	1,065	1,364	2,204	973	1,228	593	271	322
11月	2,356	1,032	1,319	2,133	932	1,196	593	255	336
12月	2,105	899	1,202	1,786	810	972	509	204	305
4年1月	2,021	900	1,117	1,757	826	928	477	213	264
2月	2,398	995	1,400	2,144	910	1,231	540	231	307
3月	3,749	1,466	2,278	3,465	1,369	2,092	742	306	434
長 野	4,004	1,605	2,394	3,600	1,481	2,114	951	357	593
松 本	5,591	2,304	3,281	5,009	2,097	2,905	1,350	551	798
上 田	2,973	1,271	1,688	2,681	1,168	1,501	771	354	413
飯 田	2,574	1,099	1,473	2,374	1,017	1,356	638	283	355
伊 那	2,667	1,230	1,436	2,416	1,132	1,283	586	293	293
篠 ノ 井	2,501	1,033	1,465	2,312	965	1,345	601	248	353
飯 山	1,259	496	763	1,106	435	671	266	101	165
木 曾 福 島	296	123	173	268	111	157	86	43	43
佐久・小諸	2,872	1,250	1,622	2,635	1,145	1,490	661	285	376
佐 久	1,798	776	1,022	1,640	705	935	401	186	215
小 諸	1,074	474	600	995	440	555	260	99	161
大 町	872	425	447	761	373	388	221	108	113
須 坂	1,218	534	684	1,087	496	591	258	116	142
諏訪・岡谷	3,101	1,336	1,763	2,854	1,243	1,610	728	333	395
諏 訪	2,046	862	1,182	1,863	792	1,070	443	200	243
岡 谷	1,055	474	581	991	451	540	285	133	152

※求職申込書における「性別」欄の記載が任意になったことに伴い、男女別の合計は全体の値と必ずしも一致しない。

⑤ 新規 求人数	⑤のうち		⑥ 月間有効 求人数	⑥のうち		⑦ 充足数	⑦のうち	
	常 用	臨時・ 季節		常 用	臨時・ 季節		常 用	臨時・ 季節
228,023	193,311	34,712	625,542	540,385	85,157	36,634	33,605	3,029
222,324	192,638	29,686	630,320	550,905	79,415	34,746	31,833	2,913
204,125	181,664	22,461	582,159	520,813	61,346	32,246	29,736	2,510
166,047	148,649	17,398	458,453	414,511	43,942	28,921	26,083	2,838
194,949	170,092	24,857	545,313	478,552	66,761	29,824	27,066	2,758
15,528	14,061	1,467	42,897	38,323	4,574	2,805	2,611	194
13,361	11,802	1,559	41,456	37,245	4,211	2,511	2,306	205
16,234	13,948	2,286	42,332	37,530	4,802	2,650	2,424	226
15,621	14,000	1,621	42,598	37,726	4,872	2,345	2,137	208
14,417	12,705	1,712	43,384	38,383	5,001	2,112	1,942	170
15,998	13,665	2,333	43,852	38,622	5,230	2,384	2,159	225
17,845	15,394	2,451	45,983	39,997	5,986	2,406	2,191	215
15,447	13,445	2,002	46,661	40,448	6,213	2,345	2,126	219
16,768	13,886	2,882	47,375	40,683	6,692	2,105	1,792	313
18,912	16,479	2,433	48,616	42,108	6,508	1,992	1,741	251
17,064	15,027	2,037	49,870	43,235	6,635	2,385	2,139	246
17,754	15,680	2,074	50,289	44,252	6,037	3,784	3,498	286
30,870	26,498	4,372	85,647	74,026	11,621	4,669	4,179	490
37,774	31,004	6,770	106,108	88,150	17,958	5,482	4,863	619
20,085	16,757	3,328	56,548	46,801	9,747	2,939	2,657	282
14,636	12,962	1,674	39,465	36,018	3,447	2,398	2,223	175
15,611	13,395	2,216	43,765	37,722	6,043	2,588	2,363	225
14,997	14,222	775	42,717	40,773	1,944	2,718	2,540	178
7,339	6,268	1,071	20,460	17,446	3,014	1,085	964	121
2,355	2,041	314	6,575	5,728	847	289	262	27
20,831	19,357	1,474	57,814	53,618	4,196	2,738	2,540	198
10,514	9,484	1,030	28,566	25,639	2,927	1,534	1,387	147
10,317	9,873	444	29,248	27,979	1,269	1,204	1,153	51
4,462	3,673	789	12,411	10,180	2,231	721	642	79
6,462	5,884	578	18,366	16,830	1,536	1,117	969	148
19,527	18,031	1,496	55,437	51,260	4,177	3,080	2,864	216
12,341	11,106	1,235	35,127	31,578	3,549	1,972	1,802	170
7,186	6,925	261	20,310	19,682	628	1,108	1,062	46

※求職申込書における「性別」欄の記載が任意になったことに伴い、男女別の合計は全体の値と必ずしも一致しない。

(2) 比率(学卒を除き、パートを含む)

項目 年度 月 安定所別	求人倍率(倍)			就職率(%)		雇用保険 受給者 就職率 (%)	充足率(%)		新規求職者中 の雇用保険 受給者割合 (%)
	新規 求人倍率	有効 求人倍率	季節 調整値	新規 就職率	有効 就職率		新規 充足率	有効 充足率	
29年度	2.44	1.63		39.9	9.7	11.6	16.1	5.9	23.4
30年度	2.45	1.69		38.6	9.4	13.5	15.6	5.5	24.1
令和元年度	2.28	1.54		36.5	8.7	11.1	15.8	5.5	24.4
2年度	1.90	1.13		33.4	7.2	7.7	17.4	6.3	28.1
3年度	2.31	1.39		35.4	7.6	8.6	15.3	5.5	24.3
3年4月	1.63	1.20	1.29	29.3	7.8	9.2	18.1	6.5	29.0
5月	2.01	1.19	1.32	37.7	7.2	8.3	18.8	6.1	32.6
6月	2.36	1.26	1.36	38.8	7.9	8.6	16.3	6.3	25.9
7月	2.57	1.33	1.40	38.8	7.4	7.8	15.0	5.5	25.0
8月	2.33	1.37	1.39	34.6	6.8	7.5	14.6	4.9	24.3
9月	2.39	1.39	1.38	35.9	7.6	8.3	14.9	5.4	23.7
10月	2.59	1.43	1.40	35.3	7.6	8.4	13.5	5.2	26.3
11月	2.33	1.46	1.40	35.5	7.4	8.8	15.2	5.0	22.8
12月	2.69	1.52	1.41	33.8	6.7	7.7	12.6	4.4	19.1
4年1月	2.48	1.52	1.40	26.5	6.3	7.6	10.5	4.1	19.8
2月	2.36	1.52	1.44	33.2	7.3	9.1	14.0	4.8	21.4
3月	2.24	1.49	1.45	47.3	11.1	12.4	21.3	7.5	20.3
長野	2.52	1.40		32.7	6.5	8.9	15.1	5.5	22.9
松本	2.25	1.32		33.3	7.0	7.7	14.5	5.2	25.2
上田	2.45	1.42		36.3	7.5	8.7	14.6	5.2	27.6
飯田	2.35	1.39		41.3	9.1	10.9	16.4	6.1	24.5
伊那	2.21	1.43		37.7	8.7	8.1	16.6	5.9	24.5
篠ノ井	2.11	1.36		35.2	8.0	8.2	18.1	6.4	25.3
飯山	2.29	1.36		39.2	8.4	9.4	14.8	5.3	23.3
木曾福島	2.77	1.59		34.9	7.2	9.8	12.3	4.4	25.2
佐久・小諸	2.43	1.51		33.5	7.5	7.4	13.1	4.7	23.1
佐久	1.98	1.21		33.9	7.6	6.9	14.6	5.4	23.3
小諸	3.14	2.01		32.7	7.4	8.4	11.7	4.1	22.7
大町	1.75	1.16		34.1	8.2	8.8	16.2	5.8	24.6
須坂	2.07	1.35		39.0	9.0	9.3	17.3	6.1	23.5
諏訪・岡谷	2.28	1.39		36.2	7.8	9.8	15.8	5.6	21.6
諏訪	2.15	1.39		35.6	8.1	9.1	16.0	5.6	20.9
岡谷	2.54	1.38	37.3	7.2	11.3	15.4	5.5	23.2	

※求人倍率の季節調整値は、令和3年季節調整値替えの結果による。

(3) 一般関係(学卒、パートを除く)

項目 年度 月 安定所別	①								
	新規求職申込件数			①のうち 常 用			①のうち 臨 時 ・ 季 節		
	計	男	女	計	男	女	計	男	女
29年度	60,552	33,140	27,323	58,475	31,934	26,453	2,077	1,206	870
30年度	58,434	32,017	26,326	56,362	30,836	25,437	2,072	1,181	889
令和元年度	56,843	30,729	26,033	55,165	29,733	25,352	1,678	996	681
2年度	54,389	29,912	24,450	52,716	28,921	23,768	1,673	991	682
3年度	52,032	28,628	23,354	50,405	27,684	22,671	1,627	944	683
3年4月	5,226	2,955	2,269	5,127	2,866	2,259	99	89	10
5月	3,812	2,122	1,687	3,774	2,092	1,679	38	30	8
6月	4,261	2,374	1,883	4,233	2,353	1,876	28	21	7
7月	3,862	2,197	1,664	3,845	2,185	1,659	17	12	5
8月	3,955	2,165	1,787	3,943	2,156	1,784	12	9	3
9月	4,176	2,303	1,869	4,155	2,292	1,859	21	11	10
10月	4,158	2,296	1,854	4,129	2,280	1,841	29	16	13
11月	4,132	2,332	1,797	3,864	2,180	1,681	268	152	116
12月	4,214	2,264	1,947	3,467	1,922	1,542	747	342	405
4年1月	4,890	2,625	2,257	4,635	2,441	2,186	255	184	71
2月	4,484	2,347	2,135	4,441	2,321	2,118	43	26	17
3月	4,862	2,648	2,205	4,792	2,596	2,187	70	52	18
長野	7,654	3,999	3,648	7,481	3,909	3,565	173	90	83
松本	10,274	5,611	4,654	10,039	5,482	4,548	235	129	106
上田	4,891	2,734	2,141	4,813	2,697	2,100	78	37	41
飯田	3,787	2,008	1,775	3,759	1,991	1,764	28	17	11
伊那	4,450	2,573	1,874	4,371	2,515	1,853	79	58	21
篠ノ井	4,178	2,297	1,875	4,113	2,247	1,860	65	50	15
飯山	2,009	1,046	963	1,896	961	935	113	85	28
木曾福島	490	276	214	416	237	179	74	39	35
佐久・小諸	5,425	3,025	2,397	5,048	2,840	2,205	377	185	192
佐久	3,364	1,845	1,517	3,149	1,729	1,418	215	116	99
小諸	2,061	1,180	880	1,899	1,111	787	162	69	93
大町	1,627	966	660	1,384	802	581	243	164	79
須坂	1,955	1,109	846	1,940	1,096	844	15	13	2
諏訪・岡谷	5,292	2,984	2,307	5,145	2,907	2,237	147	77	70
諏訪	3,542	1,969	1,572	3,421	1,911	1,509	121	58	63
岡谷	1,750	1,015	735	1,724	996	728	26	19	7

※求職申込書における「性別」欄の記載が任意になったことに伴い、男女別の合計は全体の値と必ずしも一致しない。

項目 年度 月 安定所別	②								
	月間有効求職者数			②のうち 常 用			②のうち 臨 時 ・ 季 節		
	計	男	女	計	男	女	計	男	女
29年度	239,248	137,516	101,372	234,633	134,841	99,434	4,615	2,675	1,938
30年度	230,823	132,303	98,159	225,746	129,428	95,965	5,077	2,875	2,194
令和元年度	230,336	130,558	99,428	226,519	128,333	97,837	3,817	2,225	1,591
2年度	246,420	141,585	104,656	241,483	138,699	102,605	4,937	2,886	2,051
3年度	231,588	134,989	96,365	226,926	132,266	94,426	4,662	2,723	1,939
3年4月	20,635	12,177	8,444	20,420	11,995	8,411	215	182	33
5月	19,846	11,718	8,112	19,695	11,598	8,081	151	120	31
6月	19,289	11,335	7,939	19,133	11,209	7,909	156	126	30
7月	18,721	11,018	7,689	18,628	10,952	7,662	93	66	27
8月	18,723	10,954	7,754	18,651	10,904	7,732	72	50	22
9月	18,756	10,938	7,801	18,694	10,899	7,778	62	39	23
10月	18,831	10,973	7,834	18,755	10,927	7,804	76	46	30
11月	18,727	10,980	7,724	18,404	10,793	7,588	323	187	136
12月	18,686	10,880	7,784	17,636	10,362	7,252	1,050	518	532
4年1月	19,392	11,176	8,191	18,249	10,555	7,669	1,143	621	522
2月	19,871	11,307	8,542	18,905	10,797	8,086	966	510	456
3月	20,111	11,533	8,551	19,756	11,275	8,454	355	258	97
長野	36,114	20,252	15,830	35,602	19,981	15,589	512	271	241
松本	47,142	27,170	19,931	46,380	26,745	19,594	762	425	337
上田	22,696	13,589	9,061	22,463	13,487	8,930	233	102	131
飯田	16,621	9,359	7,220	16,507	9,273	7,192	114	86	28
伊那	18,427	11,167	7,254	18,181	10,988	7,187	246	179	67
篠ノ井	18,130	10,447	7,660	17,936	10,303	7,610	194	144	50
飯山	8,603	4,917	3,686	8,344	4,722	3,622	259	195	64
木曾福島	2,371	1,514	857	2,210	1,424	786	161	90	71
佐久・小諸	22,990	13,305	9,658	21,850	12,730	9,093	1,140	575	565
佐久	14,188	8,140	6,029	13,534	7,775	5,740	654	365	289
小諸	8,802	5,165	3,629	8,316	4,955	3,353	486	210	276
大町	6,530	4,035	2,494	6,009	3,675	2,333	521	360	161
須坂	8,469	4,995	3,474	8,421	4,951	3,470	48	44	4
諏訪・岡谷	23,495	14,239	9,240	23,023	13,987	9,020	472	252	220
諏訪	15,237	9,046	6,175	14,853	8,860	5,977	384	186	198
岡谷	8,258	5,193	3,065	8,170	5,127	3,043	88	66	22

※求職申込書における「性別」欄の記載が任意になったことに伴い、男女別の合計は全体の値と必ずしも一致しない。

③								
紹 介 件 数			③のうち 常 用			③のうち 雇 用 保 険 受 給 者		
計	男	女	計	男	女	計	男	女
81,945	47,088	34,786	78,323	45,264	32,990	17,094	9,731	7,354
75,018	42,872	32,099	71,646	41,142	30,457	16,136	8,945	7,189
71,221	39,331	31,817	68,024	37,750	30,201	16,695	9,294	7,393
62,700	36,271	26,401	59,617	34,546	25,043	16,609	9,515	7,094
56,610	32,327	24,234	53,839	30,772	23,029	12,543	7,172	5,358
5,324	3,111	2,208	5,095	2,971	2,120	1,082	665	417
4,408	2,581	1,823	4,188	2,477	1,708	981	560	421
5,091	3,037	2,053	4,886	2,911	1,974	1,184	683	501
4,488	2,621	1,866	4,311	2,523	1,788	1,097	623	474
4,420	2,546	1,873	4,217	2,432	1,784	1,062	600	462
4,738	2,757	1,979	4,483	2,599	1,882	1,091	653	438
4,368	2,496	1,866	4,137	2,363	1,768	1,020	593	427
4,353	2,556	1,795	4,110	2,414	1,694	1,029	591	437
3,933	2,232	1,697	3,704	2,109	1,593	955	519	436
4,774	2,558	2,205	4,527	2,441	2,078	939	493	441
5,152	2,744	2,405	4,901	2,605	2,294	1,022	558	461
5,561	3,088	2,464	5,280	2,927	2,346	1,081	634	443
8,585	4,534	4,037	8,196	4,336	3,849	1,881	948	931
12,206	6,631	5,568	11,556	6,299	5,250	2,870	1,581	1,288
5,998	3,635	2,343	5,685	3,443	2,225	1,374	817	547
3,594	2,018	1,572	3,462	1,943	1,518	794	455	339
4,845	2,900	1,944	4,604	2,779	1,824	881	556	325
5,176	3,079	2,095	4,966	2,952	2,013	1,158	696	462
1,792	975	817	1,665	900	765	376	195	181
287	159	128	272	149	123	98	55	43
5,114	2,984	2,130	4,887	2,834	2,053	1,066	619	447
3,102	1,817	1,285	2,953	1,717	1,236	675	404	271
2,012	1,167	845	1,934	1,117	817	391	215	176
1,265	778	487	1,161	707	454	295	179	116
2,121	1,252	869	2,010	1,200	810	501	295	206
5,627	3,382	2,244	5,375	3,230	2,145	1,249	776	473
3,597	2,197	1,399	3,429	2,089	1,340	746	483	263
2,030	1,185	845	1,946	1,141	805	503	293	210

※求職申込書における「性別」欄の記載が任意になったことに伴い、男女別の合計は全体の値と必ずしも一致しない。

項目 年度 月 安定所別	④								
	就 職 件 数			④のうち 常 用			④のうち 臨 時 ・ 季 節		
	計	男	女	計	男	女	計	男	女
29年度	21,758	12,303	9,445	20,622	11,732	8,880	1,136	571	565
30年度	20,318	11,451	8,860	19,249	10,928	8,314	1,069	523	546
令和元年度	17,977	9,902	8,060	17,027	9,468	7,544	950	434	516
2年度	14,859	8,422	6,427	14,050	7,997	6,043	809	425	384
3年度	15,812	9,017	6,781	14,931	8,545	6,375	881	472	406
3年4月	1,406	834	571	1,344	799	545	62	35	26
5月	1,246	729	516	1,172	682	489	74	47	27
6月	1,344	773	570	1,278	740	537	66	33	33
7月	1,225	723	501	1,157	692	465	68	31	36
8月	1,178	690	488	1,124	658	466	54	32	22
9月	1,350	786	564	1,262	733	529	88	53	35
10月	1,370	782	587	1,288	738	549	82	44	38
11月	1,270	742	527	1,189	696	492	81	46	35
12月	1,132	647	483	1,051	607	442	81	40	41
4年1月	1,141	643	495	1,083	621	460	58	22	35
2月	1,304	703	599	1,224	665	557	80	38	42
3月	1,846	965	880	1,759	914	844	87	51	36
長 野	2,006	1,076	927	1,919	1,031	885	87	45	42
松 本	2,986	1,622	1,361	2,775	1,525	1,246	211	97	115
上 田	1,577	912	661	1,496	867	626	81	45	35
飯 田	1,429	807	621	1,368	773	595	61	34	26
伊 那	1,504	883	620	1,424	845	578	80	38	42
篠 ノ 井	1,307	761	545	1,252	731	521	55	30	24
飯 山	621	327	294	553	286	267	68	41	27
木 曾 福 島	156	90	66	146	82	64	10	8	2
佐久・小諸	1,483	890	593	1,411	842	569	72	48	24
佐 久	935	554	381	886	521	365	49	33	16
小 諸	548	336	212	525	321	204	23	15	8
大 町	456	283	173	408	253	155	48	30	18
須 坂	604	375	229	573	362	211	31	13	18
諏訪・岡谷	1,683	991	691	1,606	948	658	77	43	33
諏 訪	1,096	645	450	1,039	611	428	57	34	22
岡 谷	587	346	241	567	337	230	20	9	11

※求職申込書における「性別」欄の記載が任意になったことに伴い、男女別の合計は全体の値と必ずしも一致しない。

④のうち 県内の管外への就職件数			④のうち 県外への就職件数			④のうち 雇用保険受給者の就職件数		
計	男	女	計	男	女	計	男	女
4,791	2,983	1,807	1,427	881	545	5,861	3,295	2,564
4,265	2,669	1,596	1,339	880	458	7,189	5,652	3,125
3,792	2,267	1,519	1,176	720	455	5,400	2,956	2,444
3,389	2,109	1,278	902	600	302	4,748	2,690	2,058
3,510	2,205	1,302	966	618	347	4,479	2,523	1,954
299	209	89	75	46	29	379	222	157
281	169	112	66	41	25	359	218	141
294	187	107	86	58	28	398	201	197
286	177	109	72	43	29	384	229	155
295	200	95	77	51	26	374	216	158
334	208	126	76	51	25	393	223	170
319	200	118	90	68	22	404	231	173
277	167	110	68	54	14	367	220	147
256	158	98	70	43	26	329	166	163
249	167	82	73	46	27	312	179	133
277	161	115	101	48	53	344	179	163
343	202	141	112	69	43	436	239	197
624	376	248	189	126	63	559	271	287
442	276	165	217	135	82	881	457	423
373	242	130	65	46	18	515	288	227
149	100	49	80	53	27	409	244	165
222	152	70	59	36	23	366	223	143
449	257	191	69	45	24	362	216	146
229	134	95	22	8	14	158	79	79
30	19	11	9	5	4	52	35	17
283	191	92	103	59	44	407	239	168
155	108	47	59	31	28	258	155	103
128	83	45	44	28	16	149	84	65
159	100	59	26	18	8	145	92	53
308	203	105	33	24	9	171	104	67
242	155	87	94	63	31	454	275	179
124	84	40	77	52	25	278	169	109
118	71	47	17	11	6	176	106	70

※求職申込書における「性別」欄の記載が任意になったことに伴い、男女別の合計は全体の値と必ずしも一致しない。

項目 年度 月 安定所別	⑤			⑥		
	新規 求人数	⑤のうち 常 用	⑤のうち 臨時・季節	月間有効 求人数	⑥のうち 常 用	⑥のうち 臨時・季節
29年度	139,777	118,270	21,507	382,130	332,034	50,096
30年度	136,597	118,425	18,172	389,405	340,638	48,767
令和元年度	122,696	110,247	12,449	354,857	319,902	34,955
2年度	101,691	92,758	8,933	286,405	263,509	22,896
3年度	123,572	108,406	15,166	351,554	310,213	41,341
3年4月	9,876	9,037	839	27,022	24,332	2,690
5月	8,588	7,557	1,031	26,586	24,009	2,577
6月	10,336	8,974	1,362	27,567	24,576	2,991
7月	10,109	9,121	988	27,744	24,710	3,034
8月	9,358	8,263	1,095	28,405	25,277	3,128
9月	10,527	8,886	1,641	28,938	25,453	3,485
10月	11,479	9,955	1,524	30,179	26,228	3,951
11月	9,672	8,643	1,029	30,234	26,389	3,845
12月	10,820	9,002	1,818	30,614	26,534	4,080
4年1月	11,658	10,217	1,441	31,130	27,167	3,963
2月	10,472	9,284	1,188	31,600	27,569	4,031
3月	10,677	9,467	1,210	31,535	27,969	3,566
長野	19,580	17,216	2,364	55,611	49,170	6,441
松本	24,490	20,059	4,431	69,300	57,470	11,830
上田	13,083	11,005	2,078	37,577	31,315	6,262
飯田	9,672	8,760	912	26,209	24,718	1,491
伊那	10,754	9,171	1,583	30,751	26,317	4,434
篠ノ井	9,843	9,524	319	28,554	27,726	828
飯山	4,597	3,715	882	13,014	10,528	2,486
木曾福島	1,535	1,320	215	4,341	3,736	605
佐久・小諸	11,249	10,528	721	32,001	29,921	2,080
佐久	6,512	5,964	548	18,601	16,992	1,609
小諸	4,737	4,564	173	13,400	12,929	471
大町	2,827	2,171	656	8,045	6,174	1,871
須坂	3,800	3,602	198	11,074	10,486	588
諏訪・岡谷	12,142	11,335	807	35,077	32,652	2,425
諏訪	7,544	6,862	682	21,818	19,724	2,094
岡谷	4,598	4,473	125	13,259	12,928	331

⑦ 充足数	⑦のうち		⑧ 県内の 管外からの 充足数	⑨ 県外からの 充足数
	常用	臨時・季節		
21,522	20,480	1,042	5,511	1,284
20,108	19,082	1,026	4,937	1,192
17,766	16,891	875	4,336	995
14,779	13,952	827	3,689	742
15,810	14,921	889	3,807	893
1,425	1,362	63	336	81
1,255	1,181	74	293	74
1,337	1,269	68	310	76
1,213	1,148	65	309	61
1,157	1,107	50	317	59
1,326	1,241	85	359	54
1,359	1,278	81	338	82
1,296	1,210	86	306	85
1,150	1,069	81	272	82
1,137	1,076	61	274	63
1,296	1,216	80	304	76
1,859	1,764	95	389	100
2,344	2,222	122	1,016	226
2,920	2,683	237	460	137
1,534	1,456	78	332	75
1,340	1,298	42	101	47
1,473	1,404	69	218	44
1,603	1,533	70	728	99
520	457	63	115	38
156	148	8	20	22
1,346	1,290	56	188	95
810	763	47	102	56
536	527	9	86	39
391	346	45	102	19
538	501	37	274	25
1,645	1,583	62	253	66
1,018	972	46	105	49
627	611	16	148	17

(4) パートタイム関係(常用的パート+臨時的パート)

項目 年度 月 安定所別	① 新規求職申込件数			② 月間有効求職者数			③ 紹介件数		
	計	男	女	計	男	女	計	男	女
29年度	32,741	6,661	26,022	143,912	35,422	108,236	42,637	11,316	31,297
30年度	32,488	7,236	25,182	143,248	38,052	104,920	39,178	10,801	28,330
令和元年度	32,688	7,634	24,987	146,624	40,335	106,029	40,140	11,394	28,696
2年度	32,889	8,373	24,504	160,342	47,223	112,967	42,295	12,867	29,404
3年度	32,525	8,542	23,937	161,686	49,911	111,556	38,850	12,372	26,429
3年4月	4,309	1,229	3,078	15,090	4,590	10,489	3,995	1,163	2,827
5月	2,820	697	2,122	14,875	4,582	10,283	3,518	1,005	2,510
6月	2,622	660	1,959	14,338	4,334	9,991	3,353	1,033	2,319
7月	2,223	623	1,599	13,255	4,019	9,224	2,728	947	1,780
8月	2,223	538	1,684	12,918	3,983	8,923	2,566	821	1,743
9月	2,518	589	1,926	12,904	3,935	8,954	2,985	965	2,013
10月	2,736	679	2,048	13,298	4,016	9,258	2,929	947	1,977
11月	2,497	630	1,861	13,297	4,050	9,221	2,952	913	2,028
12月	2,017	607	1,406	12,570	3,932	8,613	2,309	806	1,501
4年1月	2,745	767	1,977	12,533	4,013	8,500	3,229	1,041	2,185
2月	2,743	733	2,007	12,907	4,152	8,735	4,226	1,433	2,791
3月	3,072	790	2,270	13,701	4,305	9,365	4,060	1,298	2,755
長野	4,599	1,208	3,382	25,173	8,082	17,066	6,459	2,025	4,427
松本	6,528	1,597	4,925	33,139	9,840	23,278	8,034	2,513	5,513
上田	3,308	884	2,407	17,010	5,155	11,755	3,941	1,203	2,724
飯田	2,447	621	1,824	11,730	3,536	8,190	2,700	838	1,857
伊那	2,618	731	1,886	12,222	3,827	8,391	2,940	974	1,965
篠ノ井	2,930	782	2,142	13,304	3,790	9,483	3,483	1,062	2,411
飯山	1,201	338	862	6,450	2,387	4,062	1,431	503	927
木曾福島	359	148	211	1,753	726	1,027	221	67	154
佐久・小諸	3,158	845	2,311	15,190	4,520	10,654	3,657	1,229	2,427
佐久	1,934	506	1,428	9,419	2,801	6,618	2,351	797	1,554
小諸	1,224	339	883	5,771	1,719	4,036	1,306	432	873
大町	927	316	611	4,165	1,500	2,653	971	406	565
須坂	1,171	298	873	5,113	1,520	3,593	1,556	516	1,040
諏訪・岡谷	3,279	774	2,503	16,437	5,028	11,404	3,457	1,036	2,419
諏訪	2,203	511	1,691	10,021	2,863	7,157	2,326	674	1,650
岡谷	1,076	263	812	6,416	2,165	4,247	1,131	362	769

※求職申込書における「性別」欄の記載が任意になったことに伴い、男女別の合計は全体の値と必ずしも一致しない。

④ 就 職 件 数						⑤ 新 規 求 人 数	⑥ 月 間 有 効 求 人 数	⑦ 充 足 数
			④のうち 雇 用 保 険 受 給 者					
計	男	女	計	男	女			
15,427	3,577	11,842	2,739	456	2,283	88,246	243,412	15,112
14,807	3,625	11,169	2,805	516	2,289	85,727	240,915	14,638
14,669	3,630	11,023	2,867	529	2,338	81,429	227,302	14,480
14,324	3,640	10,676	3,003	644	2,358	64,356	172,048	14,142
14,116	3,689	10,408	2,638	549	2,085	71,377	193,759	14,014
1,384	338	1,044	244	53	191	5,652	15,875	1,380
1,253	279	974	222	42	180	4,773	14,870	1,256
1,327	326	999	261	45	216	5,898	14,765	1,313
1,138	311	827	223	48	175	5,512	14,854	1,132
962	287	675	210	46	164	5,059	14,979	955
1,054	273	780	216	49	167	5,471	14,914	1,058
1,062	283	777	189	40	149	6,366	15,804	1,047
1,086	290	792	226	35	189	5,775	16,427	1,049
973	252	719	180	38	142	5,948	16,761	955
880	257	622	165	34	131	7,254	17,486	855
1,094	292	801	196	52	144	6,592	18,270	1,089
1,903	501	1,398	306	67	237	7,077	18,754	1,925
1,998	529	1,467	392	86	306	11,290	30,036	2,325
2,605	682	1,920	469	94	375	13,284	36,808	2,562
1,396	359	1,027	256	66	186	7,002	18,971	1,405
1,145	292	852	229	39	190	4,964	13,256	1,058
1,163	347	816	220	70	150	4,857	13,014	1,115
1,194	272	920	239	32	207	5,154	14,163	1,115
638	169	469	108	22	86	2,742	7,446	565
140	33	107	34	8	26	820	2,234	133
1,389	360	1,029	254	46	208	9,582	25,813	1,392
863	222	641	143	31	112	4,002	9,965	724
526	138	388	111	15	96	5,580	15,848	668
416	142	274	76	16	60	1,635	4,366	330
614	159	455	87	12	75	2,662	7,292	579
1,418	345	1,072	274	58	216	7,385	20,360	1,435
950	217	732	165	31	134	4,797	13,309	954
468	128	340	109	27	82	2,588	7,051	481

※求職申込書における「性別」欄の記載が任意になったことに伴い、男女別の合計は全体の値と必ずしも一致しない。

項目 年度 月 安定所別	⑧ 新規求人数									
	AB 農 ・ 林 ・ 漁 業	D 建 設 業	E 製 造 業	09・10	14・15	24	25	26	27	
				食た 料ば 品こ	パ印 ル プ刷	金 属 製 品	は ん 用 機 械 器 具	生 産 用 機 械 器 具	業 務 用 機 械 器 具	
29年度	88,246	1,595	1,221	10,713	4,473	339	720	512	306	588
30年度	85,727	1,480	1,325	9,476	3,929	312	735	275	305	483
令和元年度	81,429	1,475	1,150	8,554	3,915	283	519	215	241	336
2年度	64,356	1,393	1,148	6,648	2,975	179	290	177	244	206
3年度	71,377	1,447	1,253	9,115	3,549	273	623	437	453	412
3年4月	5,652	201	90	694	316	10	43	51	19	34
5月	4,773	131	91	553	192	13	46	16	38	26
6月	5,898	211	103	716	311	24	40	36	24	36
7月	5,512	107	105	751	271	25	47	37	33	32
8月	5,059	114	100	655	264	7	43	45	49	25
9月	5,471	83	113	793	308	33	54	46	26	42
10月	6,366	75	106	960	415	30	70	34	32	38
11月	5,775	28	120	761	325	24	49	25	62	30
12月	5,948	55	95	757	267	32	38	40	31	32
4年1月	7,254	121	105	875	329	28	75	42	44	37
2月	6,592	95	102	715	256	9	55	36	66	27
3月	7,077	226	123	885	295	38	63	29	29	53
長野	11,290	85	317	734	448	58	38	6	9	0
松本	13,284	362	168	1,223	566	45	72	82	28	84
上田	7,002	139	70	1,051	429	36	51	34	60	38
飯田	4,964	117	97	838	294	30	35	62	71	28
伊那	4,857	73	89	959	246	41	87	33	55	50
篠ノ井	5,154	90	89	807	391	17	38	59	35	52
飯山	2,742	81	50	482	387	8	14	2	0	5
木曾福島	820	6	22	134	40	0	0	17	0	4
佐久・小諸	9,582	166	133	795	356	17	35	38	63	18
佐久	4,002	43	82	441	151	13	23	24	49	7
小諸	5,580	123	51	354	205	4	12	14	14	11
大町	1,635	10	30	235	35	5	2	12	6	6
須坂	2,662	177	76	453	184	9	29	19	14	3
諏訪・岡谷	7,385	141	112	1,404	173	7	222	73	112	124
諏訪	4,797	130	77	841	110	7	95	40	82	66
岡谷	2,588	11	35	563	63	0	127	33	30	58

※平成21年度から改訂の「日本標準産業分類」に基づく区分により表章しています。

			G	H	I	J・K	L	M
28	29	30	情	運	卸	金	学	飲
電	電	情	報	輸	売	不	術	宿
子	気	報	通	業	業	動	研	食
部	機	通	信	・	・	産	究	サ
品	械	信	業	郵	小	業	、	泊
デ	器	機		便	売	・	専	ビ
バイ	具	械		業	業	物	門	業
ス		器				品	ス	ス
		具				保	技	業
						険	術	
						業		
861	1,003	257	576	3,370	15,993	1,221	1,065	12,314
822	808	223	560	3,025	15,408	1,229	930	11,999
614	1,043	161	655	2,582	13,925	1,113	848	9,902
445	1,016	188	492	1,781	11,606	910	689	6,379
862	803	169	574	2,208	11,489	1,130	837	7,944
60	60	7	60	186	920	90	64	434
65	45	12	16	95	931	89	66	586
62	58	15	39	184	945	102	57	672
71	94	14	75	170	867	77	61	482
61	47	14	46	162	917	85	89	604
64	53	13	41	187	968	79	56	579
64	104	28	61	331	930	116	86	723
84	65	15	28	173	867	87	99	935
91	54	11	38	143	964	87	62	725
61	88	11	43	190	940	120	51	626
79	66	7	59	179	999	92	55	682
100	69	22	68	208	1,241	106	91	896
73	39	18	177	165	1,531	377	170	822
31	63	37	47	656	2,599	345	193	1,198
33	98	25	152	251	582	45	42	845
60	128	8	25	167	694	32	79	601
88	127	28	14	133	675	24	74	483
42	48	14	21	272	654	72	104	489
26	3	3	45	54	399	20	5	373
0	0	0	0	31	168	15	2	91
89	32	8	19	159	3,133	128	62	1,412
36	21	8	6	77	366	22	26	608
53	11	0	13	82	2,767	106	36	804
8	93	8	17	24	101	4	4	409
115	12	3	13	134	297	26	24	579
297	160	17	44	162	656	42	78	642
193	61	17	37	129	371	31	44	419
104	99	0	7	33	285	11	34	223

項目 年度 月 安定所別	N ・生活 関連 娯楽 サービス 業業	O 教育・学 習支援 業業	P 医 療 ・ 福 祉 社	Q 複 合 サ ー ビ ス 事 業	R サ ー ビ ス 業	C・F・S・T そ の 他
	29年度	5,721	2,213	15,452	1,002	12,514
30年度	5,380	1,952	16,113	944	12,426	3,480
令和元年度	4,727	2,174	16,515	1,024	11,771	5,014
2年度	2,826	2,195	14,536	792	7,537	5,424
3年度	3,102	2,051	15,218	858	8,870	5,281
3年4月	272	221	1,262	141	789	228
5月	219	115	1,080	57	493	251
6月	286	148	1,278	90	801	266
7月	279	165	1,261	96	808	208
8月	183	77	1,162	61	596	208
9月	265	132	1,191	70	735	179
10月	296	181	1,446	82	814	159
11月	158	102	1,208	32	609	568
12月	282	149	1,198	43	704	646
4年1月	278	237	1,490	60	947	1,171
2月	245	288	1,355	53	699	974
3月	339	236	1,287	73	875	423
長野	606	247	2,408	120	2,690	841
松本	415	423	3,126	52	1,928	549
上田	334	166	1,490	48	1,076	711
飯田	336	99	920	159	437	363
伊那	217	165	986	41	491	433
篠ノ井	258	108	1,518	139	399	134
飯山	77	362	368	192	36	198
木曾福島	50	15	221	5	26	34
佐久・小諸	339	102	1,326	31	645	1,132
佐久	134	73	814	21	256	1,033
小諸	205	29	512	10	389	99
大町	38	21	371	1	138	232
須坂	115	40	513	23	54	138
諏訪・岡谷	317	303	1,971	47	950	516
諏訪	246	208	1,333	40	558	333
岡谷	71	95	638	7	392	183

※C・F・S・Tは、鉱業、採石業、砂利採取業、電気・ガス・熱供給・水道業、公務、その他をいう。

(5) 比率(学卒、パートを除く)

年度 月 安定所別	求人倍率(倍)		就職率(%)		雇用保険 受給者 就職率 (%)	充足率(%)		新規求職者中 の雇用保険 受給者割合 (%)
	新規 求人倍率	有効 求人倍率	新規 就職率	有効 就職率		新規 充足率	有効 充足率	
29年度	2.31	1.60	35.9	9.1	7.9	15.4	5.6	36.0
30年度	2.34	1.69	34.8	8.8	9.7	14.7	5.2	37.5
令和元年度	2.16	1.54	31.6	7.8	6.5	14.5	5.0	40.4
2年度	1.87	1.16	27.3	6.0	4.7	14.5	5.2	45.2
3年度	2.37	1.52	30.4	6.8	5.4	12.8	4.5	39.4
3年4月	1.89	1.31	26.9	6.8	5.6	14.4	5.3	53.0
5月	2.25	1.34	32.7	6.3	5.1	14.6	4.7	56.8
6月	2.43	1.43	31.5	7.0	5.2	12.9	4.9	41.9
7月	2.62	1.48	31.7	6.5	4.9	12.0	4.4	39.5
8月	2.37	1.52	29.8	6.3	4.8	12.4	4.1	38.0
9月	2.52	1.54	32.3	7.2	5.4	12.6	4.6	38.0
10月	2.76	1.60	32.9	7.3	5.8	11.8	4.5	43.6
11月	2.34	1.61	30.7	6.8	5.4	13.4	4.3	36.5
12月	2.57	1.64	26.9	6.1	5.0	10.6	3.8	28.3
4年1月	2.38	1.61	23.3	5.9	5.0	9.8	3.7	30.9
2月	2.34	1.59	29.1	6.6	5.8	12.4	4.1	34.5
3月	2.20	1.57	38.0	9.2	7.3	17.4	5.9	33.1
長野	2.56	1.54	26.2	5.6	5.2	12.0	4.2	36.6
松本	2.38	1.47	29.1	6.3	5.0	11.9	4.2	41.2
上田	2.67	1.66	32.2	6.9	5.8	11.7	4.1	46.3
飯田	2.55	1.58	37.7	8.6	7.0	13.9	5.1	40.3
伊那	2.42	1.67	33.8	8.2	5.1	13.7	4.8	38.9
篠ノ井	2.36	1.57	31.3	7.2	5.0	16.3	5.6	43.1
飯山	2.29	1.51	30.9	7.2	5.6	11.3	4.0	37.2
木曾福島	3.13	1.83	31.8	6.6	5.9	10.2	3.6	43.7
佐久・小諸	2.07	1.39	27.3	6.5	4.6	12.0	4.2	36.5
佐久	1.94	1.31	27.8	6.6	4.4	12.4	4.4	36.8
小諸	2.30	1.52	26.6	6.2	4.8	11.3	4.0	36.1
大町	1.74	1.23	28.0	7.0	5.8	13.8	4.9	38.6
須坂	1.94	1.31	30.9	7.1	6.1	14.2	4.9	37.6
諏訪・岡谷	2.29	1.49	31.8	7.2	6.1	13.5	4.7	35.0
諏訪	2.13	1.43	30.9	7.2	5.7	13.5	4.7	33.8
岡谷	2.63	1.61	33.5	7.1	7.0	13.6	4.7	37.4

2. 中高年齢者の一般職業紹介状況(パートを除く)

項目 年度 月 安定所別	①				②			
	新規求職 申込件数	①のうち 常用	①のうち 臨時・ 季節	①のうち 保受給者	月間有効 求職者数	②のうち 常用	②のうち 臨時・ 季節	②のうち 保受給者
29年度	22,468	20,996	1,472	8,724	93,824	90,594	3,230	56,361
30年度	22,968	21,474	1,494	8,821	94,913	91,327	3,586	56,546
令和元年度	23,599	22,335	1,264	9,073	98,679	95,893	2,786	60,511
2年度	24,289	23,050	1,239	9,505	114,407	110,777	3,630	77,115
3年度	22,688	21,458	1,230	9,849	106,016	102,486	3,530	69,082
3年4月	2,420	2,354	66	1,333	9,664	9,523	141	6,057
5月	1,599	1,579	20	828	9,165	9,063	102	6,089
6月	1,779	1,761	18	868	8,861	8,759	102	6,389
7月	1,590	1,581	9	774	8,455	8,400	55	6,245
8月	1,614	1,606	8	757	8,335	8,292	43	6,032
9月	1,712	1,698	14	776	8,359	8,322	37	5,926
10月	1,759	1,748	11	923	8,393	8,353	40	5,848
11月	1,811	1,609	202	746	8,421	8,192	229	5,674
12月	2,147	1,518	629	551	8,765	7,920	845	5,286
4年1月	2,218	2,035	183	798	9,151	8,227	924	5,277
2月	2,021	1,994	27	701	9,350	8,585	765	5,096
3月	2,018	1,975	43	794	9,097	8,850	247	5,163
長野	3,257	3,123	134	1,290	15,672	15,281	391	9,541
松本	4,392	4,221	171	1,953	21,228	20,668	560	14,417
上田	2,058	2,000	58	1,068	10,108	9,940	168	7,147
飯田	1,630	1,608	22	704	7,461	7,379	82	4,619
伊那	1,805	1,745	60	862	8,431	8,253	178	5,715
篠ノ井	1,763	1,716	47	779	7,931	7,788	143	5,577
飯山	945	865	80	359	4,315	4,127	188	2,461
木曾福島	287	223	64	118	1,262	1,121	141	838
佐久・小諸	2,511	2,197	314	1,050	11,051	10,097	954	7,274
佐久	1,517	1,337	180	694	6,674	6,126	548	4,598
小諸	994	860	134	356	4,377	3,971	406	2,676
大町	829	663	166	321	3,381	3,021	360	2,126
須坂	822	811	11	377	3,882	3,850	32	2,697
諏訪・岡谷	2,389	2,286	103	968	11,294	10,961	333	6,670
諏訪	1,568	1,485	83	624	7,081	6,812	269	4,405
岡谷	821	801	20	344	4,213	4,149	64	2,265

③ 紹介件数	③のうち			④ 就職件数	④のうち		
	常 用	臨 時・ 季 節	保 受 給 者		常 用	臨 時・ 季 節	保 受 給 者
29,029	27,106	1,923	11,069	7,316	6,786	530	3,683
28,804	26,883	1,921	10,950	7,406	6,866	540	3,790
28,371	26,512	1,859	11,846	6,981	6,494	487	3,963
26,930	25,035	1,895	13,254	6,081	5,648	433	3,913
24,817	23,055	1,762	12,543	6,458	5,970	488	4,479
2,241	2,104	137	1,082	566	530	36	379
1,907	1,773	134	981	519	482	37	359
2,202	2,074	128	1,184	539	506	33	398
1,873	1,766	107	1,097	496	459	37	384
1,864	1,739	125	1,062	412	384	28	374
2,089	1,917	172	1,091	562	508	54	393
1,939	1,792	147	1,020	551	510	41	404
1,906	1,743	163	1,029	540	481	59	367
1,765	1,615	150	955	451	407	44	329
2,097	1,962	135	939	463	434	29	312
2,384	2,210	174	1,022	542	503	39	344
2,550	2,360	190	1,081	817	766	51	436
3,839	3,579	260	1,881	815	763	52	559
5,322	4,911	411	2,870	1,266	1,147	119	881
2,612	2,419	193	1,374	627	589	38	515
1,550	1,468	82	794	563	528	35	409
1,881	1,740	141	881	520	482	38	366
2,194	2,053	141	1,158	532	498	34	362
893	815	78	376	277	240	37	158
163	151	12	98	85	78	7	52
2,258	2,093	165	1,066	632	583	49	407
1,356	1,245	111	675	400	366	34	258
902	848	54	391	232	217	15	149
603	542	61	295	206	182	24	145
904	834	70	501	235	221	14	171
2,598	2,450	148	1,249	700	659	41	454
1,640	1,545	95	746	448	418	30	278
958	905	53	503	252	241	11	176

項目 年度 月 安定所別	55歳～59歳の者				60歳～64歳の者				65歳以上			
	① 新規求職 申込件数		② 就職件数		① 新規求職 申込件数		② 就職件数		① 新規求職 申込件数		② 就職件数	
	常用	常用	常用	常用	常用	常用	常用	常用	常用	常用	常用	常用
29年度	4,166	3,970	1,472	1,366	3,682	3,380	1,000	912	2,639	2,005	394	331
30年度	4,341	4,130	1,393	1,272	3,810	3,535	1,063	965	2,901	2,236	478	418
令和元年度	4,403	4,241	1,349	1,242	3,971	3,740	1,007	925	3,046	2,467	470	427
2年度	4,479	4,314	1,180	1,083	3,963	3,731	864	778	3,329	2,783	394	336
3年度	4,116	3,944	1,232	1,131	3,860	3,656	981	903	3,279	2,726	461	397
3年4月	453	438	104	97	474	465	95	90	443	422	41	39
5月	312	309	109	99	273	270	100	90	189	184	39	34
6月	333	328	103	95	291	289	75	71	216	212	33	30
7月	287	286	104	93	237	235	68	65	194	190	19	16
8月	281	281	80	75	252	251	62	60	191	187	31	25
9月	310	308	93	87	276	273	78	69	213	208	42	29
10月	343	341	102	94	306	304	80	74	198	194	34	31
11月	329	304	105	91	297	260	82	72	262	173	45	36
12月	323	237	79	71	377	269	64	56	503	200	20	17
4年1月	412	390	82	79	377	346	61	56	352	265	24	18
2月	378	371	110	100	365	363	82	77	267	259	43	37
3月	355	351	161	150	335	331	134	123	251	232	90	85
長野	557	541	154	150	553	531	138	126	459	410	67	57
松本	811	791	232	197	743	708	196	179	636	563	82	76
上田	399	392	135	127	338	327	70	65	268	241	45	37
飯田	278	276	99	89	254	248	73	69	221	213	46	39
伊那	345	341	103	94	324	312	75	68	244	212	29	27
篠ノ井	292	286	109	101	329	325	82	77	231	205	30	27
飯山	172	156	54	49	171	154	45	41	146	121	22	13
木曾福島	49	42	14	12	61	50	18	16	64	26	8	6
佐久・小諸	457	409	125	117	454	405	108	97	445	284	48	41
佐久	252	224	78	72	285	257	77	68	261	164	30	26
小諸	205	185	47	45	169	148	31	29	184	120	18	15
大町	152	126	42	38	135	115	39	35	177	111	24	20
須坂	157	152	47	44	138	138	41	39	103	100	13	13
諏訪・岡谷	447	432	118	113	360	343	96	91	285	240	47	41
諏訪	286	272	76	72	237	224	58	53	207	168	37	34
岡谷	161	160	42	41	123	119	38	38	78	72	10	7

一般求職者に占める 中高年の割合			中高年 就職率(%)
新規求職 申込件数 (%)	月間有効 求職者数 (%)	就職件数 (%)	$\frac{\text{④就職件数}}{\text{②月間有効求職者数}}$
37.1	39.2	33.6	7.8
39.3	41.1	36.4	7.8
41.5	42.8	38.8	7.1
44.7	46.4	40.9	5.3
43.6	45.8	40.8	6.1
46.3	46.8	40.3	5.9
41.9	46.2	41.7	5.7
41.8	45.9	40.1	6.1
41.2	45.2	40.5	5.9
40.8	44.5	35.0	4.9
41.0	44.6	41.6	6.7
42.3	44.6	40.2	6.6
43.8	45.0	42.5	6.4
50.9	46.9	39.8	5.1
45.4	47.2	40.6	5.1
45.1	47.1	41.6	5.8
41.5	45.2	44.3	9.0
42.6	43.4	40.6	5.2
42.7	45.0	42.4	6.0
42.1	44.5	39.8	6.2
43.0	44.9	39.4	7.5
40.6	45.8	34.6	6.2
42.2	43.7	40.7	6.7
47.0	50.2	44.6	6.4
58.6	53.2	54.5	6.7
46.3	48.1	42.6	5.7
45.1	47.0	42.8	6.0
48.2	49.7	42.3	5.3
51.0	51.8	45.2	6.1
42.0	45.8	38.9	6.1
45.1	48.1	41.6	6.2
44.3	46.5	40.9	6.3
46.9	51.0	42.9	6.0

3. 産業別一般新規求人・充足状況(学卒・パートを除く)

項目 年度 月 安定所別	合 計			A,B 農・林・漁業			C 鉱業・採石業・砂利採取業		
	新 規		充足数	新 規		充足数	新 規		充足数
	求 人 数	うち 常用		求 人 数	うち 常用		求 人 数	うち 常用	
29年度	139,777	118,270	21,522	882	773	234	119	96	21
30年度	136,597	118,425	20,108	876	765	258	110	84	23
令和元年度	122,697	110,247	17,766	923	819	221	184	164	20
2年度	101,691	92,758	14,779	897	685	230	225	195	26
3年度	123,572	108,406	15,810	1,027	814	230	241	241	30
3年4月	9,876	9,037	1,425	104	64	18	6	6	1
5月	8,588	7,557	1,255	110	69	19	22	22	2
6月	10,336	8,974	1,337	84	67	31	29	29	2
7月	10,109	9,121	1,213	79	70	16	8	8	1
8月	9,358	8,263	1,157	70	65	17	19	19	1
9月	10,527	8,886	1,326	71	64	18	32	32	2
10月	11,479	9,955	1,359	62	60	17	14	14	5
11月	9,672	8,643	1,296	66	66	23	22	22	3
12月	10,820	9,002	1,149	58	55	9	26	26	2
4年1月	11,658	10,217	1,137	102	91	9	17	17	2
2月	10,472	9,284	1,296	104	69	22	11	11	4
3月	10,677	9,467	1,859	117	74	31	35	35	5
長野	19,580	17,216	2,344	92	84	24	2	2	1
松本	24,490	20,059	2,919	144	129	54	28	28	6
上田	13,083	11,005	1,534	108	103	16	1	1	2
飯田	9,672	8,760	1,340	96	96	15	46	46	7
伊那	10,754	9,171	1,473	40	40	15	18	18	3
篠ノ井	9,843	9,524	1,603	52	40	16	0	0	0
飯山	4,597	3,715	520	98	49	17	12	12	0
木曾福島	1,535	1,320	156	53	53	14	17	17	1
佐久・小諸	11,249	10,528	1,346	216	100	29	11	11	0
佐久	6,512	5,964	810	174	63	24	11	11	0
小諸	4,737	4,564	536	42	37	5	0	0	0
大町	2,827	2,171	391	15	9	7	35	35	4
須坂	3,800	3,602	538	42	42	9	19	19	6
諏訪・岡谷	12,142	11,335	1,645	71	69	14	52	52	0
諏訪	7,544	6,862	1,018	59	57	11	4	4	0
岡谷	4,598	4,473	627	12	12	3	48	48	0

※平成21年度から改訂の「日本標準産業分類」に基づく区分により表章しています。

D 建設業			E 製造業								
						09・10 食料品・たばこ			11 繊維工業		
新規 求人数	うち 常用	充足数	新規 求人数	うち 常用	充足数	新規 求人数	うち 常用	充足数	新規 求人数	うち 常用	充足数
15,331	15,160	1,249	26,994	25,380	6,756	4,246	3,981	1,310	201	192	33
15,261	15,140	1,248	22,843	21,579	5,373	3,844	3,540	1,210	198	198	53
16,345	16,270	1,242	18,620	17,361	4,063	2,833	2,589	1,016	112	109	20
17,493	17,389	1,077	27,584	25,913	5,371	3,546	3,268	870	129	126	22
1,673	1,667	111	2,110	2,014	490	251	239	83	15	15	2
1,263	1,252	92	1,813	1,681	414	185	175	71	1	1	5
1,523	1,515	106	2,129	2,006	458	285	277	71	9	9	1
1,581	1,575	91	2,464	2,330	439	264	252	57	9	8	2
1,310	1,297	89	2,039	1,905	407	288	276	68	8	8	0
1,453	1,439	89	2,259	2,116	462	289	270	75	12	12	0
1,673	1,671	92	2,686	2,491	489	355	282	75	10	9	2
1,285	1,276	80	2,092	1,948	456	334	317	78	11	11	1
1,375	1,370	78	2,293	2,165	401	278	257	75	12	12	5
1,590	1,578	75	2,722	2,586	400	341	316	53	13	12	1
1,309	1,303	67	2,488	2,291	422	365	308	68	16	16	3
1,458	1,446	107	2,489	2,380	533	311	299	96	13	13	0
2,195	2,180	155	3,138	3,019	420	387	331	92	13	13	6
2,547	2,529	182	2,917	2,779	648	537	497	133	11	11	2
1,274	1,274	78	3,098	2,934	628	439	408	98	0	0	0
1,659	1,658	106	2,263	2,143	454	269	262	89	35	35	2
1,902	1,894	85	3,274	3,114	745	302	300	79	25	25	3
1,837	1,832	117	2,817	2,696	678	443	411	106	8	8	0
1,008	998	29	847	766	175	334	331	69	2	2	1
293	293	16	317	300	43	46	45	7	0	0	0
2,071	2,051	115	2,307	2,149	448	305	290	86	3	0	1
1,146	1,131	77	1,502	1,355	271	156	142	41	3	0	1
925	920	38	805	794	177	149	148	45	0	0	0
516	506	48	641	600	132	136	106	31	16	16	6
781	778	52	1,309	1,218	218	189	185	45	4	4	1
1,410	1,396	94	4,656	4,195	782	159	102	35	12	12	0
817	807	60	3,062	2,603	469	126	69	22	4	4	0
593	589	34	1,594	1,592	313	33	33	13	8	8	0

項目 年度 月 安定所別	12・13 木材・家具			14・15 パルプ・印刷			16・17 化学・石油製品			18 プラスチック製品		
	新 規		充足数	新 規		充足数	新 規		充足数	新 規		充足数
	求 人 数	うち 常用		求 人 数	うち 常用		求 人 数	うち 常用		求 人 数	うち 常用	
			求 人 数			うち 常用			求 人 数			うち 常用
29年度	344	339	88	722	696	247	204	198	79	1,142	1,122	417
30年度	281	280	89	741	726	257	159	159	57	908	879	295
令和元年度	281	280	89	741	726	257	159	159	57	908	879	295
2年度	273	273	64	541	527	145	109	108	23	683	660	197
3年度	315	315	72	766	754	205	193	193	50	1,250	1,223	271
3年4月	29	29	7	55	53	22	5	5	2	78	78	28
5月	24	24	5	66	65	22	7	7	0	62	62	15
6月	30	30	7	57	57	19	25	25	5	140	137	22
7月	20	20	3	47	45	11	16	16	2	97	96	32
8月	28	28	4	64	64	17	15	15	2	71	70	16
9月	25	25	9	64	64	18	11	11	6	136	129	27
10月	20	20	7	61	61	24	29	29	2	109	104	14
11月	27	27	6	64	64	13	15	15	4	78	78	13
12月	29	29	5	71	70	18	15	15	3	132	126	28
4年1月	21	21	5	54	54	11	21	21	12	117	117	18
2月	29	29	2	84	78	9	22	22	8	85	85	36
3月	33	33	12	79	79	21	12	12	4	145	141	22
長 野	14	14	1	138	138	46	13	13	2	12	12	1
松 本	34	34	4	147	146	52	35	35	2	129	129	25
上 田	61	61	14	29	29	4	5	5	3	215	209	48
飯 田	31	31	9	117	115	34	5	5	1	114	101	33
伊 那	25	25	3	100	100	13	49	49	14	187	185	55
篠 ノ 井	29	29	7	38	35	17	32	32	15	184	184	39
飯 山	19	19	7	31	26	8	0	0	0	94	88	13
木 曾 福 島	32	32	7	3	3	2	2	2	1	4	4	0
佐 久・小 諸	34	34	11	47	46	12	0	0	0	145	145	25
佐 久	23	23	9	44	43	11	0	0	0	117	117	20
小 諸	11	11	2	3	3	1	0	0	0	28	28	5
大 町	0	0	0	46	46	4	15	15	6	5	5	1
須 坂	23	23	8	38	38	10	15	15	3	72	72	8
諏 訪・岡 谷	13	13	1	32	32	3	22	22	3	89	89	23
諏 訪	9	9	0	30	30	3	20	20	3	64	64	17
岡 谷	4	4	1	2	2	0	2	2	0	25	25	6

19 ゴム製品			21 窯業・土石			22 鉄鋼業			23 非鉄金属		
新規 求人数	うち 常用	充足数	新規 求人数	うち 常用	充足数	新規 求人数	うち 常用	充足数	新規 求人数	うち 常用	充足数
85	84	19	636	588	176	139	139	52	548	505	148
88	86	22	671	637	142	122	122	45	262	252	78
60	60	19	629	619	128	195	193	48	275	267	74
109	109	25	882	851	153	294	293	55	563	531	130
4	4	2	85	82	22	36	36	5	41	40	11
9	9	2	62	61	11	9	9	4	38	38	14
12	12	2	65	62	8	17	17	2	55	45	15
4	4	3	78	77	12	38	38	6	50	50	11
8	8	1	63	61	10	12	12	4	33	33	7
11	11	2	76	72	22	16	16	0	52	46	9
11	11	4	61	61	15	45	45	7	44	44	13
10	10	2	58	55	13	7	7	6	44	44	8
12	12	3	99	93	8	24	24	5	52	43	7
5	5	2	61	61	16	49	49	4	47	47	13
8	8	0	76	75	6	20	20	8	56	55	10
15	15	2	98	91	10	21	20	4	51	46	12
0	0	0	186	186	28	8	8	2	0	0	0
11	11	4	116	116	23	16	16	6	4	4	3
0	0	0	108	107	18	18	18	4	202	172	54
41	41	9	64	63	16	1	1	1	1	1	2
0	0	0	38	36	9	59	58	15	65	65	13
6	6	4	36	34	11	113	113	15	38	37	8
0	0	0	19	19	5	32	32	1	0	0	0
0	0	0	22	22	4	0	0	0	0	0	0
14	14	0	28	28	1	6	6	0	71	71	25
14	14	0	28	28	1	0	0	0	43	43	12
0	0	0	0	0	0	6	6	0	28	28	13
0	0	0	99	99	25	0	0	0	0	0	0
0	0	0	151	126	10	18	18	6	6	6	1
37	37	8	15	15	3	23	23	5	176	175	24
32	32	4	10	10	3	7	7	3	153	153	18
5	5	4	5	5	0	16	16	2	23	22	6

項目 年度 月 安定所別	24 金属製品			25 はん用機械器具			26・27 業務用・生産用			28 電子部品・デバイス		
	新 規		充足数	新 規		充足数	新 規		充足数	新 規		充足数
	求 人 数	うち 常用		求 人 数	うち 常用		求 人 数	うち 常用		求 人 数	うち 常用	
			求 人 数			うち 常用			求 人 数			うち 常用
29年度	2,753	2,695	725	2,332	2,244	659	3,532	3,247	914	2,934	2,783	654
30年度	2,705	2,657	768	2,303	2,239	551	4,108	3,689	904	2,799	2,625	566
令和元年度	2,354	2,322	627	1,770	1,714	340	3,193	2,943	669	2,050	1,940	453
2年度	1,664	1,626	388	1,400	1,311	282	2,572	2,358	433	1,690	1,593	300
3年度	2,793	2,745	602	2,561	2,444	421	4,095	3,861	669	3,346	3,169	592
3年4月	169	166	46	260	241	37	312	298	50	246	226	60
5月	231	229	39	179	170	31	284	257	54	217	207	36
6月	237	235	51	180	174	40	289	264	56	266	256	56
7月	220	215	50	255	237	40	355	339	58	297	267	43
8月	218	218	41	171	162	33	314	287	52	274	269	53
9月	259	251	56	185	177	32	336	321	56	288	275	52
10月	231	225	51	229	222	44	386	378	54	285	258	60
11月	224	221	58	192	187	38	313	283	54	265	255	44
12月	201	198	52	206	191	21	366	349	41	283	275	33
4年1月	274	267	57	236	226	34	411	409	46	296	267	46
2月	274	273	31	235	230	34	339	305	79	379	370	45
3月	255	247	70	233	227	37	390	371	69	250	244	64
長 野	318	318	23	85	85	17	52	52	8	592	536	79
松 本	260	240	59	420	414	54	424	419	93	178	178	45
上 田	349	334	81	274	260	36	548	544	76	74	70	14
飯 田	110	110	14	216	210	32	260	260	44	407	399	69
伊 那	486	486	133	323	292	62	497	465	98	361	361	92
篠 ノ 井	222	218	42	258	258	45	515	452	93	269	269	49
飯 山	39	39	11	34	34	4	47	47	13	80	80	10
木曾福島	0	0	0	66	50	12	28	28	0	16	16	3
佐久・小諸	150	144	36	366	366	65	326	244	40	240	201	46
佐 久	90	84	22	213	213	27	214	132	26	170	131	25
小 諸	60	60	14	153	153	38	112	112	14	70	70	21
大 町	40	40	5	51	51	8	38	38	5	43	32	26
須 坂	113	112	35	67	44	15	90	69	17	440	423	37
諏訪・岡谷	706	704	163	401	380	71	1,270	1,243	182	646	604	122
諏 訪	217	215	60	250	229	43	891	864	124	454	412	76
岡 谷	489	489	103	151	151	28	379	379	58	192	192	46

29 電気機械器具			30 情報通信機械器具			31 輸送用機械器具			20・32 その他の製造		
新 規 求 人 数	うち 常 用	充足数	新 規 求 人 数	うち 常 用	充足数	新 規 求 人 数	うち 常 用	充足数	新 規 求 人 数	うち 常 用	充足数
3,520	3,377	469	600	573	163	2,103	1,908	581	589	468	185
3,834	3,583	368	444	401	129	1,418	1,342	372	506	455	167
3,650	3,312	346	548	445	164	1,069	1,012	279	317	299	137
3,287	2,835	535	889	792	185	1,967	1,869	362	599	535	152
275	265	53	51	49	18	163	155	27	35	33	15
188	127	36	60	53	19	153	150	38	38	37	12
194	171	44	72	59	19	153	136	32	43	40	8
460	415	34	47	47	19	179	176	41	28	28	15
211	145	50	60	57	11	148	142	26	53	50	12
209	184	39	81	55	11	143	135	37	66	62	11
439	404	52	112	112	23	196	188	28	63	38	14
199	143	58	72	58	10	140	134	29	39	39	21
230	211	45	69	56	19	162	152	23	52	52	10
422	393	39	103	103	13	204	192	22	47	26	8
214	148	38	78	74	9	161	153	24	47	42	12
246	229	47	84	69	14	165	156	35	88	88	14
862	861	19	332	326	72	92	92	14	34	34	10
183	177	47	98	75	14	220	183	44	94	94	38
295	281	75	91	67	12	349	344	76	41	25	15
423	358	61	53	53	8	78	62	15	38	36	15
343	294	50	90	73	21	214	190	60	110	110	25
311	295	181	73	73	15	231	231	28	11	11	3
4	4	1	28	1	23	41	41	6	43	3	3
0	0	0	0	0	0	84	84	5	14	14	2
114	113	12	41	41	4	340	329	66	77	77	18
80	79	8	26	26	4	212	211	47	69	69	17
34	34	4	15	15	0	128	118	19	8	8	1
132	132	12	0	0	0	12	12	2	8	8	1
75	75	21	3	3	0	5	5	1	0	0	0
545	245	56	80	80	16	301	296	45	129	123	22
441	142	42	72	72	16	156	151	14	126	120	21
104	103	14	8	8	0	145	145	31	3	3	1

項目 年度 月 安定所別	F 電気・ガス・ 熱供給・水道業			G 情報通信業			H 運輸業・郵便業			I 卸売業・小売業		
	新 規		充足数	新 規		充足数	新 規		充足数	新 規		充足数
	求 人 数	うち 常用		求 人 数	うち 常用		求 人 数	うち 常用		求 人 数	うち 常用	
29年度	108	97	48	2,369	1,957	213	8,261	7,165	1,235	13,544	13,122	2,445
30年度	114	108	29	2,402	2,056	204	8,368	7,042	1,168	13,125	12,727	2,099
令和元年度	160	155	47	2,505	2,045	207	7,494	6,409	1,116	12,208	11,920	1,970
2年度	112	111	29	1,622	1,515	151	5,641	4,720	960	9,827	9,615	1,539
3年度	116	116	20	1,922	1,710	150	6,510	5,696	952	10,577	10,295	1,617
3年4月	10	10	2	146	143	14	532	519	89	881	868	150
5月	4	4	1	116	101	18	393	388	92	830	816	109
6月	7	7	0	178	161	13	454	450	84	867	857	157
7月	8	8	0	174	172	12	484	457	63	797	784	123
8月	8	8	1	128	114	9	608	414	73	841	804	121
9月	6	6	1	169	149	13	573	491	85	930	911	152
10月	5	5	0	146	138	12	690	486	75	913	881	154
11月	14	14	1	148	125	16	571	470	81	812	784	146
12月	11	11	3	209	180	11	498	437	70	930	913	111
4年1月	13	13	3	152	142	12	635	557	72	945	902	103
2月	22	22	3	174	143	7	539	520	72	870	838	125
3月	8	8	5	182	142	13	533	507	96	961	937	166
長 野	16	16	7	521	503	41	373	311	64	2,256	2,232	286
松 本	71	71	5	556	374	37	1,320	1,269	191	1,886	1,839	371
上 田	0	0	1	315	315	22	592	566	124	1,532	1,496	182
飯 田	0	0	0	64	64	11	508	507	98	816	811	129
伊 那	8	8	1	74	74	11	544	516	76	632	623	116
篠 ノ 井	6	6	0	40	38	3	976	955	154	781	760	138
飯 山	0	0	0	6	6	1	346	197	31	225	218	32
木 曾 福 島	0	0	0	2	2	0	99	83	8	78	78	11
佐久・小諸	6	6	3	88	86	6	507	499	68	955	930	112
佐 久	2	2	2	50	48	2	236	236	40	535	525	56
小 諸	4	4	1	38	38	4	271	263	28	420	405	56
大 町	0	0	0	0	0	0	580	147	43	121	91	16
須 坂	0	0	0	36	36	1	241	236	33	205	205	46
諏訪・岡谷	9	9	3	220	212	17	424	410	62	1,090	1,012	178
諏 訪	7	7	3	187	179	11	362	348	52	427	409	75
岡 谷	2	2	0	33	33	6	62	62	10	663	603	103

J 金融業・保険業			K 不動産業・物品賃貸業			M 宿泊業・飲食サービス業			N 生活関連サービス・娯楽業		
新 規 求 人 数	うち 常 用	充 足 数	新 規 求 人 数	うち 常 用	充 足 数	新 規 求 人 数	うち 常 用	充 足 数	新 規 求 人 数	うち 常 用	充 足 数
699	695	80	1,673	1,601	211	6,930	6,030	669	5,036	4,332	364
660	636	87	1,563	1,531	205	6,053	5,190	524	4,207	3,725	324
700	693	75	1,240	1,212	195	3,418	2,929	440	3,104	2,609	253
839	806	49	1,290	1,261	173	4,445	3,770	405	3,599	2,916	256
66	59	5	93	91	13	203	201	27	330	276	22
66	66	3	75	75	25	264	258	24	230	183	19
75	74	2	134	132	9	368	329	24	303	282	18
76	66	3	90	90	16	203	194	30	273	256	14
66	65	6	80	79	12	293	291	29	245	222	14
87	86	1	145	144	11	473	324	24	284	222	20
67	60	2	114	102	12	407	266	35	337	257	28
70	70	7	95	94	16	550	452	51	236	199	26
56	56	5	121	118	12	472	385	47	354	273	18
57	51	4	99	95	11	401	326	34	385	261	21
66	66	5	108	105	15	388	345	35	296	199	27
87	87	6	136	136	21	423	399	45	326	286	29
273	273	22	345	343	53	424	401	47	771	735	40
131	131	9	358	357	53	638	572	85	540	481	41
72	52	2	68	66	9	300	300	20	352	323	29
57	54	3	46	46	6	248	244	34	212	181	29
26	22	2	9	9	1	82	82	11	211	204	17
17	17	2	150	150	13	180	180	12	289	260	16
0	0	0	15	3	1	863	460	53	175	75	16
0	0	0	7	5	2	87	59	6	153	23	6
96	90	8	190	187	25	846	783	77	363	222	17
56	50	7	79	79	14	322	265	39	156	98	9
40	40	1	111	108	11	524	518	38	207	124	8
0	0	0	1	1	0	305	237	28	68	50	9
40	40	1	36	36	5	230	230	10	55	55	6
127	127	0	65	58	5	242	222	22	410	307	30
103	103	0	64	57	5	166	146	18	193	123	21
24	24	0	1	1	0	76	76	4	217	184	9

項目 年度 月 安定所別	P 医療、福祉			Q 複合サービス事業			R サービス業 (他に分類されないもの)			L・O・S・T その他		
	新規		充足数	新規		充足数	新規		充足数	新規		充足数
	求人数	うち 常用		求人数	うち 常用		求人数	うち 常用		求人数	うち 常用	
29年度	17,965	17,510	3,526	1,018	901	225	32,592	17,688	1,951	6,313	5,892	1,741
30年度	18,630	18,207	3,357	885	830	178	28,403	16,864	1,848	7,021	6,544	1,615
令和元年度	18,733	18,257	3,187	824	741	157	23,205	16,384	1,716	5,874	5,552	1,364
2年度	16,622	16,279	2,818	621	547	153	17,596	13,129	1,563	5,101	4,888	1,042
3年度	16,185	15,756	2,675	681	599	115	25,458	15,763	1,571	5,605	5,361	1,119
3年4月	1,249	1,231	232	32	30	11	2,013	1,437	168	428	421	72
5月	1,107	1,087	214	63	63	6	1,885	1,158	147	347	334	70
6月	1,469	1,446	214	60	46	16	2,286	1,212	121	370	361	82
7月	1,257	1,237	208	41	35	7	2,161	1,433	126	413	406	64
8月	1,332	1,305	201	56	46	5	1,878	1,253	117	385	376	55
9月	1,419	1,393	222	78	61	10	2,209	1,118	145	339	330	71
10月	1,353	1,333	222	45	44	13	2,305	1,513	130	662	634	73
11月	1,375	1,351	198	50	50	13	1,834	1,309	122	452	413	57
12月	1,429	1,362	210	59	49	3	2,381	1,094	123	548	508	47
4年1月	1,467	1,387	204	56	50	7	2,413	1,605	105	604	556	75
2月	1,401	1,319	239	77	66	9	2,027	1,418	103	592	569	141
3月	1,327	1,305	311	64	59	15	2,066	1,213	164	465	453	312
長野	2,276	2,185	408	63	61	20	5,698	3,775	458	1,137	1,096	298
松本	3,329	3,238	571	32	27	5	8,699	4,993	381	1,294	1,242	281
上田	1,684	1,658	236	77	48	8	3,206	1,493	99	404	376	78
飯田	1,402	1,388	226	70	68	7	1,482	790	103	703	664	112
伊那	807	791	164	79	79	16	2,645	1,301	131	403	396	79
篠ノ井	1,511	1,471	287	111	106	15	806	746	110	270	267	42
飯山	412	399	85	43	26	13	274	254	33	273	252	34
木曾福島	339	319	23	16	15	2	29	29	5	45	44	19
佐久・小諸	1,868	1,806	272	77	73	9	1,137	1,044	80	511	491	77
佐久	1,357	1,295	192	44	40	4	618	554	23	224	212	50
小諸	511	511	80	33	33	5	519	490	57	287	279	27
大町	342	341	60	27	12	5	128	102	16	48	40	23
須坂	537	493	111	8	6	1	181	128	23	80	80	16
諏訪・岡谷	1,678	1,667	232	78	78	14	1,173	1,108	132	437	413	60
諏訪	978	971	159	49	49	6	734	680	83	332	319	45
岡谷	700	696	73	29	29	8	439	428	49	105	94	15

※L・O・S・Tは、学術研究、専門・技術サービス業、教育、学習支援業、公務、その他をいう。

4. 規模別一般新規求人・充足状況(学卒、パートを除く)

項目 年度 月 安定所別	合 計			29人以下			30～99人		
	新 規		充足数	新 規		充足数	新 規		充足数
	求人数	うち 常用		求人数	うち 常用		求人数	うち 常用	
29年度	139,777	118,270	21,522	92,517	75,854	12,666	30,041	27,352	5,793
30年度	136,597	118,425	20,108	87,852	74,107	11,480	30,343	28,148	5,617
令和元年度	122,696	110,247	17,766	79,119	70,272	10,591	27,147	25,290	4,794
2年度	101,691	92,728	14,779	65,900	60,182	8,827	23,061	21,227	3,950
3年度	123,572	108,406	15,810	77,937	67,497	9,082	28,562	25,949	4,338
3年4月	9,876	9,037	1,425	6,295	5,677	839	2,307	2,152	387
5月	8,588	7,557	1,255	5,522	4,903	765	1,943	1,707	317
6月	10,336	8,974	1,337	6,729	5,705	756	2,232	2,124	367
7月	10,109	9,121	1,213	6,393	5,624	731	2,272	2,140	315
8月	9,358	8,263	1,157	5,943	5,252	692	2,164	1,926	296
9月	10,527	8,886	1,326	6,567	5,460	766	2,542	2,251	356
10月	11,479	9,955	1,359	7,237	6,132	767	2,691	2,366	377
11月	9,672	8,643	1,296	6,000	5,349	730	2,291	2,086	352
12月	10,820	9,002	1,150	6,789	5,525	668	2,439	2,171	303
4年1月	11,658	10,217	1,137	7,302	6,274	634	2,821	2,521	311
2月	10,472	9,284	1,296	6,387	5,634	708	2,504	2,308	392
3月	10,677	9,467	1,859	6,773	5,962	1,026	2,356	2,197	565
長野	19,580	17,216	2,344	13,579	11,520	1,455	4,234	4,029	620
松本	24,490	20,059	2,920	14,023	11,100	1,761	4,927	4,394	713
上田	13,083	11,005	1,534	9,287	7,469	927	2,368	2,239	393
飯田	9,672	8,760	1,340	6,187	5,422	751	2,388	2,318	421
伊那	10,754	9,171	1,473	6,945	5,758	673	2,516	2,245	516
篠ノ井	9,843	9,524	1,603	6,063	5,877	858	2,129	2,086	372
飯山	4,597	3,715	520	3,233	2,741	346	1,037	686	112
木曾福島	1,535	1,320	156	884	777	91	551	453	56
佐久・小諸	11,249	10,528	1,346	6,873	6,551	775	3,180	2,882	395
佐久	6,512	5,964	810	3,913	3,650	474	1,996	1,781	235
小諸	4,737	4,564	536	2,960	2,901	301	1,184	1,101	160
大町	2,827	2,171	391	1,463	1,166	195	1,085	773	137
須坂	3,800	3,602	538	2,396	2,299	329	822	788	113
諏訪・岡谷	12,142	11,335	1,645	7,004	6,817	921	3,325	3,056	490
諏訪	7,544	6,862	1,018	4,064	3,913	577	2,114	1,932	284
岡谷	4,598	4,473	627	2,940	2,904	344	1,211	1,124	206

項目 年度 月 安定所別	100～299人			300～499人			500～999人			1,000人以上		
	新規		充足数	新規		充足数	新規		充足数	新規		充足数
	求人数	うち 常用		求人数	うち 常用		求人数	うち 常用		求人数	うち 常用	
29年度	12,434	11,141	2,199	2,451	1,834	420	1,644	1,426	338	690	663	106
30年度	12,976	11,767	2,067	2,475	1,888	433	1,931	1,628	343	1,020	887	168
令和元年度	11,945	10,837	1,701	1,708	1,433	300	1,692	1,461	210	1,085	954	170
2年度	9,402	8,503	1,446	1,446	1,087	235	1,231	1,134	170	651	595	151
3年度	12,386	10,950	1,607	2,083	1,608	225	1,764	1,618	297	840	784	261
3年4月	974	915	123	172	166	24	105	105	29	23	22	23
5月	822	726	122	161	84	13	90	88	25	50	49	13
6月	1,020	825	153	151	131	21	163	149	25	41	40	15
7月	1,076	1,007	127	197	188	16	122	122	16	49	40	8
8月	902	804	102	146	80	25	116	116	19	87	85	23
9月	1,062	852	133	167	150	27	134	119	19	55	54	25
10月	1,045	1,007	138	238	194	19	204	199	32	64	57	26
11月	966	866	134	153	97	20	130	117	25	132	128	35
12月	1,112	932	109	205	127	12	144	131	38	131	116	20
4年1月	1,106	1,030	124	220	201	15	148	137	21	61	54	32
2月	1,110	998	148	157	89	10	227	172	24	87	83	14
3月	1,191	988	194	116	101	23	181	163	24	60	56	27
長野	1,091	1,040	189	124	120	13	463	421	62	89	86	5
松本	4,462	3,624	265	599	492	72	167	158	29	312	291	80
上田	968	895	156	237	193	28	166	152	26	57	57	4
飯田	752	687	129	162	162	10	183	171	29	0	0	0
伊那	1,089	989	231	95	90	17	42	40	13	67	49	23
篠ノ井	879	858	139	279	275	33	396	334	95	97	94	106
飯山	283	246	55	23	23	4	21	19	3	0	0	0
木曾福島	61	51	2	39	39	7	0	0	0	0	0	0
佐久・小諸	835	748	125	48	47	4	141	139	17	172	161	30
佐久	402	345	73	0	0	0	81	79	13	120	109	15
小諸	433	403	52	48	47	4	60	60	4	52	52	15
大町	245	198	56	2	2	2	32	32	1	0	0	0
須坂	467	410	77	110	101	18	5	4	1	0	0	0
諏訪・岡谷	1,254	1,204	183	365	64	17	148	148	21	46	46	13
諏訪	960	912	129	352	51	15	8	8	0	46	46	13
岡谷	294	292	54	13	13	2	140	140	21	0	0	0

5. 新規常用求職者の実態状況(学卒、パートを除く)

項目	区分	合 計					
		総数	25歳未満	25歳～34歳	35歳～44歳	45歳～54歳	55歳以上
新規求職者		50,405 (9,828)	7,056 (982)	11,824 (2,565)	10,067 (1,878)	11,132 (2,174)	10,326 (2,229)
就業・不就業の 状態	1. 在 職 者	20,943	2,820	5,200	4,880	4,966	3,077
	(1)雇用者	20,530	2,788	5,126	4,785	4,855	2,976
	(2)その他	413	32	74	95	111	101
	2. 離 職 者	26,131	2,975	5,938	4,700	5,684	6,834
	(1)前職雇用者	25,542	2,938	5,866	4,592	5,514	6,632
	イ 定年退職者	1,043 (414)	2 (0)	10 (2)	14 (2)	16 (4)	1,001 (406)
	ロ 事業主都合離職者	5,751 (2,263)	278 (115)	789 (360)	1,025 (438)	1,521 (664)	2,138 (686)
	ハ 自己都合離職者	18,678 (6,958)	2,649 (844)	5,051 (2,151)	3,541 (1,396)	3,953 (1,468)	3,484 (1,099)
	ニ 不 明	70 (6)	9 (0)	16 (3)	12 (1)	24 (2)	9 (0)
	(2)前職自営、その他	589	37	72	108	170	202
	3. 無 業 者	3,331	1,261	686	487	482	415
	(1)家事、育児等従事者	539	38	168	158	104	71
	(2)その他	2,402	1,158	438	262	287	257
配偶関係	4. 配偶者あり	20,218 (4,094)	355 (62)	3,154 (702)	4,765 (845)	5,575 (1,025)	6,369 (1,460)
	(1)扶養家族あり	8,123 (1,610)	109 (14)	1,019 (175)	1,912 (330)	2,044 (415)	3,039 (676)
	(2)扶養家族なし	12,095 (2,484)	246 (48)	2,135 (527)	2,853 (515)	3,531 (610)	3,330 (784)
	5. 配偶者なし	29,352 (5,625)	6,439 (904)	8,500 (1,840)	5,197 (1,020)	5,398 (1,120)	3,818 (741)
	(1)扶養家族あり	3,164 (556)	73 (8)	454 (58)	942 (161)	1,116 (204)	579 (125)
	(2)扶養家族なし	26,188 (5,069)	6,366 (896)	8,046 (1,782)	4,255 (859)	4,282 (916)	3,239 (616)
県管内外関係	6. 県内の求職者	49,464	6,916	11,533	9,851	10,943	10,221
	(1)管内の求職者	46,909	6,403	10,879	9,361	10,438	9,828
	(2)管外の求職者	2,555	513	654	490	505	393
	7. 県外からの求職者	328	50	109	65	61	43

※()内には、自安定所で(保)受給資格決定を行った者を内数として計上。

※求職申込書における「性別」欄の記載が任意になったことに伴い、男女別の合計は全体の値と必ずしも一致しない。

※求職申込書における「配偶関係」欄において未選択が可能となったことに伴い、配偶関係の合計は全体の値と必ずしも一致しない。

※県管内外関係の求職者数には、オンライン登録者数を含まないため、県内と県外の求職者の合計は全体の値と一致しない。

項目	区分	男 性					
		総数	25歳未満	25歳～34歳	35歳～44歳	45歳～54歳	55歳以上
新規求職者		27,684 (5,564)	3,436 (480)	5,840 (1,191)	5,256 (1,047)	5,634 (1,205)	7,518 (1,641)
就業・不就業の 状態	1. 在 職 者	10,213	1,196	2,553	2,356	2,144	1,964
	(1)雇用者	9,935	1,176	2,510	2,301	2,068	1,880
	(2)その他	278	20	43	55	76	84
	2. 離 職 者	15,578	1,502	2,952	2,674	3,196	5,254
	(1)前職雇用者	15,133	1,479	2,905	2,600	3,067	5,082
	イ 定年退職者	894 (357)	2 (0)	4 (0)	5 (2)	10 (3)	873 (352)
	ロ 事業主都合離職者	3,428 (1,263)	149 (59)	353 (150)	561 (228)	780 (357)	1,585 (469)
	ハ 自己都合離職者	10,766 (3,836)	1,322 (408)	2,542 (1,021)	2,025 (794)	2,260 (822)	2,617 (791)
	ニ 不 明	45 (2)	6 (0)	6 (0)	9 (1)	17 (1)	7 (0)
	(2)前職自営、その他	445	23	47	74	129	172
	3. 無 業 者	1,893	738	335	226	294	300
	(1)家事、育児等従事者	56	8	7	4	17	20
	(2)その他	1,618	699	292	187	225	215
配偶関係	4. 配偶者あり	11,505 (2,433)	167 (25)	1,513 (273)	2,316 (453)	2,578 (541)	4,931 (1,141)
	(1)扶養家族あり	7,669 (1,541)	105 (14)	974 (170)	1,780 (312)	1,879 (383)	2,931 (662)
	(2)扶養家族なし	3,836 (892)	62 (11)	539 (103)	536 (141)	699 (158)	2,000 (479)
	5. 配偶者なし	15,697 (3,058)	3,135 (444)	4,243 (906)	2,873 (586)	2,974 (647)	2,472 (475)
	(1)扶養家族あり	984 (224)	10 (3)	63 (12)	192 (48)	361 (81)	358 (80)
	(2)扶養家族なし	14,713 (2,834)	3,125 (441)	4,180 (894)	2,681 (538)	2,613 (566)	2,114 (395)
県管内外 関係	6. 県内の求職者	27,097	3,376	5,676	5,106	5,510	7,429
	(1)管内の求職者	25,643	3,136	5,341	4,789	5,226	7,151
	(2)管外の求職者	1,454	240	335	317	284	278
	7. 県外からの求職者	241	25	76	58	43	39

※（ ）内には、自安定所で(保)受給資格決定を行った者を内数として計上。

※求職申込書における「性別」欄の記載が任意になったことに伴い、男女別の合計は全体の値と必ずしも一致しない。

※求職申込書における「配偶関係」欄において未選択が可能となったことに伴い、配偶関係の合計は全体の値と必ずしも一致しない。

※県管内外関係の求職者数には、オンライン登録者数を含まないため、県内と県外の求職者の合計は全体の値と一致しない。

女 性					
総数	25歳未満	25歳～34歳	35歳～44歳	45歳～54歳	55歳以上
22,671 (4,259)	3,608 (501)	5,963 (1,373)	4,804 (831)	5,494 (967)	2,802 (587)
10,717	1,622	2,640	2,520	2,822	1,113
10,582	1,610	2,609	2,480	2,787	1,096
135	12	31	40	35	17
10,522	1,467	2,972	2,023	2,484	1,576
10,378	1,453	2,947	1,989	2,443	1,546
147 (56)	0 (0)	6 (2)	9 (0)	5 (1)	127 (53)
2,319 (999)	129 (56)	434 (210)	464 (210)	740 (306)	552 (217)
7,887 (3,119)	1,321 (435)	2,497 (1,129)	1,513 (602)	1,691 (645)	865 (308)
25 (4)	3 (0)	10 (3)	3 (0)	7 (1)	2 (0)
144	14	25	34	41	30
1,432	519	351	261	188	113
483	30	161	154	87	51
778	455	146	75	62	40
8,700 (1,659)	188 (37)	1,634 (428)	2,446 (392)	2,997 (484)	1,435 (318)
449 (69)	4 (0)	43 (5)	130 (18)	165 (32)	107 (14)
8,251 (1,590)	184 (37)	1,591 (423)	2,316 (374)	2,832 (452)	1,328 (304)
13,622 (2,564)	3,293 (459)	4,246 (934)	2,320 (434)	2,420 (471)	1,343 (266)
2,178 (331)	63 (5)	391 (46)	750 (113)	753 (122)	221 (45)
11,444 (2,233)	3,230 (454)	3,855 (888)	1,570 (321)	1,667 (349)	1,122 (221)
22,322	3,530	5,839	4,738	5,429	2,786
21,227	3,258	5,524	4,566	5,208	2,671
1,095	272	315	172	221	115
87	25	33	7	18	4

※（ ）内には、自安定所で(保)受給資格決定を行った者を内数として計上。

※求職申込書における「性別」欄の記載が任意になったことに伴い、男女別の合計は全体の値と必ずしも一致しない。

※求職申込書における「配偶関係」欄において未選択が可能となったことに伴い、配偶関係の合計は全体の値と必ずしも一致しない。

※県管内外関係の求職者数には、オンライン登録者数を含まないため、県内と県外の求職者の合計は全体の値と一致しない。

6. 年齢別常用求職・求人・就職状況(パートを含む常用)

項目 年度 月 安定所別	① 月間有効求職者											
	計	19歳 以下	20歳 ～ 24歳	25歳 ～ 29歳	30歳 ～ 34歳	35歳 ～ 39歳	40歳 ～ 44歳	45歳 ～ 49歳	50歳 ～ 54歳	55歳 ～ 59歳	60歳 ～ 64歳	65歳 以上
29年度	375,718	5,580	32,569	41,760	41,099	40,794	44,931	40,452	33,438	31,589	36,380	27,126
30年度	366,346	5,773	30,801	38,124	38,705	37,511	42,736	40,493	33,859	31,673	36,891	29,780
令和元年度	371,090	5,271	29,952	37,942	37,122	36,998	40,655	42,381	35,257	32,693	38,765	34,054
2年度	399,718	4,730	30,615	39,113	36,748	37,855	41,341	44,487	41,287	37,316	44,689	41,537
3年度	386,925	4,207	31,197	38,929	35,268	35,663	37,184	42,211	39,985	35,245	42,319	44,717
3年4月	35,347	398	2,693	3,439	3,099	3,191	3,441	3,751	3,501	3,274	3,898	4,662
5月	34,427	419	2,710	3,348	3,055	3,044	3,262	3,616	3,354	3,147	3,752	4,720
6月	33,341	392	2,590	3,241	3,001	2,951	3,213	3,602	3,331	3,046	3,657	4,317
7月	31,766	370	2,540	3,207	2,925	2,859	3,068	3,484	3,281	2,949	3,601	3,482
8月	31,449	409	2,587	3,263	2,828	2,934	3,021	3,453	3,227	2,859	3,559	3,309
9月	31,468	371	2,664	3,225	2,859	2,941	3,014	3,445	3,289	2,843	3,519	3,298
10月	31,909	349	2,673	3,243	2,951	3,002	3,062	3,495	3,325	2,891	3,548	3,370
11月	31,548	328	2,596	3,196	2,984	2,994	3,056	3,438	3,308	2,884	3,393	3,371
12月	30,058	322	2,428	3,069	2,886	2,816	2,878	3,361	3,192	2,675	3,222	3,209
4年1月	30,633	294	2,419	3,155	2,819	2,881	2,938	3,423	3,249	2,732	3,260	3,463
2月	31,673	273	2,543	3,183	2,869	2,963	3,001	3,498	3,392	2,905	3,396	3,650
3月	33,306	282	2,754	3,360	2,992	3,087	3,230	3,645	3,536	3,040	3,514	3,866
長野	60,555	672	5,205	6,264	5,824	5,685	6,057	6,583	6,498	5,311	6,033	6,423
松本	79,374	752	6,701	8,383	7,110	7,473	7,655	8,884	8,388	6,974	7,870	9,184
上田	39,235	307	3,038	4,126	3,742	3,605	3,614	4,128	3,696	3,750	4,444	4,785
飯田	28,148	481	2,672	2,639	2,648	2,685	2,387	2,945	2,949	2,412	2,768	3,562
伊那	30,300	382	2,381	3,055	2,792	2,663	3,072	3,089	2,799	2,904	3,712	3,451
篠ノ井	31,177	340	2,434	3,152	2,995	2,969	3,058	3,575	3,133	2,604	3,608	3,309
飯山	14,649	164	1,112	1,351	1,277	1,230	1,292	1,712	1,556	1,476	1,751	1,728
木曾福島	3,861	55	326	344	265	281	281	370	483	419	572	465
佐久・小諸	36,665	402	2,823	3,567	3,173	3,245	3,369	3,673	3,798	3,484	4,956	4,175
佐久	22,680	272	1,762	2,340	2,032	2,004	2,018	2,222	2,307	1,990	3,240	2,493
小諸	13,985	130	1,061	1,227	1,141	1,241	1,351	1,451	1,491	1,494	1,716	1,682
大町	10,108	105	720	935	831	892	919	1,103	1,038	1,026	1,188	1,351
須坂	13,501	96	913	1,490	1,183	1,252	1,431	1,459	1,433	1,327	1,480	1,437
諏訪・岡谷	39,352	451	2,872	3,623	3,428	3,683	4,049	4,690	4,214	3,558	3,937	4,847
諏訪	24,810	308	1,814	2,389	2,236	2,618	2,534	2,892	2,609	2,089	2,410	2,911
岡谷	14,542	143	1,058	1,234	1,192	1,065	1,515	1,798	1,605	1,469	1,527	1,936

項目 年度 月 安定所別	② 新規求職申込件数											
	計	19歳 以下	20歳 ～ 24歳	25歳 ～ 29歳	30歳 ～ 34歳	35歳 ～ 39歳	40歳 ～ 44歳	45歳 ～ 49歳	50歳 ～ 54歳	55歳 ～ 59歳	60歳 ～ 64歳	65歳 以上
29年度	90,450	1,654	8,595	10,191	10,063	10,153	11,168	9,777	7,473	6,520	7,083	7,773
30年度	88,127	1,540	7,949	9,317	9,320	9,278	10,523	9,725	7,611	6,710	7,363	8,791
令和元年度	87,342	1,428	7,416	8,958	8,698	8,869	9,720	9,987	7,873	6,854	7,704	9,835
2年度	85,081	1,163	7,025	8,527	7,728	8,195	8,988	9,447	8,286	6,864	7,717	11,141
3年度	82,517	1,033	7,078	8,275	7,550	7,856	8,165	8,875	7,869	6,542	7,555	11,719
3年4月	9,386	130	658	880	770	797	879	894	725	712	1,038	1,903
5月	6,573	93	543	640	635	630	639	692	607	544	599	951
6月	6,825	89	593	711	661	650	702	748	644	544	597	886
7月	6,045	95	548	627	566	571	611	656	606	477	479	809
8月	6,135	91	579	668	524	639	638	702	581	463	504	746
9月	6,636	80	641	661	596	665	709	699	651	507	592	835
10月	6,828	81	603	673	681	657	686	749	624	570	619	885
11月	6,314	83	540	645	629	638	639	706	623	495	525	791
12月	5,458	79	454	529	521	503	532	627	537	380	515	781
4年1月	7,340	69	578	750	626	719	678	813	721	611	682	1,093
2月	7,152	49	590	695	655	665	672	787	750	626	705	958
3月	7,825	94	751	796	686	722	780	802	800	613	700	1,081
長野	12,023	161	1,087	1,215	1,095	1,117	1,222	1,284	1,198	930	1,131	1,583
松本	16,523	191	1,472	1,747	1,456	1,592	1,681	1,830	1,561	1,298	1,397	2,298
上田	8,085	91	688	885	796	740	763	808	730	648	742	1,194
飯田	6,179	95	588	603	601	617	524	671	617	454	502	907
伊那	6,968	100	628	744	663	671	757	723	566	548	647	921
篠ノ井	7,027	79	575	658	661	663	689	777	625	523	695	1,082
飯山	3,072	50	239	275	284	267	276	346	294	263	312	466
木曾福島	741	6	51	59	46	52	56	70	72	69	107	153
佐久・小諸	8,102	103	719	769	746	725	757	810	808	653	858	1,154
佐久	5,007	73	455	512	461	455	445	490	511	356	550	699
小諸	3,095	30	264	257	285	270	312	320	297	297	308	455
大町	2,298	22	161	195	181	212	220	223	214	197	219	454
須坂	3,099	35	224	328	289	322	325	320	306	280	273	397
諏訪・岡谷	8,400	100	646	797	732	878	895	1,013	878	679	672	1,110
諏訪	5,604	65	423	543	500	633	591	644	581	414	452	758
岡谷	2,796	35	223	254	232	245	304	369	297	265	220	352

③ ①のうち雇用保険受給者

計	19歳 以下	20歳 ～ 24歳	25歳 ～ 29歳	30歳 ～ 34歳	35歳 ～ 39歳	40歳 ～ 44歳	45歳 ～ 49歳	50歳 ～ 54歳	55歳 ～ 59歳	60歳 ～ 64歳	65歳 以上
109,471	142	5,687	12,578	12,690	11,111	11,354	11,101	10,003	12,513	18,010	4,282
106,871	157	5,993	11,375	11,424	10,619	11,116	11,298	10,527	12,188	17,896	4,278
111,399	178	6,414	11,623	11,517	10,774	10,666	12,052	11,205	12,932	19,157	4,881
136,296	215	7,657	13,216	12,600	12,628	13,212	14,790	15,384	16,227	24,053	6,314
113,206	237	6,693	11,783	10,744	9,826	9,765	11,884	12,465	12,917	20,450	6,442
9,895	15	572	961	866	853	878	1,073	1,101	1,211	1,824	541
9,995	17	593	994	915	814	843	1,061	1,116	1,193	1,900	549
10,531	20	598	1,068	997	857	875	1,124	1,141	1,232	2,034	585
10,304	22	572	1,051	996	863	872	1,079	1,097	1,192	1,986	574
10,041	25	558	1,043	975	858	846	1,037	1,064	1,133	1,938	564
9,711	20	580	1,015	936	850	812	976	1,068	1,094	1,820	540
9,545	15	576	1,003	910	856	813	962	1,067	1,091	1,722	530
9,233	23	548	980	900	837	776	950	1,060	1,060	1,584	515
8,626	29	502	945	837	769	743	912	970	952	1,473	494
8,592	24	521	939	815	773	759	906	950	950	1,435	520
8,321	15	532	878	793	750	755	912	920	895	1,368	503
8,412	12	541	906	804	746	793	892	911	914	1,366	527
15,602	28	905	1,807	1,621	1,446	1,476	1,563	1,716	1,738	2,522	780
23,389	16	1,372	2,459	2,246	2,137	2,037	2,707	2,658	2,697	3,788	1,272
11,817	28	765	1,331	1,185	1,090	993	1,139	1,144	1,255	2,154	733
7,623	38	614	752	715	660	567	844	851	791	1,313	478
9,809	34	538	942	738	685	879	911	939	1,227	2,164	752
9,579	18	513	961	913	855	879	1,005	1,035	1,094	1,747	559
3,984	8	241	377	441	304	312	376	465	511	744	205
1,292	0	73	140	124	140	112	142	129	127	281	24
11,974	27	670	1,135	1,069	977	932	1,131	1,257	1,446	2,657	673
7,748	12	401	721	712	609	559	680	773	892	1,886	503
4,226	15	269	414	357	368	373	451	484	554	771	170
3,407	5	199	303	361	281	303	393	454	416	500	192
4,134	4	229	474	403	323	395	413	578	428	726	161
10,596	31	574	1,102	928	928	880	1,260	1,239	1,187	1,854	613
6,937	22	366	729	613	702	560	832	764	762	1,210	377
3,659	9	208	373	315	226	320	428	475	425	644	236

項目 年度 月 安定所別	計	④ 月間有効求人数							
		19歳	20歳	25歳	30歳	35歳	40歳	45歳	50歳
		以下	～ 24歳	～ 29歳	～ 34歳	～ 39歳	～ 44歳	～ 49歳	～ 54歳
29年度	540,385	54,183	60,036	59,783	58,015	54,211	50,244	46,225	46,007
30年度	550,905	55,027	60,764	60,565	59,189	55,593	51,581	47,402	47,189
令和元年度	520,813	51,577	57,102	56,959	55,839	52,660	48,961	44,816	44,672
2年度	414,511	41,063	46,077	45,915	45,062	42,630	39,681	36,229	36,130
3年度	478,552	47,507	53,584	53,428	52,512	50,067	46,515	42,036	41,893
3年4月	38,323	3,816	4,279	4,268	4,184	3,972	3,696	3,369	3,358
5月	37,245	3,706	4,165	4,150	4,071	3,874	3,603	3,278	3,266
6月	37,530	3,741	4,220	4,209	4,131	3,921	3,633	3,287	3,275
7月	37,726	3,747	4,238	4,228	4,153	3,952	3,658	3,300	3,289
8月	38,383	3,806	4,307	4,296	4,219	4,020	3,735	3,373	3,362
9月	38,622	3,841	4,344	4,334	4,256	4,052	3,760	3,390	3,376
10月	39,997	3,971	4,492	4,481	4,404	4,204	3,892	3,512	3,500
11月	40,448	4,012	4,532	4,516	4,435	4,231	3,934	3,557	3,545
12月	40,683	4,031	4,549	4,539	4,462	4,264	3,970	3,584	3,572
4年1月	42,108	4,159	4,701	4,683	4,614	4,414	4,118	3,706	3,694
2月	43,235	4,280	4,823	4,808	4,738	4,533	4,210	3,796	3,785
3月	44,252	4,397	4,934	4,916	4,845	4,630	4,306	3,884	3,871
長野	74,026	7,329	8,318	8,300	8,151	7,830	7,286	6,453	6,450
松本	88,150	8,351	9,582	9,560	9,443	9,082	8,563	8,045	8,045
上田	46,801	4,895	5,376	5,367	5,220	5,025	4,589	3,978	3,978
飯田	36,018	3,650	4,055	4,047	3,949	3,747	3,482	3,209	3,199
伊那	37,722	3,827	4,279	4,266	4,174	3,930	3,587	3,278	3,273
篠ノ井	40,773	4,049	4,761	4,751	4,688	4,418	4,009	3,535	3,461
飯山	17,446	1,724	1,922	1,922	1,901	1,848	1,748	1,517	1,496
木曾福島	5,728	542	632	633	632	604	562	489	487
佐久・小諸	53,618	5,229	5,796	5,789	5,701	5,419	5,082	4,703	4,697
佐久	25,639	2,546	2,888	2,889	2,851	2,652	2,423	2,280	2,274
小諸	27,979	2,683	2,908	2,900	2,850	2,767	2,659	2,423	2,423
大町	10,180	949	1,079	1,078	1,076	1,061	1,023	946	936
須坂	16,830	1,750	1,993	1,912	1,870	1,754	1,655	1,418	1,418
諏訪・岡谷	51,260	5,202	5,800	5,800	5,701	5,340	4,931	4,468	4,458
諏訪	31,578	3,142	3,495	3,501	3,452	3,219	2,975	2,801	2,791
岡谷	19,682	2,060	2,305	2,299	2,249	2,121	1,956	1,667	1,667

※求人均等配分方式：算出方法の詳細はP58・P59参照。17年度から算出。

※安定所別の月間有効求人数は安定所ごとに均等配分方式により算出するため、年齢階層別の計と県計は一致しない。

(求人均等配分方式)

55歳 ～ 59歳	60歳 ～ 64歳	65歳 以上	う ち 44歳以下	う ち 45歳以上	う ち 55歳以上	う ち 65歳以上
45,984	35,250	30,447	336,472	203,913	111,681	30,447
47,162	35,710	30,723	342,719	208,186	113,595	30,723
44,648	34,343	29,236	323,098	197,715	108,227	29,236
35,932	25,541	20,251	260,428	154,083	81,724	20,251
41,613	28,028	21,369	303,613	174,939	91,010	21,369
3,326	2,279	1,776	24,215	14,108	7,381	1,776
3,234	2,203	1,695	23,569	13,676	7,132	1,695
3,251	2,188	1,674	23,855	13,675	7,113	1,674
3,264	2,202	1,695	23,976	13,750	7,161	1,695
3,337	2,231	1,697	24,383	14,000	7,265	1,697
3,354	2,226	1,689	24,587	14,035	7,269	1,689
3,479	2,311	1,751	25,444	14,553	7,541	1,751
3,526	2,371	1,789	25,660	14,788	7,686	1,789
3,552	2,378	1,782	25,815	14,868	7,712	1,782
3,674	2,473	1,872	26,689	15,419	8,019	1,872
3,764	2,551	1,947	27,392	15,843	8,262	1,947
3,852	2,615	2,002	28,028	16,224	8,469	2,002
6,351	4,280	3,278	47,214	26,812	13,909	3,278
8,018	5,292	4,169	54,581	33,569	17,479	4,169
3,865	2,455	2,053	30,472	16,329	8,373	2,053
3,197	2,092	1,391	22,930	13,088	6,680	1,391
3,274	2,188	1,646	24,063	13,659	7,108	1,646
3,461	2,052	1,588	26,676	14,097	7,101	1,588
1,496	1,076	796	11,065	6,381	3,368	796
487	413	247	3,605	2,123	1,147	247
4,680	3,706	2,816	33,016	20,602	11,202	2,816
2,269	1,569	998	16,249	9,390	4,836	998
2,411	2,137	1,818	16,767	11,212	6,366	1,818
936	635	461	6,266	3,914	2,032	461
1,418	920	722	10,934	5,896	3,060	722
4,440	2,922	2,198	32,774	18,486	9,560	2,198
2,777	1,957	1,468	19,784	11,794	6,202	1,468
1,663	965	730	12,990	6,692	3,358	730

項目 年度 月 安定所別	計	⑤ 月間有効求人数							
		19歳	20歳	25歳	30歳	35歳	40歳	45歳	50歳
		以下	～ 24歳	～ 29歳	～ 34歳	～ 39歳	～ 44歳	～ 49歳	～ 54歳
29年度	540,385	9,281	54,549	69,261	66,905	64,318	66,151	53,263	43,744
30年度	550,905	10,141	54,820	66,758	66,417	62,504	66,524	56,302	46,729
令和元年度	520,813	8,683	50,151	62,488	59,757	57,919	59,635	55,166	45,364
2年度	414,511	5,992	39,704	49,734	44,919	44,997	46,033	43,609	39,944
3年度	478,552	6,534	49,674	60,464	52,404	51,303	50,525	50,162	46,966
3年4月	38,323	551	3,809	4,718	4,049	4,046	4,100	3,944	3,621
5月	37,245	590	3,881	4,617	3,989	3,850	3,897	3,810	3,478
6月	37,530	566	3,876	4,685	4,116	3,909	4,005	3,918	3,569
7月	37,726	557	3,909	4,796	4,175	3,972	4,007	3,948	3,667
8月	38,383	619	4,045	4,974	4,136	4,175	4,032	4,031	3,715
9月	38,622	573	4,207	4,947	4,214	4,188	4,041	4,045	3,801
10月	39,997	556	4,305	5,095	4,431	4,348	4,206	4,195	3,944
11月	40,448	531	4,267	5,139	4,561	4,391	4,288	4,212	4,012
12月	40,683	551	4,204	5,183	4,665	4,370	4,273	4,353	4,092
4年1月	42,108	508	4,220	5,399	4,626	4,572	4,444	4,503	4,225
2月	43,235	471	4,373	5,394	4,691	4,713	4,515	4,561	4,386
3月	44,252	461	4,578	5,517	4,751	4,769	4,717	4,642	4,456
長野	74,026	1,092	8,174	9,638	8,541	8,046	8,119	7,576	7,468
松本	88,150	989	9,261	11,403	9,159	9,249	9,049	9,643	9,111
上田	46,801	460	4,956	6,577	5,585	5,139	4,854	4,585	4,119
飯田	36,018	789	4,491	4,219	4,073	3,985	3,418	3,734	3,675
伊那	37,722	652	3,985	4,968	4,225	3,838	4,219	3,707	3,326
篠ノ井	40,773	555	4,331	5,400	4,803	4,598	4,478	4,670	3,762
飯山	17,446	235	1,688	1,949	1,862	1,751	1,789	2,016	1,753
木曾福島	5,728	101	653	671	486	540	458	514	661
佐久・小諸	53,618	682	4,811	5,932	5,341	5,418	5,280	5,123	5,302
佐久	25,639	404	2,572	3,350	2,827	2,738	2,515	2,474	2,549
小諸	27,979	278	2,239	2,582	2,514	2,680	2,765	2,649	2,753
大町	10,180	121	863	1,096	974	1,051	1,052	1,168	1,069
須坂	16,830	154	1,538	2,355	1,803	1,840	1,957	1,656	1,589
諏訪・岡谷	51,260	769	4,854	6,064	5,457	5,711	5,793	5,792	5,179
諏訪	31,578	487	2,855	3,651	3,344	3,834	3,388	3,518	3,144
岡谷	19,682	282	1,999	2,413	2,113	1,877	2,405	2,274	2,035

※就職機会積み上げ方式：算出方法の詳細はP58・P59参照。17年度から算出。

※安定所別の月間有効求人数は安定所ごとに均等配分方式により算出するため、年齢階層別の計と県計は一致しない。

(就職機会積み上げ方式)

55歳 ～ 59歳	60歳 ～ 64歳	65歳 以上	う ち 44歳以下	う ち 45歳以上	う ち 55歳以上	う ち 65歳以上
41,969	40,964	29,980	330,465	209,920	112,913	29,980
44,117	42,714	33,879	327,164	223,741	120,710	33,879
42,423	42,458	36,769	298,633	222,180	121,650	36,769
36,078	33,447	30,054	231,379	183,132	99,579	30,054
40,935	35,416	34,169	270,904	207,648	110,520	34,169
3,346	2,885	3,254	21,273	17,050	9,485	3,254
3,217	2,741	3,175	20,824	16,421	9,133	3,175
3,218	2,737	2,931	21,157	16,373	8,886	2,931
3,255	2,875	2,565	21,416	16,310	8,695	2,565
3,250	2,922	2,484	21,981	16,402	8,656	2,484
3,252	2,892	2,462	22,170	16,452	8,606	2,462
3,387	2,973	2,557	22,941	17,056	8,917	2,557
3,471	2,948	2,628	23,177	17,271	9,047	2,628
3,404	2,948	2,640	23,246	17,437	8,992	2,640
3,544	3,072	2,995	23,769	18,339	9,611	2,995
3,756	3,200	3,175	24,157	19,078	10,131	3,175
3,835	3,223	3,303	24,793	19,459	10,361	3,303
5,982	4,938	4,452	43,610	30,416	15,372	4,452
7,500	5,989	6,797	49,110	39,040	20,286	6,797
4,032	3,231	3,263	27,571	19,230	10,526	3,263
2,966	2,333	2,335	20,975	15,043	7,634	2,335
3,400	2,996	2,406	21,887	15,835	8,802	2,406
3,062	2,780	2,334	24,165	16,608	8,176	2,334
1,660	1,464	1,279	9,274	8,172	4,403	1,279
570	664	410	2,909	2,819	1,644	410
4,995	5,745	4,989	27,464	26,154	15,729	4,989
2,183	2,503	1,524	14,406	11,233	6,210	1,524
2,812	3,242	3,465	13,058	14,921	9,519	3,465
1,058	832	896	5,157	5,023	2,786	896
1,545	1,226	1,167	9,647	7,183	3,938	1,167
4,377	3,360	3,904	28,648	22,612	11,641	3,904
2,504	2,191	2,662	17,559	14,019	7,357	2,662
1,873	1,169	1,242	11,089	8,593	4,284	1,242

項目 年度 月 安定所別	⑥ 就 職 件 数											
	計	19歳 以下	20歳 ～ 24歳	25歳 ～ 29歳	30歳 ～ 34歳	35歳 ～ 39歳	40歳 ～ 44歳	45歳 ～ 49歳	50歳 ～ 54歳	55歳 ～ 59歳	60歳 ～ 64歳	65歳 以上
29年度	33,898	591	3,267	3,790	3,630	4,080	4,631	4,053	3,039	2,643	2,480	1,694
30年度	32,082	529	2,933	3,442	3,212	3,473	4,221	3,940	3,148	2,547	2,564	2,073
令和元年度	29,965	435	2,498	2,989	2,960	3,173	3,733	3,838	3,059	2,507	2,591	2,182
2年度	26,317	284	2,144	2,633	2,496	2,732	3,147	3,473	2,909	2,299	2,354	1,846
3年度	27,103	330	2,378	2,720	2,487	2,715	3,037	3,432	2,947	2,407	2,493	2,157
3年4月	2,583	37	241	279	258	273	278	288	277	233	235	184
5月	2,297	27	174	244	217	261	279	273	239	200	220	163
6月	2,444	33	188	227	253	263	300	310	265	211	198	196
7月	2,154	28	208	224	196	203	245	281	237	203	190	139
8月	1,965	37	186	209	185	211	238	232	180	173	158	156
9月	2,171	33	212	227	185	213	265	281	246	165	183	161
10月	2,204	32	205	222	194	222	228	297	226	177	217	184
11月	2,133	28	206	185	184	217	234	270	247	200	189	173
12月	1,786	15	164	204	186	149	198	250	199	154	158	109
4年1月	1,757	17	147	179	172	165	183	247	207	147	153	140
2月	2,144	17	183	209	186	221	221	281	232	201	205	188
3月	3,465	26	264	311	271	317	368	422	392	343	387	364
長野	3,600	37	315	336	302	319	397	462	402	331	390	309
松本	5,009	59	407	546	429	511	596	656	561	402	449	393
上田	2,681	23	252	298	251	253	304	336	303	244	212	205
飯田	2,374	41	267	218	240	248	228	305	254	196	193	184
伊那	2,416	37	244	286	238	252	296	274	233	201	193	162
篠ノ井	2,312	28	167	205	235	258	280	294	226	220	227	172
飯山	1,106	15	90	104	94	99	121	146	104	121	109	103
木曾福島	268	2	20	17	16	31	27	32	33	28	36	26
佐久・小諸	2,635	33	251	229	279	257	254	325	306	230	269	202
佐久	1,640	24	167	157	164	149	144	196	202	137	174	126
小諸	995	9	84	72	115	108	110	129	104	93	95	76
大町	761	9	61	71	68	75	80	79	70	78	75	95
須坂	1,087	11	74	128	91	108	114	121	135	112	103	90
諏訪・岡谷	2,854	35	230	282	244	304	340	402	320	244	237	216
諏訪	1,863	23	140	199	162	211	221	254	200	149	149	155
岡谷	991	12	90	83	82	93	119	148	120	95	88	61

⑦ ⑥のうち雇用保険受給者

計	19歳 以下	20歳 ～ 24歳	25歳 ～ 29歳	30歳 ～ 34歳	35歳 ～ 39歳	40歳 ～ 44歳	45歳 ～ 49歳	50歳 ～ 54歳	55歳 ～ 59歳	60歳 ～ 64歳	65歳 以上
7,905	18	659	1,038	925	881	1,028	1,003	785	775	720	73
7,812	19	642	1,025	822	817	1,030	1,011	799	780	757	110
7,649	13	614	942	772	787	886	1,077	859	747	844	108
7,089	13	543	828	676	711	797	967	887	743	813	111
6,550	13	522	742	673	590	691	878	817	676	833	115
588	0	41	60	57	69	63	68	73	63	81	13
541	3	47	60	50	40	66	72	70	53	75	5
616	1	44	66	76	58	61	87	78	61	73	11
569	2	46	70	59	42	58	79	69	62	75	7
550	3	39	76	61	47	67	68	54	65	60	10
560	2	47	69	51	49	64	71	71	43	82	11
549	0	48	53	48	60	52	80	72	58	68	10
550	1	54	46	57	53	50	80	81	54	68	6
439	0	36	63	45	31	49	60	60	41	49	5
415	0	28	40	55	38	39	64	48	49	47	7
495	0	41	58	52	45	52	68	55	50	62	12
678	1	51	81	62	58	70	81	86	77	93	18
868	1	65	98	89	84	91	113	114	75	125	13
1,216	1	87	143	117	111	129	175	176	109	145	23
720	1	90	93	76	59	70	96	74	70	74	17
595	2	51	66	65	54	64	87	68	45	76	17
524	2	41	69	46	39	59	59	63	64	65	17
563	2	41	58	62	61	54	76	63	81	61	4
252	0	16	27	36	21	28	32	27	26	38	1
79	0	5	4	6	6	10	14	14	8	12	0
619	1	48	63	65	55	65	86	69	72	87	8
374	1	32	42	34	34	29	52	48	38	59	5
245	0	16	21	31	21	36	34	21	34	28	3
197	0	13	13	28	22	22	26	22	22	28	1
234	0	14	33	20	16	24	20	40	32	32	3
683	3	51	75	63	62	75	94	87	72	90	11
411	2	26	49	35	45	40	65	49	42	54	4
272	1	25	26	28	17	35	29	38	30	36	7

項目 年度 月 安定所別	有効求人倍率 ④/①(倍) (求人均等配分方式)											
	計	19歳 以下	20歳 ～ 24歳	25歳 ～ 29歳	30歳 ～ 34歳	35歳 ～ 39歳	40歳 ～ 44歳	45歳 ～ 49歳	50歳 ～ 54歳	55歳 ～ 59歳	60歳 ～ 64歳	65歳 以上
	29年度	1.44	9.71	1.84	1.43	1.41	1.33	1.12	1.14	1.38	1.46	0.97
30年度	1.50	9.53	1.97	1.59	1.53	1.48	1.21	1.17	1.39	1.49	0.97	1.03
令和元年度	1.40	9.79	1.91	1.50	1.50	1.42	1.20	1.06	1.27	1.37	0.89	0.86
2年度	1.04	8.68	1.51	1.17	1.23	1.13	0.96	0.81	0.88	0.96	0.57	0.49
3年度	1.24	11.29	1.72	1.37	1.49	1.40	1.25	1.00	1.05	1.18	0.66	0.48
3年4月	1.08	9.59	1.59	1.24	1.35	1.24	1.07	0.90	0.96	1.02	0.58	0.38
5月	1.08	8.84	1.54	1.24	1.33	1.27	1.10	0.91	0.97	1.03	0.59	0.36
6月	1.13	9.54	1.63	1.30	1.38	1.33	1.13	0.91	0.98	1.07	0.60	0.39
7月	1.19	10.13	1.67	1.32	1.42	1.38	1.19	0.95	1.00	1.11	0.61	0.49
8月	1.22	9.31	1.66	1.32	1.49	1.37	1.24	0.98	1.04	1.17	0.63	0.51
9月	1.23	10.35	1.63	1.34	1.49	1.38	1.25	0.98	1.03	1.18	0.63	0.51
10月	1.25	11.38	1.68	1.38	1.49	1.40	1.27	1.00	1.05	1.20	0.65	0.52
11月	1.28	12.23	1.75	1.41	1.49	1.41	1.29	1.03	1.07	1.22	0.70	0.53
12月	1.35	12.52	1.87	1.48	1.55	1.51	1.38	1.07	1.12	1.33	0.74	0.56
4年1月	1.37	14.15	1.94	1.48	1.64	1.53	1.40	1.08	1.14	1.34	0.76	0.54
2月	1.37	15.68	1.90	1.51	1.65	1.53	1.40	1.09	1.12	1.30	0.75	0.53
3月	1.33	15.59	1.79	1.46	1.62	1.50	1.33	1.07	1.09	1.27	0.74	0.52
長野	1.22	10.91	1.60	1.33	1.40	1.38	1.20	0.98	0.99	1.20	0.71	0.51
松本	1.11	11.11	1.43	1.14	1.33	1.22	1.12	0.91	0.96	1.15	0.67	0.45
上田	1.19	15.94	1.77	1.30	1.39	1.39	1.27	0.96	1.08	1.03	0.55	0.43
飯田	1.28	7.59	1.52	1.53	1.49	1.40	1.46	1.09	1.08	1.33	0.76	0.39
伊那	1.24	10.02	1.80	1.40	1.49	1.48	1.17	1.06	1.17	1.13	0.59	0.48
篠ノ井	1.31	11.91	1.96	1.51	1.57	1.49	1.31	0.99	1.10	1.33	0.57	0.48
飯山	1.19	10.51	1.73	1.42	1.49	1.50	1.35	0.89	0.96	1.01	0.61	0.46
木曾福島	1.48	9.85	1.94	1.84	2.38	2.15	2.00	1.32	1.01	1.16	0.72	0.53
佐久・小諸	1.46	13.01	2.05	1.62	1.80	1.67	1.51	1.28	1.24	1.34	0.75	0.67
佐久	1.13	9.36	1.64	1.23	1.40	1.32	1.20	1.03	0.99	1.14	0.48	0.40
小諸	2.00	20.64	2.74	2.36	2.50	2.23	1.97	1.67	1.63	1.61	1.25	1.08
大町	1.01	9.04	1.50	1.15	1.29	1.19	1.11	0.86	0.90	0.91	0.53	0.34
須坂	1.25	18.23	2.18	1.28	1.58	1.40	1.16	0.97	0.99	1.07	0.62	0.50
諏訪・岡谷	1.30	11.53	2.02	1.60	1.66	1.45	1.22	0.95	1.06	1.25	0.74	0.45
諏訪	1.27	10.20	1.93	1.47	1.54	1.23	1.17	0.97	1.07	1.33	0.81	0.50
岡谷	1.35	14.41	2.18	1.86	1.89	1.99	1.29	0.93	1.04	1.13	0.63	0.38

有効求人倍率

⑤/①(倍)

(就職機会積み上げ方式)

計	19歳	20歳	25歳	30歳	35歳	40歳	45歳	50歳	55歳	60歳	65歳
	以下	～ 24歳	～ 29歳	～ 34歳	～ 39歳	～ 44歳	～ 49歳	～ 54歳	～ 59歳	～ 64歳	以上
1.44	1.66	1.67	1.66	1.63	1.58	1.47	1.32	1.31	1.33	1.13	1.11
1.50	1.76	1.78	1.75	1.72	1.67	1.56	1.39	1.38	1.39	1.16	1.14
1.40	1.65	1.67	1.65	1.61	1.57	1.47	1.30	1.29	1.30	1.10	1.08
1.04	1.27	1.30	1.27	1.22	1.19	1.11	0.98	0.97	0.97	0.75	0.72
1.24	1.55	1.59	1.55	1.49	1.44	1.36	1.19	1.17	1.16	0.84	0.76
1.08	1.38	1.41	1.37	1.31	1.27	1.19	1.05	1.03	1.02	0.74	0.70
1.08	1.41	1.43	1.38	1.31	1.26	1.19	1.05	1.04	1.02	0.73	0.67
1.13	1.44	1.50	1.45	1.37	1.32	1.25	1.09	1.07	1.06	0.75	0.68
1.19	1.51	1.54	1.50	1.43	1.39	1.31	1.13	1.12	1.10	0.80	0.74
1.22	1.51	1.56	1.52	1.46	1.42	1.33	1.17	1.15	1.14	0.82	0.75
1.23	1.54	1.58	1.53	1.47	1.42	1.34	1.17	1.16	1.14	0.82	0.75
1.25	1.59	1.61	1.57	1.50	1.45	1.37	1.20	1.19	1.17	0.84	0.76
1.28	1.62	1.64	1.61	1.53	1.47	1.40	1.23	1.21	1.20	0.87	0.78
1.35	1.71	1.73	1.69	1.62	1.55	1.48	1.30	1.28	1.27	0.91	0.82
1.37	1.73	1.74	1.71	1.64	1.59	1.51	1.32	1.30	1.30	0.94	0.86
1.37	1.73	1.72	1.69	1.64	1.59	1.50	1.30	1.29	1.29	0.94	0.87
1.33	1.63	1.66	1.64	1.59	1.54	1.46	1.27	1.26	1.26	0.92	0.85
1.22	1.63	1.57	1.54	1.47	1.42	1.34	1.15	1.15	1.13	0.82	0.69
1.11	1.32	1.38	1.36	1.29	1.24	1.18	1.09	1.09	1.08	0.76	0.74
1.19	1.50	1.63	1.59	1.49	1.43	1.34	1.11	1.11	1.08	0.73	0.68
1.28	1.64	1.68	1.60	1.54	1.48	1.43	1.27	1.25	1.23	0.84	0.66
1.24	1.71	1.67	1.63	1.51	1.44	1.37	1.20	1.19	1.17	0.81	0.70
1.31	1.63	1.78	1.71	1.60	1.55	1.46	1.31	1.20	1.18	0.77	0.71
1.19	1.43	1.52	1.44	1.46	1.42	1.38	1.18	1.13	1.12	0.84	0.74
1.48	1.84	2.00	1.95	1.83	1.92	1.63	1.39	1.37	1.36	1.16	0.88
1.46	1.70	1.70	1.66	1.68	1.67	1.57	1.39	1.40	1.43	1.16	1.19
1.13	1.49	1.46	1.43	1.39	1.37	1.25	1.11	1.10	1.10	0.77	0.61
2.00	2.14	2.11	2.10	2.20	2.16	2.05	1.83	1.85	1.88	1.89	2.06
1.01	1.15	1.20	1.17	1.17	1.18	1.14	1.06	1.03	1.03	0.70	0.66
1.25	1.60	1.68	1.58	1.52	1.47	1.37	1.14	1.11	1.16	0.83	0.81
1.30	1.71	1.69	1.67	1.59	1.55	1.43	1.23	1.23	1.23	0.85	0.81
1.27	1.58	1.57	1.53	1.50	1.46	1.34	1.22	1.21	1.20	0.91	0.91
1.35	1.97	1.89	1.96	1.77	1.76	1.59	1.26	1.27	1.28	0.77	0.64

項目 年度 月 安定所別	有効求人倍率 ④/①(倍) (求人均等配分方式)					有効求人倍率 ⑤/①(倍) (就職機会積み上げ方式)				
	計	44歳 以下	45歳 以上	55歳 以上	65歳 以上	計	44歳 以下	45歳 以上	55歳 以上	65歳 以上
	29年度	1.44	1.63	1.21	1.17	1.12	1.44	1.60	1.24	1.19
30年度	1.50	1.77	1.21	1.16	1.03	1.50	1.69	1.30	1.23	1.14
令和元年度	1.40	1.72	1.08	1.03	0.86	1.40	1.59	1.21	1.15	1.08
2年度	1.04	1.37	0.74	0.66	0.49	1.04	1.22	0.87	0.81	0.72
3年度	1.24	1.66	0.86	0.74	0.48	1.24	1.48	1.02	0.90	0.76
3年4月	1.08	1.49	0.74	0.62	0.38	1.08	1.31	0.89	0.80	0.70
5月	1.08	1.49	0.74	0.61	0.36	1.08	1.31	0.88	0.79	0.67
6月	1.13	1.55	0.76	0.65	0.39	1.13	1.37	0.91	0.81	0.68
7月	1.19	1.60	0.82	0.71	0.49	1.19	1.43	0.97	0.87	0.74
8月	1.22	1.62	0.85	0.75	0.51	1.22	1.46	1.00	0.89	0.75
9月	1.23	1.63	0.86	0.75	0.51	1.23	1.47	1.00	0.89	0.75
10月	1.25	1.67	0.88	0.77	0.52	1.25	1.50	1.03	0.91	0.76
11月	1.28	1.69	0.90	0.80	0.53	1.28	1.53	1.05	0.94	0.78
12月	1.35	1.79	0.95	0.85	0.56	1.35	1.61	1.11	0.99	0.82
4年1月	1.37	1.84	0.96	0.85	0.54	1.37	1.64	1.14	1.02	0.86
2月	1.37	1.85	0.94	0.83	0.53	1.37	1.63	1.13	1.02	0.87
3月	1.33	1.78	0.92	0.81	0.52	1.33	1.58	1.11	0.99	0.85
長野	1.22	1.59	0.87	0.78	0.51	1.22	1.47	0.99	0.87	0.69
松本	1.11	1.43	0.81	0.73	0.45	1.11	1.29	0.95	0.84	0.74
上田	1.19	1.65	0.78	0.65	0.43	1.19	1.50	0.92	0.81	0.68
飯田	1.28	1.70	0.89	0.76	0.39	1.28	1.55	1.03	0.87	0.66
伊那	1.24	1.68	0.86	0.71	0.48	1.24	1.53	0.99	0.87	0.70
篠ノ井	1.31	1.78	0.87	0.75	0.48	1.31	1.62	1.02	0.86	0.71
飯山	1.19	1.72	0.78	0.68	0.46	1.19	1.44	0.99	0.89	0.74
木曾福島	1.48	2.32	0.92	0.79	0.53	1.48	1.87	1.22	1.13	0.88
佐久・小諸	1.46	1.99	1.03	0.89	0.67	1.46	1.66	1.30	1.25	1.19
佐久	1.13	1.56	0.77	0.63	0.40	1.13	1.38	0.92	0.80	0.61
小諸	2.00	2.73	1.43	1.30	1.08	2.00	2.12	1.90	1.95	2.06
大町	1.01	1.42	0.69	0.57	0.34	1.01	1.17	0.88	0.78	0.66
須坂	1.25	1.72	0.83	0.72	0.50	1.25	1.52	1.01	0.93	0.81
諏訪・岡谷	1.30	1.81	0.87	0.77	0.45	1.30	1.58	1.06	0.94	0.81
諏訪	1.27	1.66	0.91	0.84	0.50	1.27	1.48	1.09	0.99	0.91
岡谷	1.35	2.09	0.80	0.68	0.38	1.35	1.79	1.03	0.87	0.64

就 職 率 ⑥/①(%)					雇用保険受給者就職率 ⑦/③(%)				
計	44歳	45歳	55歳	65歳	計	44歳	45歳	55歳	65歳
	以下	以上	以上	以上		以下	以上	以上	以上
9.0	9.7	8.2	7.2	6.2	7.2	8.5	6.0	4.5	1.7
8.8	9.2	8.3	7.3	7.0	7.3	8.6	6.2	4.8	2.6
8.1	8.4	7.7	6.9	6.4	6.9	7.8	6.0	4.6	2.2
6.6	7.1	6.2	5.3	4.4	5.2	6.0	4.6	3.6	1.8
7.0	7.5	6.6	5.8	4.8	5.8	6.6	5.2	4.1	1.8
7.3	8.4	6.4	5.5	3.9	5.9	7.0	5.2	4.4	2.4
6.7	7.6	5.9	5.0	3.5	5.4	6.4	4.7	3.7	0.9
7.3	8.2	6.6	5.5	4.5	5.8	6.9	5.1	3.8	1.9
6.8	7.4	6.3	5.3	4.0	5.5	6.3	4.9	3.8	1.2
6.2	7.1	5.5	5.0	4.7	5.5	6.8	4.5	3.7	1.8
6.9	7.5	6.3	5.3	4.9	5.8	6.7	5.1	3.9	2.0
6.9	7.2	6.6	5.9	5.5	5.8	6.3	5.4	4.1	1.9
6.8	7.0	6.6	5.8	5.1	6.0	6.4	5.6	4.1	1.2
5.9	6.4	5.6	4.6	3.4	5.1	5.9	4.5	3.3	1.0
5.7	5.9	5.5	4.7	4.0	4.8	5.2	4.5	3.5	1.3
6.8	7.0	6.6	6.0	5.2	5.9	6.7	5.4	4.5	2.4
10.4	9.9	10.8	10.5	9.4	8.1	8.5	7.7	6.7	3.4
5.9	5.7	6.1	5.8	4.8	5.6	5.9	5.3	4.2	1.7
6.3	6.7	6.0	5.2	4.3	5.2	5.7	4.8	3.6	1.8
6.8	7.5	6.2	5.1	4.3	6.1	7.2	5.2	3.9	2.3
8.4	9.2	7.7	6.6	5.2	7.8	9.0	6.9	5.3	3.6
8.0	9.4	6.7	5.5	4.7	5.3	6.7	4.5	3.5	2.3
7.4	7.8	7.0	6.5	5.2	5.9	6.7	5.2	4.3	0.7
7.6	8.1	7.1	6.7	6.0	6.3	7.6	5.4	4.5	0.5
6.9	7.3	6.7	6.2	5.6	6.1	5.3	6.8	4.6	0.0
7.2	7.9	6.6	5.6	4.8	5.2	6.2	4.5	3.5	1.2
7.2	7.7	6.8	5.7	5.1	4.8	5.7	4.3	3.1	1.0
7.1	8.1	6.3	5.4	4.5	5.8	7.0	4.9	4.3	1.8
7.5	8.3	7.0	7.0	7.0	5.8	6.7	5.1	4.6	0.5
8.1	8.3	7.9	7.2	6.3	5.7	5.9	5.5	5.1	1.9
7.3	7.9	6.7	5.6	4.5	6.4	7.4	5.8	4.7	1.8
7.5	8.0	7.0	6.1	5.3	5.9	6.6	5.4	4.3	1.1
6.8	7.7	6.1	4.9	3.2	7.4	9.1	6.3	5.6	3.0

(注) 年齢別有効求人倍率等の算出方式について

年齢別の有効求人倍率、月間有効求人数、新規求人倍率、新規求人数、充足数及び充足率については、次の2種類の方式により算出したものをそれぞれ掲載している。

① 就職機会積み上げ方式

個々の求人について、求人数を対象となる年齢階級[5歳刻みの11階級]の総月間有効求職者数で除して当該求人に係る求職者1人当たりの就職機会を算定し、全有効求人についてこの就職機会を足し上げることにより、年齢別有効求人倍率を算出する。年齢別月間有効求人数は、年齢別有効求人倍率に年齢別月間有効求職者数を乗じて算出する。

なお、新規求人倍率、新規求人数及び充足数も同様の方式により算出する。(この際、月間有効求職者数の代わりに、新規求職申込件数を用いる。)

② 求人数均等配分方式

求人の対象年齢の種類(対象年齢がどの年齢階級[5歳刻みの11階級]にまたがるかにより66通りに分類)ごとに、求人数を対象年齢に相当する各年齢階級に均等に配分して、年齢別の月間有効求人数を算出し、これを年齢別の月間有効求職者数で除して、年齢別有効求人倍率を算出する。新規求人倍率、新規求人数及び充足数についても同様の方式により算出する。

例 対象年齢別の有効求人数の構成が次のようになっていた場合。

求人の種類		A	B	C	D	合計
対象年齢	下限	なし	なし	20歳	35歳	
	上限	なし	34歳	54歳	59歳	
有効求人数		200人	100人	100人	100人	500人

〈就職機会積み上げ方式〉

	有効求職者数(例)	求人の種類ごとの対象有効求職者数			
		A	B	C	D
19歳以下	10人	500人	200人	400人	250人
20～24歳	50人				
25～29歳	80人				
30～34歳	60人				
35～39歳	60人				
40～44歳	50人				
45～49歳	50人				
50～54歳	50人				
55～59歳	40人				
60～64歳	40人				
65歳以上	10人				
各求人に係る求職者1人当たりの就職機会		200/500 =0.40	100/200 =0.50	100/400 =0.25	100/250 =0.40



	就職機会の足し上げ				年齢別有効求人倍率		
	A	B	C	D			
19歳以下	0.40	+	0.50		=0.90倍		
20～24歳	0.40	+	0.50	+	0.25	=1.15倍	
25～29歳	0.40	+	0.50	+	0.25	=1.15倍	
30～34歳	0.40	+	0.50	+	0.25	=1.15倍	
35～39歳	0.40	+		0.25	+	0.40	=1.05倍
40～44歳	0.40	+		0.25	+	0.40	=1.05倍
45～49歳	0.40	+		0.25	+	0.40	=1.05倍
50～54歳	0.40	+		0.25	+	0.40	=1.05倍
55～59歳	0.40	+				0.40	=0.80倍
60～64歳	0.40						=0.40倍
65歳以上	0.40						=0.40倍

※年齢別の有効求人数は、年齢別の有効求人倍率に年齢別有効求職者数を乗じて算出する。

〈求人数均等配分方式〉

	有効求職者数(例)	年齢階級ごとに求人数を均等配分				年齢別有効求人数	年齢別有効求人倍率
		A	B	C	D		
合計	500人	200人	100人	100人	100人	500人	1.00
19歳以下	10人	19人	25人			44人	4.40
20～24歳	50人	19人	25人	15人		59人	1.18
25～29歳	80人	18人	25人	15人		58人	0.73
30～34歳	60人	18人	25人	14人		57人	0.95
35～39歳	60人	18人		14人	20人	52人	0.87
40～44歳	50人	18人		14人	20人	52人	1.04
45～49歳	50人	18人		14人	20人	52人	1.04
50～54歳	50人	18人		14人	20人	52人	1.04
55～59歳	40人	18人			20人	38人	0.95
60～64歳	40人	18人				18人	0.45
65歳以上	10人	18人				18人	1.80

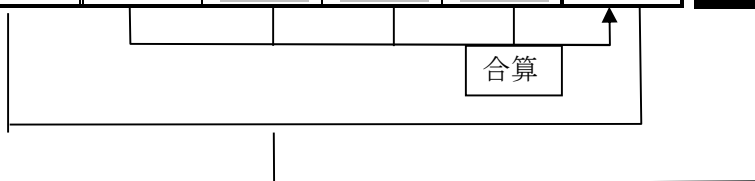

7. 正社員職業紹介状況(学卒を除く)

項目 年度 月 安定所別	①	②	③	④	⑤
	新 規 求 人 数	月 間 有 効 求 人 数	新 規 求 職 者 数 (パート除く常用)	月 間 有 効 求 職 者 数 (パート除く常用)	紹 介 件 数
29年度	85,717	243,975	58,475	234,633	62,578
30年度	88,057	255,543	56,362	225,746	57,634
令和元年度	83,585	244,407	55,165	226,519	55,382
2年度	73,243	209,854	52,716	241,483	47,636
3年度	85,492	247,211	50,405	226,926	43,599
3年4月	7,191	19,621	5,127	20,420	4,120
5月	6,070	19,446	3,774	19,695	3,467
6月	7,204	19,781	4,233	19,133	4,041
7月	7,134	19,791	3,845	18,628	3,560
8月	6,532	20,137	3,943	18,651	3,447
9月	7,218	20,339	4,155	18,694	3,699
10月	7,711	20,890	4,129	18,755	3,456
11月	6,732	20,945	3,864	18,404	3,418
12月	7,291	21,083	3,467	17,636	3,099
4年1月	7,958	21,559	4,635	18,249	3,614
2月	7,042	21,724	4,441	18,905	3,519
3月	7,409	21,895	4,792	19,756	4,159
長 野	12,814	36,994	7,481	35,602	6,178
松 本	13,843	40,020	10,039	46,380	9,315
上 田	9,079	26,129	4,813	22,463	4,765
飯 田	7,277	21,071	3,759	16,507	2,823
伊 那	7,096	20,435	4,371	18,181	3,851
篠 ノ 井	8,300	24,312	4,113	17,936	4,079
飯 山	3,060	8,818	1,896	8,344	1,277
木 曾 福 島	1,126	3,255	416	2,210	205
佐久・小諸	8,406	24,276	5,048	21,850	4,000
佐 久	4,828	13,960	3,149	13,534	2,425
小 諸	3,578	10,316	1,899	8,316	1,575
大 町	1,725	4,959	1,384	6,009	830
須 坂	3,068	8,971	1,940	8,421	1,647
諏訪・岡谷	9,698	27,971	5,145	23,023	4,629
諏 訪	5,822	16,735	3,421	14,853	2,940
岡 谷	3,876	11,236	1,724	8,170	1,689

※求職者数はパート除く常用(派遣労働者や契約社員を希望する者も含まれる。)

⑥ 就 職 件 数	⑦ 充 足 数	求人倍率(倍)		就職率(%)		充足率(%)		全体に占める 割合(%)
		新規求 人倍率	有効求 人倍率	新 規 就 職 率	有 効 就 職 率	新 規 充 足 率	有 効 充 足 率	正 社 員 新規求人数 ----- 新規求人数 (パート含む全数)
15,669	15,561	1.47	1.04	26.8	6.7	18.2	6.4	37.6
14,919	14,791	1.56	1.13	26.5	6.6	16.8	5.8	39.6
13,255	13,188	1.52	1.08	24.0	5.9	15.8	5.4	40.9
10,981	10,900	1.39	0.87	20.8	4.5	14.9	5.2	44.1
11,913	11,915	1.70	1.09	23.6	5.2	13.9	4.8	43.9
1,040	1,051	1.40	0.96	20.3	5.1	14.6	5.4	46.3
931	944	1.61	0.99	24.7	4.7	15.6	4.9	45.4
1,016	1,015	1.70	1.03	24.0	5.3	14.1	5.1	44.4
950	947	1.86	1.06	24.7	5.1	13.3	4.8	45.7
923	918	1.66	1.08	23.4	4.9	14.1	4.6	45.3
1,018	1,005	1.74	1.09	24.5	5.4	13.9	4.9	45.1
1,043	1,031	1.87	1.11	25.3	5.6	13.4	4.9	43.2
985	991	1.74	1.14	25.5	5.4	14.7	4.7	43.6
870	886	2.10	1.20	25.1	4.9	12.2	4.2	43.5
916	912	1.72	1.18	19.8	5.0	11.5	4.2	42.1
971	957	1.59	1.15	21.9	5.1	13.6	4.4	41.3
1,250	1,258	1.55	1.11	26.1	6.3	17.0	5.7	41.7
1,430	1,584	1.71	1.04	19.1	4.0	12.4	4.3	41.5
2,172	2,072	1.38	0.86	21.6	4.7	15.0	5.2	36.6
1,233	1,228	1.89	1.16	25.6	5.5	13.5	4.7	45.2
1,110	1,072	1.94	1.28	29.5	6.7	14.7	5.1	49.7
1,171	1,160	1.62	1.12	26.8	6.4	16.3	5.7	45.5
1,033	1,299	2.02	1.36	25.1	5.8	15.7	5.3	55.3
413	339	1.61	1.06	21.8	4.9	11.1	3.8	41.7
111	111	2.71	1.47	26.7	5.0	9.9	3.4	47.8
1,132	1,041	1.67	1.11	22.4	5.2	12.4	4.3	40.4
697	629	1.53	1.03	22.1	5.1	13.0	4.5	45.9
435	412	1.88	1.24	22.9	5.2	11.5	4.0	34.7
282	242	1.25	0.83	20.4	4.7	14.0	4.9	38.7
468	406	1.58	1.07	24.1	5.6	13.2	4.5	47.5
1,358	1,361	1.88	1.21	26.4	5.9	14.0	4.9	49.7
871	833	1.70	1.13	25.5	5.9	14.3	5.0	47.2
487	528	2.25	1.38	28.2	6.0	13.6	4.7	53.9

※正社員求人倍率はパート除く常用の求職者で除して算出しているが、この中には派遣労働者や契約社員を希望する者も含まれるため、厳密な意味での正社員求人倍率より低い値となる。

8. マザーズハローワーク業務取扱状況

(1)ハローワーク長野マザーズコーナー

	新規求職者数	相談件数	紹介件数	就職件数
平成29年度	1,043	3,096	1,215	393
平成30年度	975	2,692	-	353
令和元年度	857	2,207	-	261
令和2年度	875	2,052	-	283
令和3年度	808	2,041	-	222
第1四半期	217	511	-	64
第2四半期	160	434	-	49
第3四半期	192	508	-	42
第4四半期	239	588	-	67

※ 平成19年4月、長野パートバンクから変更。

(2)ハローワーク松本マザーズコーナー

	新規求職者数	相談件数	紹介件数	就職件数
平成29年度	1,301	4,765	1,111	406
平成30年度	1,321	4,651	-	475
令和元年度	1,413	5,037	-	436
令和2年度	1,359	5,612	-	465
令和3年度	1,171	4,801	-	521
第1四半期	320	1,325	-	147
第2四半期	251	1,157	-	112
第3四半期	281	1,124	-	121
第4四半期	319	1,195	-	141

※ 平成20年4月、ハローワーク松本内にコーナーを設置。

(3)ハローワーク上田マザーズコーナー

	新規求職者数	相談件数	紹介件数	就職件数
平成29年度	887	2,825	847	347
平成30年度	864	2,584	-	342
令和元年度	858	3,089	-	358
令和2年度	824	3,114	-	331
令和3年度	727	2,442	-	305
第1四半期	235	761	-	92
第2四半期	158	638	-	74
第3四半期	156	472	-	64
第4四半期	178	571	-	75

※ 平成21年6月、ハローワーク上田内にコーナーを設置。

(4)ハローワーク飯田マザーズコーナー

	新規求職者数	相談件数	紹介件数	就職件数
平成29年度	717	2,229	652	331
平成30年度	649	2,303	-	311
令和元年度	810	2,553	-	345
令和2年度	910	3,854	-	429
令和3年度	756	4,916	-	479
第1四半期	188	1,526	-	151
第2四半期	152	984	-	94
第3四半期	216	1,067	-	86
第4四半期	200	1,339	-	148

※ 平成27年7月に新規設置

【注】「紹介件数」は平成30年度報告から不要(廃止)となったためデータなし。

9. ふるさとハローワーク(市町村連携型)取扱状況

年度 月 相談室別	項目	相 談 件 数	新 規 相 談 者 数	紹 介 件 数	就 職 件 数
29年度		33,988	9,661	14,695	4,540
30年度		30,871	8,939	13,106	4,233
令和元年度		32,150	9,490	13,357	4,035
2年度		37,163	8,691	13,282	3,805
3年度		30,334	8,250	12,144	3,889
第1四半期		8,073	2,047	3,346	1,037
第2四半期		7,492	1,941	2,750	899
第3四半期		7,303	2,001	2,774	933
第4四半期		7,466	2,261	3,274	1,020
塩 尻 市		4,856	1,279	2,276	702
安 曇 野 市		7,784	1,819	2,954	895
駒 ヶ 根 市		4,253	1,339	1,798	558
千 曲 市		4,313	961	1,968	584
中 野 市		3,843	1,095	1,437	541
茅 野 市		5,285	1,757	1,711	609

10. 公共職業訓練の受講指示状況

項目 年度 安定所別	計	45歳以上の 求職者等			知的精神	精神	農	へき地
		身障	刑余者等	45歳以上				
29年度	1,124	9	0	0	5	31	3	0
30年度	1,171	18	0	48	5	30	0	0
令和元年度	1,291	4	0	1	2	23	0	0
2年度	1,241	2	0	67	9	35	0	0
3年度	1,335	3	0	67	3	36	0	0
長野	204	0	0	0	0	0	0	0
松本	262	0	0	0	1	1	0	0
上田	176	1	0	67	0	9	0	0
飯田	106	0	0	0	0	1	0	0
伊那	83	0	0	0	0	5	0	0
篠ノ井	136	2	0	0	0	4	0	0
飯山	37	0	0	0	0	1	0	0
木曾福島	8	0	0	0	0	0	0	0
佐久	84	0	0	0	1	8	0	0
大町	50	0	0	0	0	1	0	0
須坂	56	0	0	0	0	2	0	0
諏訪	133	0	0	0	1	4	0	0

母	子	父	子	そ の 他	中 国 等	雇 保	指示区分		
							長期	短期	その他
10			0	0	0	1,066	63	1,061	0
3			0	0	0	1,067	38	1,133	0
13			0	0	0	1,248	48	1,243	0
8			1	11	1	1,107	65	1,176	0
8			1	2	0	1,215	44	1,171	0
0			0	0	0	204	3	201	0
0			0	0	0	260	9	251	0
2			1	0	0	96	5	91	0
0			0	0	0	105	12	93	0
0			0	1	0	77	3	74	0
0			0	0	0	130	1	129	0
0			0	0	0	36	0	36	0
0			0	0	0	8	1	7	0
0			0	0	0	75	5	70	0
0			0	0	0	49	0	49	0
5			0	1	0	48	0	48	0
1			0	0	0	127	5	122	0

11. 障害者の職業紹介状況

(1) 職業紹介状況

項目 年度 期 安定所別	新規求職申込件数								就職件数							
	身体障害者			知的障害者			精神障害者等		身体障害者			知的障害者			精神障害者等	
	中高年	重度		中高年	重度		中高年		中高年	重度		中高年	重度		中高年	
29年度	897	632	350	629	80	124	2,120	744	495	353	146	372	54	101	1,210	459
30年度	1,009	742	369	636	88	135	2,389	887	468	325	172	416	51	97	1,288	496
令和元年度	958	697	346	666	111	90	2,269	882	418	301	137	396	46	61	1,226	489
2年度	963	720	258	599	92	101	2,542	992	359	258	91	349	39	78	1,248	486
3年度	946	746	249	689	89	103	2,860	1,097	427	312	115	400	49	65	1,433	560
3年																
4～6月	255	199	58	151	22	26	728	274	103	70	33	78	11	11	365	127
7～9月	231	182	61	139	22	17	667	267	95	75	24	90	10	12	324	119
10～12月	227	179	78	222	25	25	699	259	104	73	27	83	16	15	369	164
4年																
1～3月	233	186	52	177	20	35	766	297	125	94	31	149	12	27	375	150
長野	142	116	46	78	14	17	481	191	64	45	19	47	6	8	244	101
松本	214	170	70	128	14	15	596	229	89	67	35	66	6	10	271	100
上田	90	70	19	84	15	13	301	129	36	27	9	57	12	10	163	82
飯田	57	47	14	56	5	5	122	42	29	21	5	32	1	6	83	19
伊那	84	59	19	74	6	9	268	92	33	17	7	40	4	9	127	46
篠ノ井	81	63	22	66	6	10	266	84	37	27	11	45	3	6	121	40
飯山	33	27	3	28	4	9	95	37	21	20	3	20	4	6	59	21
木曾福島	8	7	1	9	0	1	30	12	5	4	1	4	0	0	12	3
佐久・小諸	119	101	30	65	6	11	326	119	55	46	12	34	1	5	152	61
佐久	80	69	19	51	5	8	189	70	44	39	9	28	1	3	98	41
小諸	39	32	11	14	1	3	137	49	11	7	3	6	0	2	54	20
大町	17	15	3	28	3	3	81	34	10	7	1	15	1	1	47	22
須坂	32	22	8	17	2	4	74	34	17	12	5	4	0	1	31	14
諏訪・岡谷	69	49	14	56	14	6	220	94	31	19	7	36	11	3	123	51
諏訪	42	30	7	43	8	5	146	63	20	15	3	28	7	3	80	29
岡谷	27	19	7	13	6	1	74	31	11	4	4	8	4	0	43	22

(2) 登録状況

項目 年度 安定所別	新規登録者数					年度末現在登録者数											
	身体障害者		知的障害者		精神障害者等	合計	身体障害者			知的障害者			精神障害者等				
	うち 重度		うち 重度				うち 重度	男	女	うち 重度	男	女	男	女			
29年度	362	160	323	23	1,007	19,679	7,300	2,736	4,424	2,853	5,259	2,024	3,429	1,803	7,120	4,181	2,916
30年度	439	173	295	18	1,110	20,379	7,223	2,656	4,357	2,843	5,295	1,945	3,463	1,807	7,861	4,535	3,300
令和元年度	443	152	329	18	1,208	21,438	7,332	2,688	4,438	2,869	5,407	1,894	3,537	1,843	8,699	5,005	3,666
2年度	444	96	266	7	1,116	22,620	7,476	2,691	4,534	2,922	5,592	1,898	3,654	1,910	9,552	5,466	4,060
3年度	390	87	289	7	1,254	22,972	7,165	2,496	4,349	2,800	5,676	1,861	3,694	1,953	10,131	5,737	4,369
長野	59	14	29	0	209	3,782	1,242	479	717	519	757	245	480	262	1,783	972	807
松本	86	28	57	1	291	3,202	898	343	551	347	688	230	486	198	1,616	908	706
上田	38	6	36	3	146	1,969	566	189	342	221	461	136	295	163	942	530	411
飯田	16	1	24	0	54	2,289	875	266	536	338	692	155	419	273	722	445	274
伊那	32	3	35	0	110	2,497	794	273	474	319	714	224	459	255	989	587	401
篠ノ井	43	11	22	0	108	1,719	410	148	245	165	480	193	326	152	829	452	375
飯山	11	1	7	0	39	1,040	331	97	209	122	327	120	204	123	382	226	156
木曾福島	4	1	9	1	15	392	134	43	82	52	120	33	81	38	138	79	58
佐久・小諸	57	12	28	1	135	2,334	706	239	440	263	484	178	319	164	1,144	624	518
佐久	35	6	27	1	81	1,584	480	154	300	177	384	147	254	130	720	409	309
小諸	22	6	1	0	54	750	226	85	140	86	100	31	65	34	424	215	209
大町	8	1	12	0	36	681	192	54	117	74	193	60	133	59	296	180	115
須坂	10	3	5	1	27	1,054	398	132	245	153	267	103	162	104	389	215	172
諏訪・岡谷	26	6	25	0	84	2,013	619	233	391	227	493	184	330	162	901	519	376
諏訪	14	3	19	0	61	1,312	395	146	244	150	348	147	239	108	569	328	240
岡谷	12	3	6	0	23	701	224	87	147	77	145	37	91	54	332	191	136

※求職申込書における「性別」欄の記載が任意になったことに伴い、男女別の合計は全体の値と必ずしも一致しない。

項目 年度 安定所別	年 度 末 現 在 登 録 者 数														
	有効中の者					就業中の者					保留中の者				
	身体障害者		知的障害者		精神障害者等	身体障害者		知的障害者		精神障害者等	身体障害者		知的障害者		精神障害者等
		うち 重度		うち 重度			うち 重度		うち 重度			うち 重度		うち 重度	
29年度	1,640	639	963	288	3,052	5,179	1,909	3,974	1,616	3,414	481	188	322	120	654
30年度	1,550	601	923	256	3,271	5,135	1,845	4,020	1,553	3,823	538	210	352	136	767
令和元年度	1,463	565	876	194	3,331	5,077	1,817	4,081	1,533	4,262	792	306	450	167	1,106
2年度	1,739	615	969	206	3,860	4,928	1,749	4,189	1,530	4,605	809	327	434	162	1,087
3年度	1,600	513	987	191	4,127	4,771	1,677	4,299	1,531	5,011	794	306	390	139	993
長野	268	101	136	27	864	973	378	621	218	915	1	0	0	0	4
松本	292	112	181	34	811	606	231	507	196	805	0	0	0	0	0
上田	208	59	118	26	469	355	129	337	109	463	3	1	6	1	10
飯田	140	36	96	7	259	566	163	555	135	361	169	67	41	13	102
伊那	91	25	76	12	285	492	166	509	169	452	211	82	129	43	252
篠ノ井	92	31	59	12	297	317	116	421	181	532	1	1	0	0	0
飯山	90	23	54	18	174	234	71	269	100	190	7	3	4	2	18
木曾福島	33	9	23	7	45	85	28	89	23	74	16	6	8	3	19
佐久・小諸	147	46	76	14	407	427	138	329	145	496	132	55	79	19	241
佐久	90	23	55	10	255	308	99	275	124	312	82	32	54	13	153
小諸	57	23	21	4	152	119	39	54	21	184	50	23	25	6	88
大町	37	7	38	5	99	138	40	135	48	160	17	7	20	7	37
須坂	37	12	19	4	86	252	90	221	85	160	109	30	27	14	143
諏訪・岡谷	165	52	111	25	331	326	127	306	122	403	128	54	76	37	167
諏訪	70	16	55	17	175	221	87	226	97	242	104	43	67	33	152
岡谷	95	36	56	8	156	105	40	80	25	161	24	11	9	4	15

有効中の者

項目 年度 安定所別	年度末現在登録者数															
	身 体 障 害 者															
	1. 視覚		2. 3. 4 聴覚・言語		5. 6. 上肢		7. 8. 下肢		9. 体幹		10. 11 脳病変による運 動機能		12~17 内部機能		19 その他の身体障害	
	うち 重度	うち 重度	うち 重度	うち 重度	うち 重度	うち 重度	うち 重度	うち 重度	うち 重度	うち 重度	うち 重度	うち 重度	うち 重度	うち 重度	うち 重度	うち 重度
29年度	103	54	164	84	328	127	494	54	139	54	7	4	405	262		
30年度	101	56	150	70	315	123	456	51	129	43	4	2	395	256		
令和元年度	96	50	151	73	269	99	427	40	124	51	6	3	387	249	3	0
2年度	102	51	154	70	309	100	534	43	122	46	6	4	502	300	10	1
3年度	90	41	142	53	293	86	472	35	112	42	5	2	476	253	10	1
長 野	29	21	19	10	38	13	80	10	19	11	3	1	78	35	2	0
松 本	15	10	36	17	54	15	64	5	22	8	0	0	101	57	0	0
上 田	9	3	23	5	27	9	70	1	15	6	1	1	62	34	1	0
飯 田	5	0	8	2	24	8	51	5	12	3	1	0	36	18	3	0
伊 那	3	0	8	1	10	1	29	2	12	5	0	0	27	16	2	0
篠ノ井	4	1	5	4	23	5	19	1	10	1	0	0	30	18	1	1
飯 山	6	0	3	1	29	9	30	2	3	3	0	0	19	8	0	0
木曾福島	3	1	1	0	4	1	10	1	3	1	0	0	12	5	0	0
佐久・小諸	4	1	21	7	29	10	50	2	4	1	0	0	39	25	0	0
佐 久	0	0	15	2	18	6	31	2	2	0	0	0	24	13	0	0
小 諸	4	1	6	5	11	4	19	0	2	1	0	0	15	12	0	0
大 町	3	0	1	0	9	3	17	2	1	0	0	0	6	2	0	0
須 坂	2	1	4	2	10	3	8	0	4	1	0	0	9	5	0	0
諏訪・岡谷	7	3	13	4	36	9	44	4	7	2	0	0	57	30	1	0
諏 訪	2	1	9	2	15	1	17	2	2	1	0	0	24	9	1	0
岡 谷	5	2	4	2	21	8	27	2	5	1	0	0	33	21	0	0

※12.13.14.15.16.17は、心臓、腎臓、呼吸器、膀胱・直腸、免疫、肝機能をいう。

就業中の者

項目 年度 安定所別	年度末現在登録者数															
	身 体 障 害 者															
	1. 視覚		2. 3. 4 聴覚・言語		5. 6. 上肢		7. 8. 下肢		9. 体幹		10. 11 脳病変による運 動機能		12~17 内部機能		19 その他の身体障害	
	うち 重度	うち 重度	うち 重度	うち 重度	うち 重度	うち 重度	うち 重度	うち 重度	うち 重度	うち 重度	うち 重度	うち 重度	うち 重度	うち 重度	うち 重度	うち 重度
29年度	406	219	716	413	969	227	1,625	183	442	195	46	22	975	650		
30年度	377	193	712	403	948	213	1,625	170	427	185	42	18	1,004	663		
令和元年度	367	186	711	391	940	210	1,589	167	415	176	42	18	1,013	669	0	0
2年度	347	172	705	379	920	211	1,515	160	406	174	42	17	988	636	5	0
3年度	336	164	688	369	886	198	1,452	156	394	167	40	17	970	606	5	0
長 野	103	63	163	104	161	34	278	38	81	40	18	4	169	95	0	0
松 本	40	23	103	58	98	24	160	12	46	13	2	1	157	100	0	0
上 田	27	13	51	28	73	25	111	7	27	13	2	2	64	41	0	0
飯 田	26	7	70	29	109	19	219	25	49	21	4	2	88	60	1	0
伊 那	26	8	61	31	99	21	154	21	30	11	3	1	118	73	1	0
篠ノ井	21	3	53	31	55	10	79	9	34	18	2	1	73	44	0	0
飯 山	13	5	34	19	51	8	75	7	20	9	0	0	41	23	0	0
木曾福島	3	1	8	3	26	6	22	1	10	4	0	0	16	13	0	0
佐久・小諸	27	13	52	16	71	14	128	16	46	12	5	3	96	64	2	0
佐 久	21	9	37	11	54	12	95	14	31	10	3	2	67	41	0	0
小 諸	6	4	15	5	17	2	33	2	15	2	2	1	29	23	2	0
大 町	8	5	15	5	31	6	53	2	7	3	2	2	22	17	0	0
須 坂	12	7	37	23	51	14	79	6	24	10	0	0	49	30	0	0
諏訪・岡谷	30	16	41	22	61	17	94	12	20	13	2	1	77	46	1	0
諏 訪	21	11	32	18	43	10	61	8	14	10	2	1	47	29	1	0
岡 谷	9	5	9	4	18	7	33	4	6	3	0	0	30	17	0	0

保留中の者

項目 年度 安定所別	年度末現在登録者数															
	身 体 障 害 者															
	1. 視覚		2. 3. 4 聴覚・言語		5. 6. 上肢		7. 8. 下肢		9. 体幹		10. 11 脳病変による運 動機能		12~17 内部機能		19 その他の身体障害	
	うち 重度	うち 重度	うち 重度	うち 重度	うち 重度	うち 重度	うち 重度	うち 重度	うち 重度	うち 重度	うち 重度	うち 重度	うち 重度	うち 重度	うち 重度	うち 重度
29年度	25	12	47	31	90	31	155	22	42	20	2	1	120	71		
30年度	30	14	50	33	107	37	160	23	51	22	3	1	137	80		
令和元年度	39	20	68	42	151	59	249	33	73	25	3	1	209	126	0	0
2年度	44	24	73	44	148	61	246	31	71	27	3	1	224	139	0	0
3年度	45	22	63	34	151	62	257	30	64	25	3	2	210	131	1	0
長 野	0	0	0	0	0	0	0	0	1	0	0	0	0	0	0	0
松 本	0	0	0	0	0	0	0	0	0	0	0	0	0	0	0	0
上 田	0	0	0	0	1	1	2	0	0	0	0	0	0	0	0	0
飯 田	10	2	11	8	38	16	59	9	15	6	0	0	36	26	0	0
伊 那	14	9	22	12	38	12	61	6	19	8	1	0	56	35	0	0
篠ノ井	0	0	1	1	0	0	0	0	0	0	0	0	0	0	0	0
飯 山	0	0	1	0	1	1	4	2	0	0	0	0	1	0	0	0
木曾福島	1	0	0	0	6	1	3	1	1	1	0	0	5	3	0	0
佐久・小諸	6	3	11	5	28	16	40	3	14	5	1	1	32	22	0	0
佐 久	4	2	7	2	19	9	24	2	9	2	1	1	18	14	0	0
小 諸	2	1	4	3	9	7	16	1	5	3	0	0	14	8	0	0
大 町	0	0	2	1	2	1	5	0	1	1	0	0	7	4	0	0
須 坂	7	4	8	3	14	5	42	1	5	0	1	1	31	16	1	0
諏訪・岡谷	7	4	7	4	23	9	41	8	8	4	0	0	42	25	0	0
諏 訪	6	4	6	3	18	6	35	7	7	3	0	0	32	20	0	0
岡 谷	1	0	1	1	5	3	6	1	1	1	0	0	10	5	0	0

(3) 産業別就職状況

項目 年度 安定所別	合 計					A・B 農・林・漁業					C 鉱業・採石業・砂利採取業					D 建設業				
	身体障害者		知的障害者		精神障害者等	身体障害者		知的障害者		精神障害者等	身体障害者		知的障害者		精神障害者等	身体障害者		知的障害者		精神障害者等
	うち 重度		うち 重度			うち 重度		うち 重度			うち 重度		うち 重度			うち 重度		うち 重度		
29年度	495	146	372	101	1,210	6	3	5	1	24	0	0	0	0	0	16	6	8	2	48
30年度	468	172	416	97	1,288	9	3	15	2	32	0	0	0	0	0	25	10	13	2	37
令和元年度	418	137	396	61	1,368	10	6	10	0	25	0	0	0	0	0	16	7	14	2	36
2年度	359	91	349	78	1,248	5	1	7	0	33	0	0	0	0	0	18	4	11	0	48
3年度	427	115	400	65	1,433	5	0	6	2	39	0	0	0	0	1	14	4	10	2	46
長野	64	19	47	8	244	0	0	1	0	10	0	0	0	0	0	6	3	3	0	13
松本	89	35	66	10	271	1	0	2	0	8	0	0	0	0	0	2	0	0	0	5
上田	36	9	57	10	163	0	0	0	0	1	0	0	0	0	0	1	1	1	0	2
飯田	29	5	32	6	83	1	0	1	1	0	0	0	0	0	0	0	0	1	1	1
伊那	33	7	40	9	127	0	0	0	0	8	0	0	0	0	0	1	0	3	1	5
篠ノ井	37	11	45	6	121	0	0	0	0	0	0	0	0	0	0	1	0	0	0	6
飯山	21	3	20	6	59	2	0	2	1	0	0	0	0	0	0	1	0	0	0	0
木曾福島	5	1	4	0	12	0	0	0	0	0	0	0	0	0	0	1	0	1	0	1
佐久・小諸	55	12	34	5	152	0	0	0	0	6	0	0	0	0	0	0	0	1	0	7
佐久	44	9	28	3	98	0	0	0	0	5	0	0	0	0	0	0	0	0	0	4
小諸	11	3	6	2	54	0	0	0	0	1	0	0	0	0	0	0	0	1	0	3
大町	10	1	15	1	47	0	0	0	0	1	0	0	0	0	0	0	0	0	0	1
須坂	17	5	4	1	31	0	0	0	0	2	0	0	0	0	1	0	0	0	0	3
諏訪・岡谷	31	7	36	3	123	1	0	0	0	3	0	0	0	0	0	1	0	0	0	2
諏訪	20	3	28	3	80	0	0	0	0	3	0	0	0	0	0	1	0	0	0	1
岡谷	11	4	8	0	43	1	0	0	0	0	0	0	0	0	0	0	0	0	0	1

※総務省告示「日本標準産業分類」(平成25年10月改定)に基づく区分により表章している。

E 製造業					F 電気・ガス・熱供給・水道業					G 情報通信業					H 運輸業・郵便業				
身体障害者		知的障害者		精神障害者等	身体障害者		知的障害者		精神障害者等	身体障害者		知的障害者		精神障害者等	身体障害者		知的障害者		精神障害者等
うち 重度		うち 重度			うち 重度		うち 重度			うち 重度		うち 重度			うち 重度		うち 重度		
107	35	104	19	299	1	0	0	0	2	10	4	1	0	16	26	9	28	14	56
73	32	122	31	292	0	0	0	0	0	7	5	0	0	16	30	11	16	2	63
75	32	112	17	270	0	0	0	0	1	7	0	0	0	14	20	2	21	6	71
58	15	93	17	244	0	0	0	0	1	4	1	0	0	10	15	4	14	5	56
81	24	122	16	324	0	0	0	0	2	9	1	0	0	19	25	3	12	2	57
7	3	8	0	30	0	0	0	0	0	5	1	0	0	0	1	0	3	1	7
9	4	15	1	37	0	0	0	0	1	0	0	0	0	7	10	0	4	0	16
8	2	22	3	43	0	0	0	0	0	2	0	0	0	4	3	1	0	0	8
5	0	10	1	26	0	0	0	0	0	0	0	0	0	0	2	0	2	1	1
7	2	11	5	33	0	0	0	0	0	0	0	0	0	0	2	0	1	0	4
9	3	17	0	24	0	0	0	0	1	0	0	0	0	4	1	1	0	0	7
6	2	3	2	16	0	0	0	0	0	0	0	0	0	2	0	0	0	0	2
1	0	1	0	7	0	0	0	0	0	0	0	0	0	0	0	0	0	0	0
9	4	12	3	52	0	0	0	0	0	1	0	0	0	1	4	1	0	0	3
8	3	11	2	34	0	0	0	0	0	1	0	0	0	1	3	1	0	0	1
1	1	1	1	18	0	0	0	0	0	0	0	0	0	0	1	0	0	0	2
2	0	7	0	8	0	0	0	0	0	0	0	0	0	1	0	0	0	0	2
5	1	3	0	5	0	0	0	0	0	0	0	0	0	0	1	0	0	0	3
13	3	13	1	43	0	0	0	0	0	1	0	0	0	0	1	0	2	0	4
8	1	11	1	25	0	0	0	0	0	0	0	0	0	0	1	0	1	0	2
5	2	2	0	18	0	0	0	0	0	1	0	0	0	0	0	0	1	0	2

項目 年度 安定所別	I 卸売業・小売業					J・K 金融業・保険業、 不動産業・物品賃貸業					M 宿泊業・飲食サービス業					N 生活関連サービス業・娯楽業				
	身体障害者		知的障害者		精神障害者等	身体障害者		知的障害者		精神障害者等	身体障害者		知的障害者		精神障害者等	身体障害者		知的障害者		精神障害者等
	うち 重度		うち 重度			うち 重度		うち 重度			うち 重度		うち 重度			うち 重度		うち 重度		
29年度	58	16	39	14	200	20	4	1	1	15	32	5	24	6	67	11	4	28	13	33
30年度	63	25	65	13	175	10	4	1	0	18	22	11	32	5	62	14	5	12	5	48
令和元年度	50	20	61	11	187	18	8	5	1	32	27	11	29	5	95	10	3	13	3	29
2年度	29	9	50	13	156	9	5	0	0	25	15	3	21	3	64	10	1	5	1	18
3年度	41	13	59	9	166	15	5	0	0	10	24	7	23	4	69	11	2	7	1	33
長野	4	2	11	2	27	6	2	0	0	2	2	0	4	1	12	0	0	2	0	7
松本	15	6	10	1	36	4	1	0	0	3	5	3	4	1	12	0	0	0	0	4
上田	1	0	7	1	14	1	1	0	0	2	0	0	3	0	7	1	0	0	0	5
飯田	0	0	2	0	10	1	1	0	0	0	1	0	0	0	5	1	0	0	0	0
伊那	1	1	5	0	16	0	0	0	0	0	2	1	1	0	6	1	0	0	0	1
篠ノ井	8	3	8	4	18	0	0	0	0	1	1	0	3	1	1	1	0	2	0	4
飯山	1	0	4	0	10	1	0	0	0	0	3	0	1	0	3	1	0	1	0	4
木曾福島	1	0	1	0	1	0	0	0	0	0	0	0	0	0	1	0	0	0	0	0
佐久・小諸	3	1	5	0	16	0	0	0	0	1	7	2	5	1	17	3	1	1	0	5
佐久	1	0	4	0	12	0	0	0	0	1	6	2	4	0	12	1	0	1	0	1
小諸	2	1	1	0	4	0	0	0	0	0	1	0	1	1	5	2	1	0	0	4
大町	1	0	4	1	2	0	0	0	0	0	2	0	1	0	4	1	0	0	0	1
須坂	2	0	0	0	7	1	0	0	0	0	1	1	0	0	0	0	0	0	0	0
諏訪・岡谷	4	0	2	0	9	1	0	0	0	1	0	0	1	0	1	2	1	1	1	2
諏訪	3	0	1	0	4	1	0	0	0	1	0	0	1	0	1	1	0	1	1	1
岡谷	1	0	1	0	5	0	0	0	0	0	0	0	0	0	0	1	1	0	0	1

P 医療・福祉					Q 複合サービス事業					R サービス業					L・O・S・T その他				
身体障害者	知的障害者		精神障害者等		身体障害者	知的障害者		精神障害者等		身体障害者	知的障害者		精神障害者等		身体障害者	知的障害者		精神障害者等	
	うち 重度	うち 軽度				うち 重度	うち 軽度				うち 重度	うち 軽度				うち 重度	うち 軽度		
103	37	75	18	232	9	1	6	1	20	56	14	45	10	141	40	8	8	2	57
107	35	77	17	274	2	0	3	1	22	50	18	44	12	129	56	13	16	7	120
91	27	68	4	298	2	0	1	0	16	44	6	46	9	135	48	15	16	3	159
89	19	97	25	326	6	3	2	0	19	55	15	37	9	125	46	11	12	5	123
87	23	97	21	349	5	2	2	0	18	51	16	40	5	162	59	15	22	3	138
12	4	6	2	64	1	0	0	0	3	7	2	4	1	36	13	2	5	1	33
25	10	17	7	79	1	1	0	0	1	9	4	8	0	41	8	6	6	0	21
10	2	20	5	46	1	0	0	0	0	4	2	2	0	12	4	0	2	1	19
7	1	8	0	22	0	0	0	0	2	6	2	6	1	10	5	1	2	1	6
7	0	8	2	21	0	0	0	0	2	6	2	10	1	17	6	1	1	0	14
6	1	10	0	24	1	0	1	0	1	4	2	3	1	10	5	1	1	0	20
0	0	8	3	9	0	0	1	0	0	1	0	0	0	5	5	1	0	0	8
1	0	0	0	1	0	0	0	0	0	0	0	0	0	1	1	1	1	0	0
7	0	7	1	25	1	1	0	0	1	12	2	2	0	10	8	0	1	0	8
4	0	7	1	15	1	1	0	0	0	12	2	1	0	5	7	0	0	0	7
3	0	0	0	10	0	0	0	0	1	0	0	1	0	5	1	0	1	0	1
2	1	1	0	13	0	0	0	0	2	1	0	0	0	10	1	0	2	0	2
5	2	0	0	8	0	0	0	0	0	1	0	1	1	1	1	1	0	0	1
5	2	12	1	37	0	0	0	0	6	0	0	4	0	9	2	1	1	0	6
3	1	9	1	26	0	0	0	0	4	0	0	3	0	6	2	1	1	0	6
2	1	3	0	11	0	0	0	0	2	0	0	1	0	3	0	0	0	0	0

※L・O・S・Tは、学術研究、専門・技術サービス業、教育、学習支援業、公務、その他をいう。

(4)職業別就職状況

項目 年度 安定所別	合 計					A 管 理					B 専 門・技 術				
	身体障害者		知的障害者		精神障害者等	身体障害者		知的障害者		精神障害者等	身体障害者		知的障害者		精神障害者等
	うち 重度		うち 重度			うち 重度		うち 重度			うち 重度		うち 重度		
29年度	495	146	372	101	1,210	1	1	0	0	2	52	20	0	0	72
30年度	468	172	416	97	1,288	1	0	0	0	3	51	16	3	0	85
令和元年度	418	137	396	61	1,368	1	0	0	0	2	40	14	2	1	89
2年度	359	91	349	78	1,248	0	0	0	0	1	40	8	2	1	87
3年度	427	115	400	65	1,433	2	0	0	0	1	41	13	2	2	110
長野	64	19	47	8	244	0	0	0	0	0	9	2	1	1	15
松本	89	35	66	10	271	0	0	0	0	1	12	5	0	0	26
上田	36	9	57	10	163	0	0	0	0	0	4	1	0	0	13
飯田	29	5	32	6	83	0	0	0	0	0	2	0	0	0	3
伊那	33	7	40	9	127	0	0	0	0	0	3	1	0	0	9
篠ノ井	37	11	45	6	121	0	0	0	0	0	4	1	0	0	6
飯山	21	3	20	6	59	0	0	0	0	0	1	1	1	1	8
木曾福島	5	1	4	0	12	0	0	0	0	0	0	0	0	0	1
佐久・小諸	55	12	34	5	152	0	0	0	0	0	1	0	0	0	12
佐久	44	9	28	3	98	0	0	0	0	0	0	0	0	0	4
小諸	11	3	6	2	54	0	0	0	0	0	1	0	0	0	8
大町	10	1	15	1	47	0	0	0	0	0	3	1	0	0	4
須坂	17	5	4	1	31	0	0	0	0	0	2	1	0	0	2
諏訪・岡谷	31	7	36	3	123	2	0	0	0	0	0	0	0	0	11
諏訪	20	3	28	3	80	2	0	0	0	0	0	0	0	0	8
岡谷	11	4	8	0	43	0	0	0	0	0	0	0	0	0	3

※「厚生労働省編職業分類」(平成23年6月改訂)に基づく区分により表章している。

C 事務					D 販売					E サービス					F 保安				
身体障害者	知的障害者		精神障害者等		身体障害者	知的障害者		精神障害者等		身体障害者	知的障害者		精神障害者等		身体障害者	知的障害者		精神障害者等	
	うち 重度					うち 重度					うち 重度					うち 重度			
109	39	16	5	177	29	5	24	9	93	67	10	64	20	155	15	5	7	0	14
105	40	12	4	229	22	5	40	5	78	70	17	57	14	181	8	1	10	3	14
103	39	28	5	291	25	6	38	9	109	55	12	47	4	158	18	5	1	0	22
78	21	31	11	295	17	4	29	4	83	62	15	35	4	161	8	2	3	2	9
128	36	25	3	304	18	3	29	5	92	45	10	60	8	178	12	4	2	0	16
28	8	2	1	74	4	1	6	2	13	7	0	8	0	25	0	0	0	0	4
27	12	9	0	57	5	1	8	1	16	12	5	6	2	38	1	1	1	0	3
14	4	2	1	40	1	0	1	0	9	2	0	10	2	21	2	1	1	0	2
7	1	2	1	7	1	0	1	0	8	3	0	4	0	12	2	2	0	0	2
7	3	1	0	22	0	0	3	0	9	5	1	7	3	16	0	0	0	0	0
14	2	4	0	32	1	0	2	1	8	2	0	11	0	15	0	0	0	0	1
3	1	0	0	13	0	0	3	0	7	4	0	4	0	9	1	0	0	0	0
1	1	2	0	0	0	0	0	0	1	1	0	0	0	1	0	0	0	0	0
13	0	1	0	27	3	1	3	0	9	5	1	8	0	18	5	0	0	0	1
10	0	1	0	21	2	1	2	0	5	3	0	8	0	10	5	0	0	0	0
3	0	0	0	6	1	0	1	0	4	2	1	0	0	8	0	0	0	0	1
1	0	2	0	6	0	0	1	1	3	1	0	0	0	6	0	0	0	0	2
6	2	0	0	6	3	0	0	0	3	1	1	2	1	2	0	0	0	0	0
7	2	0	0	20	0	0	1	0	6	2	2	0	0	15	1	0	0	0	1
5	1	0	0	13	0	0	0	0	3	1	1	0	0	9	1	0	0	0	0
2	1	0	0	7	0	0	1	0	3	1	1	0	0	6	0	0	0	0	1

項目 年度 安定所別	G 農・林・漁業					H 運輸・通信					I 輸送・機械運転				
	身体障害者		知的障害者		精神障害者等	身体障害者		知的障害者		精神障害者等	身体障害者		知的障害者		精神障害者等
	うち 重度		うち 重度			うち 重度		うち 重度			うち 重度		うち 重度		
29年度	17	6	24	8	57	77	22	84	12	258	27	5	4	0	40
30年度	16	6	25	5	40	48	19	96	24	230	29	8	5	0	38
令和元年度	11	6	22	1	33	47	20	92	13	236	26	5	0	0	47
2年度	12	5	25	4	62	32	8	87	17	219	18	3	1	0	45
3年度	9	2	31	4	87	60	14	90	10	275	27	6	7	1	47
長野	0	0	2	0	27	6	2	5	0	34	2	2	0	0	3
松本	1	1	7	1	14	12	5	9	1	43	5	0	1	0	9
上田	0	0	2	0	2	2	0	21	3	36	5	1	0	0	9
飯田	1	0	1	0	3	5	0	11	1	28	1	0	0	0	1
伊那	0	0	1	0	8	9	2	14	3	28	4	0	2	1	5
篠ノ井	0	0	1	0	7	4	1	11	0	15	4	2	0	0	8
飯山	3	0	7	3	4	4	1	0	0	9	0	0	0	0	2
木曾福島	0	0	0	0	0	2	0	1	0	4	0	0	0	0	0
佐久・小諸	1	0	2	0	10	4	1	5	1	32	3	1	2	0	4
佐久	1	0	1	0	7	4	1	5	1	22	2	1	1	0	0
小諸	0	0	1	0	3	0	0	0	0	10	1	0	1	0	4
大町	0	0	1	0	3	1	0	5	0	9	1	0	0	0	1
須坂	2	1	0	0	3	1	0	1	0	3	1	0	0	0	3
諏訪・岡谷	1	0	7	0	6	10	2	7	1	34	1	0	2	0	2
諏訪	0	0	6	0	6	5	0	5	1	23	0	0	1	0	2
岡谷	1	0	1	0	0	5	2	2	0	11	1	0	1	0	0

J 建設・採掘					K 運搬・清掃・包装等				
身体障害者		知的障害者		精神障害者等	身体障害者		知的障害者		精神障害者等
	うち 重度		うち 重度			うち 重度		うち 重度	
3	0	4	1	22	98	33	145	46	320
6	2	8	1	20	112	58	160	41	370
6	1	10	1	16	86	29	156	27	365
9	0	9	0	13	83	25	127	35	273
6	1	7	1	26	79	26	147	31	297
2	1	1	0	7	6	3	22	4	42
0	0	0	0	2	14	5	25	5	62
0	0	1	0	3	6	2	19	4	28
0	0	3	1	0	7	2	10	3	19
1	0	0	0	4	4	0	12	2	26
0	0	0	0	3	8	5	16	5	26
1	0	0	0	0	4	0	5	2	7
1	0	1	0	0	0	0	0	0	5
0	0	1	0	3	20	8	12	4	36
0	0	0	0	2	17	6	10	2	27
0	0	1	0	1	3	2	2	2	9
0	0	0	0	1	3	0	6	0	12
0	0	0	0	2	1	0	1	0	7
1	0	0	0	1	6	1	19	2	27
1	0	0	0	0	5	1	16	2	16
0	0	0	0	1	1	0	3	0	11

(5)企業規模別就職状況

項目 年度 安定所別	合 計					49人以下					50～99人				
	身体障害者		知的障害者		精神障害者等	身体障害者		知的障害者		精神障害者等	身体障害者		知的障害者		精神障害者等
	うち 重度	うち 軽度	うち 重度	うち 軽度		うち 重度	うち 軽度	うち 重度	うち 軽度		うち 重度	うち 軽度			
29年度	495	146	372	101	1,210	164	49	128	34	548	19	5	13	3	25
30年度	468	172	416	97	1,288	159	58	141	36	508	12	4	12	3	26
令和元年度	418	137	396	61	1,368	153	48	123	11	517	17	4	27	4	70
2年度	359	91	349	78	1,248	135	33	119	28	530	36	6	42	6	133
3年度	427	115	400	65	1,433	152	41	142	25	618	43	9	50	8	174
長 野	64	19	47	8	244	17	7	16	3	96	5	0	2	0	24
松 本	89	35	66	10	271	36	14	24	5	111	13	2	6	0	29
上 田	36	9	57	10	163	12	2	22	3	75	2	1	7	1	22
飯 田	29	5	32	6	83	13	2	9	2	37	2	0	11	1	18
伊 那	33	7	40	9	127	9	3	16	3	57	4	2	6	2	14
篠ノ井	37	11	45	6	121	12	5	11	3	44	2	0	6	0	14
飯 山	21	3	20	6	59	5	0	10	3	29	4	0	1	1	3
木曾福島	5	1	4	0	12	3	0	1	0	2	1	0	0	0	5
佐久・小諸	55	12	34	5	152	18	5	8	2	72	4	2	4	0	16
佐 久	44	9	28	3	98	13	4	6	1	47	3	1	4	0	7
小 諸	11	3	6	2	54	5	1	2	1	25	1	1	0	0	9
大 町	10	1	15	1	47	7	1	2	0	21	1	0	2	0	8
須 坂	17	5	4	1	31	8	1	3	1	16	2	0	0	0	3
諏訪・岡谷	31	7	36	3	123	12	1	20	0	58	3	2	5	3	18
諏 訪	20	3	28	3	80	7	0	15	0	38	2	1	4	3	11
岡 谷	11	4	8	0	43	5	1	5	0	20	1	1	1	0	7

※平成25年度から「法定雇用率引上げ」に基づく区分により表章している。

100～299人					300人以上				
身体障害者	知的障害者		精神障害者等	身体障害者	知的障害者		精神障害者等		
	うち 重度	うち 軽度			うち 重度	うち 軽度			
145	41	117	27	332	167	51	114	37	305
142	47	124	25	397	155	63	139	33	357
114	35	105	22	362	134	50	141	24	419
66	20	67	18	201	122	32	121	26	384
73	20	56	10	214	159	45	152	22	427
9	3	4	0	44	33	9	25	5	80
12	4	17	2	46	28	15	19	3	85
8	3	5	1	20	14	3	23	5	46
6	1	4	1	12	8	2	8	2	16
8	0	5	3	18	12	2	13	1	38
6	1	6	1	24	17	5	22	2	39
5	1	4	1	7	7	2	5	1	20
1	1	2	0	0	0	0	1	0	5
10	3	4	1	18	23	2	18	2	46
8	2	4	1	13	20	2	14	1	31
2	1	0	0	5	3	0	4	1	15
2	0	1	0	6	0	0	10	1	12
2	2	0	0	3	5	2	1	0	9
4	1	4	0	16	12	3	7	0	31
2	0	4	0	12	9	2	5	0	19
2	1	0	0	4	3	1	2	0	12

(6) 身体障害者の障害部位別就職状況

項目 年度 安定所別	合計		1. 視覚		2. 3. 4 聴覚・言語		5. 6. 上肢		7. 8. 下肢		9. 体幹		10. 11 脳病変による 運動機能		12~17 内部機能		19. その他の 身体障害	
	うち 重度		うち 重度		うち 重度		うち 重度		うち 重度		うち 重度		うち 重度		うち 重度		うち 重度	
28年度	503	178	38	25	76	43	103	26	161	5	33	10	2	1	90	68		
29年度	495	146	31	17	58	24	107	26	178	9	21	6	0	0	100	64		
30年度	468	172	18	10	68	40	77	18	147	12	26	7	1	1	131	84		
令和元年度	418	137	19	10	64	26	84	21	123	10	23	5	0	0	105	65	0	0
2年度	359	91	19	7	49	20	61	11	119	3	16	5	0	0	92	45	3	0
3年度	427	115	19	6	52	19	80	20	136	6	21	4	0	0	114	60	5	0
長野	64	19	3	1	9	6	14	4	19	0	3	1	0	0	14	7	2	0
松本	89	35	6	3	13	4	11	4	20	0	4	0	0	0	35	24	0	0
上田	36	9	1	0	1	1	10	4	13	0	2	0	0	0	9	4	0	0
飯田	29	5	0	0	0	0	6	2	14	1	0	0	0	0	7	2	2	0
伊那	33	7	2	1	6	0	6	1	9	1	1	1	0	0	8	3	1	0
篠ノ井	37	11	0	0	3	2	6	0	10	0	4	1	0	0	14	8	0	0
飯山	21	3	0	0	8	1	6	2	6	0	1	0	0	0	0	0	0	0
木曾福島	5	1	0	0	1	0	0	0	3	1	0	0	0	0	1	0	0	0
佐久・小諸	55	12	1	0	6	2	11	0	21	1	2	0	0	0	14	9	0	0
佐久	44	9	1	0	4	1	8	0	18	1	2	0	0	0	11	7	0	0
小諸	11	3	0	0	2	1	3	0	3	0	0	0	0	0	3	2	0	0
大町	10	1	2	1	2	0	1	0	4	0	0	0	0	0	1	0	0	0
須坂	17	5	0	0	2	2	7	2	3	0	4	1	0	0	1	0	0	0
諏訪・岡谷	31	7	4	0	1	1	2	1	14	2	0	0	0	0	10	3	0	0
諏訪	20	3	2	0	0	0	1	0	11	1	0	0	0	0	6	2	0	0
岡谷	11	4	2	0	1	1	1	1	3	1	0	0	0	0	4	1	0	0

※12.13.14.15.16.17は、心臓、腎臓、呼吸器、膀胱・直腸、免疫、肝機能をいう。

12. 日雇職業紹介状況

項目 年度 四半期 安定所別	新規求職申込件数		前月から繰越された 有効求職者数		就労 実人員	就労延数
	計	男	計	男	計	計
29年度	0	0	0	0	0	0
30年度	18	18	26	26	0	0
令和元年度	9	9	13	13	0	0
2年度	1	1	0	0	0	0
3年度	1	1	1	1	0	0
第1四半期	0	0	0	0	0	0
第2四半期	0	0	0	0	0	0
第3四半期	0	0	0	0	0	0
第4四半期	1	1	1	1	0	0
長野	0	0	0	0	0	0
松本	0	0	0	0	0	0
上田	0	0	0	0	0	0
飯田	0	0	0	0	0	0
伊那	0	0	0	0	0	0
篠ノ井	0	0	0	0	0	0
飯山	0	0	0	0	0	0
木曾福島	0	0	0	0	0	0
佐久	0	0	0	0	0	0
大町	1	1	1	1	0	0
須坂	0	0	0	0	0	0
諏訪	0	0	0	0	0	0

※前月から繰越された有効求職者数の安定所分は年度末現在。

※平成27年度より「不就労延数」について報告を不要とした。

13. 外国人雇用対策業務取扱状況

(1) 外国人雇用対策業務実施状況等

項目 年度 安定所別	新規求職者数	職業相談件数	就職件数	外国人雇用 事業所数※	外国人雇用 労働者数※
令和元年度	2,049	10,714	580	3,838	20,015
2年度	2,383	17,040	623	3,964	19,858
3年度	1,751	7,950	539	4,149	20,714
長野	126	669	37	417	1,634
松本	329	1,337	144	681	3,679
上田	430	1,667	82	382	2,146
飯田	142	715	46	295	1,414
伊那	120	983	60	410	3,159
篠ノ井	105	593	16	269	1,346
飯山	46	214	13	192	876
木曾福島	12	42	8	37	159
佐久・小諸	185	656	55	767	2,904
佐久	128	468	52	-	-
小諸(出)	57	188	3	-	-
大町	49	235	15	128	421
須坂	18	128	3	102	489
諏訪・岡谷	189	711	60	469	2,487
諏訪	136	516	51	-	-
岡谷(出)	53	195	9	-	-

※「外国人雇用事業所数」及び「外国人雇用労働者数」は、令和3年10月末現在の数値。

(2) 産業別・規模別外国人労働者数 (令和3年10月末現在)

産業別	項目	外国人労働者	
		人数	うち派遣・ 請負労働者 派遣・請負労働者(比率)
全産業計		20,714	3,910 18.9%
A B	農業、林業、漁業	1,589	15 0.9%
C	鉱業、採石業、砂利採取業	11	0 0.0%
D	建設業	950	15 1.6%
E	製造業	9,798	735 7.5%
	うち 食料品製造業	2,683	67 2.5%
	うち 繊維工業	120	0 0.0%
	うち 金属製品製造業	933	31 3.3%
	うち 生産用機械器具製造業	732	12 1.6%
	うち 電気機械器具製造業	884	186 21.0%
	うち 輸送用機械器具製造業	727	34 4.7%
F	電気・ガス・熱供給・水道業	1	0 0.0%
G	情報通信業	128	53 41.4%
H	運輸業、郵便業	256	6 2.3%
I	卸売業、小売業	1,258	28 2.2%
J	金融業、保険業	11	0 0.0%
K	不動産業、物品賃貸業	66	0 0.0%
L	学術研究、専門・技術サービス業	310	72 23.2%
M	宿泊業、飲食サービス業	1,360	31 2.3%
N	生活関連サービス業、娯楽業	181	50 27.6%
O	教育、学習支援業	534	12 2.2%
P	医療、福祉	670	9 1.3%
	うち 医療業	148	1 0.7%
	うち 社会保険・社会福祉・介護事業	520	8 1.5%
Q	複合サービス事業	56	2 3.6%
R	サービス業(他に分類されないもの)	3,353	2,881 85.9%
	うち 職業紹介・労働者派遣業	1,574	1,539 97.8%
	うち その他の事業サービス業	1,565	1,337 85.4%
S	公務(他に分類されるものを除く)	164	0 0.0%
T	分類不能の産業	18	1 5.6%

事業所規模	人数
30人未満	8,264
30～99人	5,378
100～499人	5,014
500人以上	2,030
不明	28
合計	20,714

(3) 国籍別・在留資格別外国人労働者数 (令和3年10月末現在)

国籍別	項目	総数	専門的・技術的分野 の在留資格		特定活動	技能実習	資格外活動		身分に 基づく 在留資格
			計	うち 技術・人 文知識・国際 業務			計	うち留学	
全国籍数		20,714	2,852	1,860	1,161	5,679	1,028	744	9,994
	中国 (香港等を含む)	4,022	591	464	25	968	244	189	2,194
	韓国	400	106	92	3	0	21	15	270
	フィリピン	3,363	154	64	82	651	26	19	2,450
	ベトナム	5,271	991	651	685	3,039	475	327	81
	ネパール	349	193	154	22	3	100	62	31
	インドネシア	1,108	102	39	219	599	18	14	170
	ブラジル	3,165	2	0	1	0	4	4	3,158
	ペルー	244	1	1	1	0	1	1	241
	G7/8+オーストラリア +ニュージーランド	565	273	106	20	0	8	5	264
	うちアメリカ	245	149	41	0	0	3	1	93
	うちイギリス	92	30	15	2	0	2	2	58
	その他	2,227	439	289	103	419	131	108	1,135

※「身分に基づく在留資格」は、「永住者」「日本人の配偶者等」「永住者の配偶者等」「定住者」

(4) 国籍別・産業別外国人労働者数 (令和3年10月末現在)

国籍別	項目	総数	農業、林業	建設業	製造業	情報通信業	卸売業、 小売業	宿泊業、飲 食サービス 業	教育、 学習支援業	医療、福祉	サービス業 (他に分類さ れないもの)
	中国 (香港等を含む)	4,022	282	136	2,012	42	355	274	115	105	435
	韓国	400	1	5	119	3	45	78	29	24	31
	フィリピン	3,363	257	63	1,575	30	183	233	28	153	742
	ベトナム	5,271	675	474	3,111	16	331	216	8	153	167
	ネパール	349	3	5	43	5	58	161	3	9	40
	インドネシア	1,108	203	96	592	1	15	15	7	92	66
	ブラジル	3,165	11	60	1,345	6	80	82	11	41	1,398
	ペルー	244	2	3	104	1	7	14	2	2	99
	G7/8+オーストラリア +ニュージーランド	565	8	5	60	4	17	55	216	6	41
	うちアメリカ	245	1	1	23	2	4	17	108	4	16
	うちイギリス	92	2	0	10	0	3	5	39	0	7
	その他	2,227	147	103	837	20	167	232	115	85	334

B 新規学校卒業者の職業紹介状況

用語の説明

〔新規学卒〕

学校教育法第3章、第4章及び第6章に規定する中学校・高等学校（定時制を含み、専攻科、別科を除く）並びに特別支援学校の新規卒業（予定）者の卒業後の常用就職に係る取扱数をいう。

統計表中の「－」は該当のなかったものを示す。

1. 中学校

(1) 職業紹介状況

項目 年 安定所別	① 求職申込者数			② 就職者数				③ 県内の 管外就職者数		④ 県外就職者数		⑤ 求人数	求人 倍率	県内 就職率
	計	男	女	計	男	女	計	男	計	男	⑤		②-④	
											①	②		
												(倍)	(%)	
30年3月卒	10	9	1	9	9	0	0	0	2	2	20	2.00	77.8	
31年 "	5	4	1	5	4	1	0	0	0	0	13	2.60	100.0	
2年 "	8	5	3	8	5	3	0	0	4	3	9	1.13	50.0	
3年 "	1	0	1	1	0	1	1	0	0	0	1	1.00	100.0	
4年 "	3	1	2	3	1	2	0	0	0	0	5	1.67	100.0	
長野	0	0	0	0	0	0	0	0	0	0	0	-	-	
松本	0	0	0	0	0	0	0	0	0	0	0	-	-	
上田	2	1	1	2	1	1	0	0	0	0	2	1.00	100.0	
飯田	0	0	0	0	0	0	0	0	0	0	0	-	-	
伊那	0	0	0	0	0	0	0	0	0	0	0	-	-	
篠ノ井	0	0	0	0	0	0	0	0	0	0	0	-	-	
飯山	0	0	0	0	0	0	0	0	0	0	0	-	-	
木曾福島	0	0	0	0	0	0	0	0	0	0	0	-	-	
佐久	0	0	0	0	0	0	0	0	0	0	1	-	-	
大町	0	0	0	0	0	0	0	0	0	0	0	-	-	
須坂	0	0	0	0	0	0	0	0	0	0	0	-	-	
諏訪	1	0	1	1	0	1	0	0	0	0	2	2.00	100.0	

(2) 卒業後の状況

項目 年次	卒業者	進学者	就職者	県内 就職者	訓練校 入校者	進学率 (%)	就職率 (%)	県内就職率 (%)
23年3月卒	21,252	20,986	48	41	-	98.7	0.2	85.4
24 "	21,257	20,977	48	44	-	98.7	0.2	91.7
25 "	21,154	20,900	40	33	1	98.8	0.2	82.5
26 "	21,217	20,928	45	41	2	98.6	0.2	91.1
27 "	20,902	20,658	35	32	1	98.8	0.2	91.4
28 "	20,512	20,318	23	18	2	99.1	0.1	78.3
29 "	20,598	20,409	24	21	3	99.1	0.1	87.5
30 "	20,070	19,881	21	16	-	99.1	0.1	76.2
31 "	19,462	19,268	22	21	-	99.0	0.1	95.5
2 "	18,924	18,711	16	10	-	98.9	0.1	62.5
3 "	18,408	18,227	9	7	-	99.0	0.0	77.8
4 "	18,657	18,462	24	19	1	99.0	0.1	79.2

※資料出所「学校基本調査」

2. 高等学校

(1) 職業紹介状況

項目 年 安定所別	① 求 職 申 込 者 数			② 就 職 者 数						③ 県内の 管外就職者数	④ 県外就職者数	⑤ 求人数	求 人 倍 率 $\frac{⑤}{①}$ (倍)	県 内 就 職 率 $\frac{②-④}{②}$ $\times 100$ (%)
	計	男	女	計	男	女	計	男	計					
30年3月卒	3,311	2,040	1,271	3,298	2,032	1,266	1,143	670	304	191	6,686	2.02	90.8	
31年 "	3,261	2,013	1,248	3,259	2,011	1,248	694	458	318	201	7,204	2.21	90.2	
2年 "	3,176	1,925	1,251	3,173	1,924	1,249	833	496	334	217	7,078	2.23	89.5	
3年 "	2,882	1,729	1,153	2,874	1,727	1,147	855	503	306	209	6,114	2.12	89.4	
4年 "	2,604	1,606	998	2,601	1,605	996	666	405	238	168	6,254	2.40	90.8	
長 野	304	204	100	303	204	99	148	94	16	12	899	2.96	94.7	
松 本	410	244	166	410	244	166	76	43	63	48	947	2.31	84.6	
上 田	205	123	82	205	123	82	63	35	22	14	454	2.21	89.3	
飯 田	298	167	131	298	167	131	37	19	44	37	574	1.93	85.2	
伊 那	365	227	138	364	226	138	25	15	17	12	607	1.66	95.3	
篠ノ井	220	129	91	220	129	91	61	29	19	12	686	3.12	91.4	
飯 山	105	65	40	105	65	40	70	45	6	2	204	1.94	94.3	
木曾福島	47	32	15	47	32	15	14	10	14	9	108	2.30	70.2	
佐 久	210	121	89	210	121	89	45	26	5	4	543	2.59	97.6	
大 町	78	56	22	78	56	22	33	27	6	5	168	2.15	92.3	
須 坂	91	60	31	91	60	31	47	31	0	0	305	3.35	100.0	
諏 訪	271	178	93	270	178	92	47	31	26	13	759	2.80	90.4	

(2) 産業別求人・就職状況

項目 年 安定所別	合 計				A・B 農・林・漁業			C 鉱業・採石業 ・砂利採取業			D 建設業			E 製造業		
	求人	就職者数			求人	就職者		求人	就職者		求人	就職者		求人	就職者	
		計	男	女		計	男		計	男		計	男		計	男
30年3月卒	6,686	3,298	2,032	1,266	69	24	15	0	1	1	925	227	207	2,930	1,900	1,242
31年 "	7,204	3,259	2,011	1,248	65	21	13	0	0	0	1,001	236	221	3,126	1,867	1,240
2年 "	7,078	3,173	1,924	1,249	74	26	17	0	0	0	1,041	235	213	2,958	1,800	1,167
3年 "	6,114	2,874	1,727	1,147	70	30	20	2	0	0	1,212	249	213	2,327	1,527	959
4年 "	6,254	2,601	1,605	996	82	29	20	4	0	0	1,152	222	197	2,686	1,452	955
長 野	899	303	204	99	4	0	0	0	0	0	198	54	49	219	137	93
松 本	947	410	244	166	19	10	6	0	0	0	155	26	24	250	166	120
上 田	454	205	123	82	14	4	3	0	0	0	64	25	23	236	123	73
飯 田	574	298	167	131	9	3	3	2	0	0	123	32	28	269	148	86
伊 那	607	364	226	138	6	5	3	0	0	0	74	10	9	357	258	168
篠ノ井	686	220	129	91	2	1	0	0	0	0	130	17	13	379	120	78
飯 山	204	105	65	40	1	2	2	0	0	0	69	14	13	78	44	26
木曾福島	108	47	32	15	5	0	0	0	0	0	34	11	9	45	19	12
佐 久	543	210	121	89	10	2	2	0	0	0	104	12	10	196	126	75
大 町	168	78	56	22	2	1	0	2	0	0	60	5	4	66	42	37
須 坂	305	91	60	31	3	0	0	0	0	0	56	5	5	159	69	46
諏 訪	759	270	178	92	7	1	1	0	0	0	85	11	10	432	200	141

※総務省告示「日本標準産業分類」(平成25年10月改定)に基づく区分により表章している。

E														
09・10 食料品・たばこ			11 繊維工業			12・13 木材・家具			14・15 パルプ・印刷			16.17.18.19 化学・石油製品・ プラスチック製品・ゴム 製品		
求人	就職者数		求人	就職者		求人	就職者		求人	就職者		求人	就職者	
	計	男		計	男		計	男		計	男		計	男
620	393	169	21	14	2	18	10	9	84	49	33	130	106	67
617	352	160	22	12	3	15	7	4	80	52	31	157	106	59
614	349	134	22	16	5	22	14	14	84	46	28	150	101	57
483	360	147	23	17	3	21	6	4	53	38	22	102	73	36
445	279	116	19	13	4	26	11	7	64	27	15	137	71	47
98	31	8	0	0	0	0	0	0	5	2	0	2	5	4
50	37	18	0	1	0	1	1	1	7	1	1	20	16	11
29	29	8	0	1	0	4	2	1	0	0	0	22	10	4
47	29	8	2	1	0	7	5	3	24	8	4	13	6	3
40	43	21	8	5	2	2	2	1	9	7	2	20	13	9
44	24	9	2	1	0	4	0	0	0	0	0	23	7	4
31	9	2	0	0	0	2	0	0	1	1	1	7	0	0
6	2	1	0	1	1	5	1	1	0	0	0	0	2	1
23	28	13	3	1	0	1	0	0	5	4	4	13	5	4
7	9	6	3	2	1	0	0	0	10	1	1	2	3	3
44	24	13	0	0	0	0	0	0	0	1	0	10	1	1
26	14	9	1	0	0	0	0	0	3	2	2	5	3	3

項目 年 安定所別	E														
	21			22・23			24			25			26・27		
	窯業・土石			鉄鋼業・非鉄金属			金属製品			はん用機械器具			生産用機械器具 ・業務用機械器具		
	求人	就職者数		求人	就職者		求人	就職者		求人	就職者		求人	就職者	
計		男	計		男	計		男	計		男	計		男	
30年3月卒	46	28	18	55	40	35	255	119	81	269	156	128	369	211	140
31年 "	64	28	25	49	40	34	268	89	59	296	188	143	399	214	158
2年 "	64	29	25	57	28	24	253	101	74	274	139	107	379	219	162
3年 "	55	17	16	54	36	29	213	96	71	211	133	97	292	173	132
4年 "	71	16	14	63	42	32	261	89	68	227	146	111	371	153	117
長野	23	7	5	0	4	4	45	13	12	7	11	9	0	9	7
松本	8	1	1	0	1	0	20	8	8	23	15	15	41	15	13
上田	1	1	1	18	9	8	12	4	3	7	11	6	39	9	8
飯田	1	1	1	0	4	4	16	1	1	13	10	9	33	16	11
伊那	4	0	0	6	8	6	35	18	13	41	32	22	54	24	18
篠ノ井	0	0	0	16	3	3	39	7	4	27	8	7	77	23	16
飯山	0	1	1	5	1	0	0	2	2	4	2	1	8	3	2
木曾福島	3	1	1	0	0	0	0	0	0	9	1	1	3	2	1
佐久	0	0	0	5	3	2	15	11	6	36	15	11	16	8	5
大町	3	0	0	0	0	0	4	2	2	2	4	4	9	6	6
須坂	26	4	4	0	2	0	25	4	4	16	6	5	10	4	3
諏訪	2	0	0	13	7	5	50	19	13	42	31	21	81	34	27

E														
28 電子部品・デバイス			29 電気機械器具			30 情報通信機械器具			31 輸送用機械器具			20・32 その他の製造		
求人	就職者数		求人	就職者		求人	就職者		求人	就職者		求人	就職者	
	計	男		計	男		計	男		計	男		計	男
314	199	143	294	210	141	106	92	66	292	223	185	57	50	25
368	197	134	310	223	151	127	101	73	282	218	178	72	40	28
328	197	130	285	215	151	128	110	74	228	187	150	70	49	32
292	169	107	234	189	135	94	82	54	163	109	85	37	29	21
346	175	121	287	194	134	115	79	51	207	123	96	47	34	22
6	8	6	2	28	22	22	10	7	8	7	7	1	2	2
29	17	11	34	26	21	6	14	9	10	12	11	1	1	0
10	4	3	38	20	13	7	5	3	47	16	13	2	2	2
55	25	17	41	24	12	4	5	4	6	8	6	7	5	3
72	48	31	12	13	4	8	5	4	38	36	32	8	4	3
29	14	11	69	22	17	19	3	1	30	8	6	0	0	0
14	5	4	0	13	11	6	5	2	0	2	0	0	0	0
1	1	0	0	0	0	0	0	0	17	7	4	1	1	1
25	17	11	6	5	2	12	7	4	29	17	12	7	5	1
4	6	6	19	6	5	0	1	1	3	2	2	0	0	0
18	3	2	8	9	8	0	9	6	0	2	0	2	0	0
83	27	19	58	28	19	31	15	10	19	6	3	18	14	10

項目 年 安定所別	F 電気・ガス・ 熱供給・水道業			G 情報通信業			H 運輸業・郵便業			I 卸売業・小売業			J・K 金融業・保険業、 不動産業・物品賃貸業		
	求人	就職者数		求人	就職者		求人	就職者		求人	就職者		求人	就職者	
		計	男		計	男		計	男		計	男		計	男
31年 "	40	33	32	44	14	8	284	139	103	647	321	146	46	11	6
2年 "	45	34	33	36	26	18	389	136	91	696	314	140	32	16	4
3年 "	37	33	32	38	23	12	332	138	99	686	326	167	53	16	4
3年 "	15	38	34	40	18	9	251	132	89	597	290	143	57	32	8
4年 "	5	37	34	30	23	10	289	112	83	528	221	104	45	24	10
長野	3	8	7	19	4	1	45	22	18	100	32	14	6	1	0
松本	1	10	8	3	4	3	59	20	12	100	41	15	14	7	3
上田	0	2	2	0	0	0	23	11	7	23	11	4	6	4	2
飯田	0	7	7	4	3	1	8	6	6	51	30	14	2	0	0
伊那	0	2	2	0	0	0	27	16	7	48	25	15	2	1	0
篠ノ井	0	0	0	0	5	3	23	10	10	46	27	13	2	1	1
飯山	0	1	1	0	0	0	11	4	3	10	15	9	0	0	0
木曾福島	0	0	0	0	0	0	0	4	4	3	3	2	0	1	1
佐久	0	1	1	2	3	1	17	9	7	70	14	6	9	4	1
大町	0	2	2	0	1	0	7	3	2	3	7	4	0	2	0
須坂	0	0	0	0	1	1	42	4	4	21	8	3	1	0	0
諏訪	1	4	4	2	2	0	27	3	3	53	8	5	3	3	2

M 宿泊業・飲食サービス業			N 生活関連サービス業・ 娯楽業			P 医療・福祉			Q 複合サービス事業			R サービス業 (他に分類されないもの)			L・O・S・T その他		
求人	就職者		求人	就職者		求人	就職者		求人	就職者		求人	就職者		求人	就職者	
	計	男		計	男		計	男		計	男		計	男		計	男
426	186	71	284	75	25	472	141	46	106	93	34	336	98	72	77	35	24
398	182	67	293	64	14	504	112	30	115	74	18	433	117	91	71	60	31
444	160	54	258	74	13	515	132	34	114	69	15	445	97	68	83	44	29
303	123	48	182	69	23	487	155	56	86	66	17	401	96	77	84	49	31
281	126	47	193	47	9	432	134	38	87	44	10	343	90	65	97	40	23
19	11	3	28	4	1	36	7	2	54	5	1	156	11	11	12	7	4
89	41	21	54	18	4	93	34	8	3	6	2	94	22	16	13	5	2
13	9	3	7	0	0	41	7	2	4	1	0	11	5	3	12	3	1
25	17	5	11	4	1	34	19	4	5	8	0	8	8	5	23	13	7
8	6	2	11	3	0	42	17	8	3	3	2	13	12	5	16	6	5
15	10	4	11	8	1	46	11	2	7	5	1	16	5	3	9	0	0
18	6	1	0	0	0	6	10	3	1	4	2	6	5	5	4	0	0
5	3	2	3	0	0	12	2	0	0	1	0	1	1	1	0	2	1
41	9	2	8	4	2	61	15	6	4	4	1	19	6	6	2	1	1
7	0	0	3	0	0	13	7	1	3	2	0	0	5	5	2	1	1
6	1	0	2	0	0	13	1	0	0	1	0	2	1	1	0	0	0
35	13	4	55	6	0	35	4	2	3	4	1	17	9	4	4	2	1

※L・O・S・Tは、学術研究、専門・技術サービス業、教育、学習支援業、公務、その他をいう。

(3)規模別求人・就職状況

項目 年 安定所別	合 計				29人以下			30～99人		
	求人	就職者			求人	就職者		求人	就職者	
		計	男	女		計	男		計	男
30年3月卒	6,686	3,298	2,032	1,266	2,067	485	271	2,090	729	434
31 "	7,204	3,259	2,011	1,248	2,246	521	290	2,229	740	441
2 "	7,078	3,173	1,924	1,249	2,165	522	297	2,184	722	437
3 "	6,114	2,874	1,727	1,147	1,955	488	282	1,893	740	413
4 "	6,254	2,601	1,605	996	2,044	444	274	1,969	668	372
長 野	899	303	204	99	300	25	21	220	48	23
松 本	947	410	244	166	334	88	45	373	125	65
上 田	454	205	123	82	145	26	16	123	32	16
飯 田	574	298	167	131	194	61	34	244	116	53
伊 那	607	364	226	138	169	46	34	155	91	58
篠ノ井	686	220	129	91	207	40	23	184	62	31
飯 山	204	105	65	40	90	21	14	66	25	15
木曾福島	108	47	32	15	54	19	13	45	13	10
佐 久	543	210	121	89	192	49	25	192	59	35
大 町	168	78	56	22	55	23	18	86	19	14
須 坂	305	91	60	31	89	9	7	69	11	9
諏 訪	759	270	178	92	215	37	24	212	67	43

100～299人			300～499人			500～999人			1,000人以上		
求人	就職者		求人	就職者		求人	就職者		求人	就職者	
	計	男		計	男		計	男		計	男
1,464	898	539	336	325	221	330	301	201	399	560	366
1,599	836	500	333	350	245	361	326	210	436	486	325
1,587	841	487	325	302	191	289	262	168	528	524	344
1,194	763	455	412	250	162	207	217	125	453	416	290
1,243	671	420	424	229	137	282	221	146	292	368	256
194	60	43	79	28	18	64	46	32	42	96	67
169	96	64	28	30	20	21	26	18	22	45	32
96	38	21	47	28	20	39	39	27	4	42	23
89	62	41	38	31	16	9	9	4	0	19	19
160	134	76	40	20	12	13	12	8	70	61	38
142	46	25	16	12	8	87	30	20	50	30	22
32	18	9	10	8	3	6	13	9	0	20	15
7	8	6	2	3	0	0	1	0	0	3	3
92	72	45	17	16	9	6	3	1	44	11	6
24	17	12	3	4	2	0	7	3	0	8	7
83	32	22	21	12	3	13	14	10	30	13	9
155	88	56	123	37	26	24	21	14	30	20	15

(4)職業別求人・就職状況

項目 年 安定所別	合 計				A・B・C 管理・専門・技術・事務			D 販 売		
	求 人	就職者			求 人	就職者		求 人	就職者	
		計	男	女		計	男		計	男
30年3月卒	6,686	3,298	2,032	1,266	970	445	236	473	257	91
31 "	7,204	3,259	2,011	1,248	1,108	460	261	537	268	100
2 "	7,078	3,173	1,924	1,249	1,079	464	249	526	257	107
3 "	6,114	2,874	1,727	1,147	1,032	493	274	463	247	100
4 "	6,254	2,601	1,605	996	1,082	434	240	348	152	57
長 野	899	303	204	99	224	75	50	70	24	7
松 本	947	410	244	166	165	71	39	64	23	10
上 田	454	205	123	82	55	34	20	7	8	4
飯 田	574	298	167	131	148	81	44	27	19	8
伊 那	607	364	226	138	95	41	23	31	15	9
篠ノ井	686	220	129	91	74	12	2	30	18	6
飯 山	204	105	65	40	40	18	9	6	6	2
木曾福島	108	47	32	15	23	13	9	2	2	1
佐 久	543	210	121	89	81	30	13	50	17	3
大 町	168	78	56	22	45	13	9	4	4	1
須 坂	305	91	60	31	52	8	2	15	6	1
諏 訪	759	270	178	92	80	38	20	42	10	5

E サービス			H,I,J,K 生産工程, 輸送・機械運転, 建設, 運搬等の職業								
			49~64 生産工程の職業						65~68 輸送の職業		
求人	就職者		求人	就職者		求人	就職者		求人	就職者	
	計	男		計	男		計	男		計	男
1,248	405	144	3,616	2,089	1,492	2,627	1,742	1,197	75	52	42
1,219	391	106	3,913	2,029	1,457	2,844	1,690	1,173	113	41	26
1,327	376	105	3,712	2,006	1,414	2,669	1,666	1,131	111	52	37
1,106	335	108	3,142	1,700	1,169	2,108	1,382	914	94	45	35
935	321	92	3,530	1,615	1,155	2,485	1,335	929	75	33	28
120	25	6	346	172	134	189	129	97	21	10	8
225	90	31	427	208	152	260	160	118	9	6	5
67	18	6	301	137	88	228	112	68	1	2	2
63	33	8	323	158	101	247	134	81	3	3	3
57	31	9	413	270	180	340	245	164	13	1	0
79	43	12	485	143	107	354	112	79	7	4	4
21	14	3	108	61	45	52	48	32	3	1	1
20	6	2	58	24	18	33	13	9	0	0	0
111	28	9	272	124	88	184	109	75	7	0	0
22	5	0	93	52	43	49	35	32	0	1	0
22	3	1	210	72	54	139	61	43	7	3	3
128	25	5	494	194	145	410	177	131	4	2	2

項目 年 安定所別	69, 72 定置・建設機械運転, 電気工事の職業		70, 71, 73~78 建設・採掘・ 運搬等の職業		左記以外の 職業				
	求人	就職者		求人	就職者		求人	就職者	
		計	男		計	男		計	男
	30年3月卒	199	72	72	715	223	181	379	102
31 "	265	58	57	691	240	201	427	111	87
2 "	205	63	61	727	225	185	434	70	49
3 "	307	61	59	633	212	161	371	99	76
4 "	205	41	38	765	206	160	359	79	61
長野	25	5	5	111	28	24	139	7	7
松本	25	8	8	133	34	21	66	18	12
上田	11	2	2	61	21	16	24	8	5
飯田	26	8	7	47	13	10	13	7	6
伊那	10	1	1	50	23	15	11	7	5
篠ノ井	28	2	2	96	25	22	18	4	2
飯山	14	2	2	39	10	10	29	6	6
木曾福島	6	5	4	19	6	5	5	2	2
佐久	18	4	3	63	11	10	29	11	8
大町	12	0	0	32	16	11	4	4	3
須坂	15	2	2	49	6	6	6	2	2
諏訪	15	2	2	65	13	10	15	3	3

(5) 卒業後の状況

項目 年次	卒業者	進学者	就職者		訓練校 入校者	進学率 (%)	就職率	
				県内 就職者			(%)	県内就職率 (%)
23年3月卒	19,403	9,618	2,770	2,509	80	49.6	14.3	90.6
24 "	18,664	9,260	2,938	2,701	73	49.6	15.7	91.9
25 "	19,867	9,484	3,254	2,998	101	47.7	16.4	92.1
26 "	18,887	9,034	3,448	3,146	74	47.8	18.3	91.2
27 "	18,887	9,081	3,488	3,186	69	48.1	18.5	91.3
28 "	18,907	9,245	3,471	3,164	89	48.9	18.4	91.2
29 "	18,898	9,094	3,505	3,173	198	48.1	18.5	90.5
30 "	18,849	8,963	3,546	3,239	218	47.6	18.8	91.3
31 "	18,461	8,779	3,503	3,147	192	47.6	19.0	89.8
2 "	18,506	9,089	3,394	3,057	178	49.1	18.3	90.1
3 "	17,985	9,132	3,057	2,770	179	50.8	17.0	90.6
4 "	17,397	9,296	2,762	2,483	173	53.4	15.9	89.9

※資料出所「学校基本調査」

C 労働者派遣事業、民営職業紹介事業の状況

労働者派遣事業所数・職業紹介事業所数・労働者供給事業所数の推移

年度 安定所管轄別	項目	労働者派遣事業	特定地域づくり事業 協同組合労働者 派遣事業	(旧)特定労働者 派遣事業	有料職業 紹介事業	無料職業紹介事業		労働者 供給事業
		(許可制)	(届出制)	(届出制)	(許可制)	(許可・届出制)	うち届出制	(許可制)
平成28年度 (平成29年3月末)		263	-	556	199	122	90	0
平成29年度 (平成30年3月末)		330	-	441	208	123	92	0
平成30年度 (平成31年3月末)		457	-	1	224	126	93	0
令和元年度 (令和2年3月末)		461	-	0	238	127	95	1
令和2年度 (令和3年3月末)		457	0	0	245	136	109	1
令和3年度 (令和4年3月末)		441	2	0	249	145	115	1
安 定 所 管 轄 別	長野	104	0	0	58	33	24	0
	松本	106	1	0	74	18	13	1
	上田	53	0	0	32	9	7	0
	飯田	33	0	0	18	12	10	0
	伊那	37	0	0	19	15	14	0
	篠ノ井	16	0	0	7	9	9	0
	飯山	4	0	0	3	10	7	0
	木曾福島	2	0	0	0	3	2	0
	佐久	23	0	0	10	14	11	0
	小諸出張所	6	0	0	3	2	2	0
	大町	6	1	0	3	3	2	0
	須坂	8	0	0	3	6	5	0
	諏訪	25	0	0	13	8	8	0
岡谷出張所	18	0	0	6	3	1	0	

※特定地域づくり事業とは、人口急減地域において地域産業の担い手を確保するために、中小企業等協同組合法に基づく事業協同組合がマルチワーカー(季節ごとの労働需要等に応じて複数の事業者の事業に従事)に係る労働者派遣事業等を行うことを可能にしたもの。

※平成27年の労働者派遣法の改正により、一般派遣(許可)と特定派遣(届出)の区別が廃止され、すべての労働者派遣事業は許可制となった。

なお、経過措置により平成30年9月29日までに労働者派遣事業の許可申請を行った(旧)特定派遣事業所は、その申請に係る許可又は不許可の処分がある日までは事業を営むことが可能であったため、平成31年3月末までは存在している。

※無料職業紹介事業の届出制には、特定地方公共団体(厚生労働大臣に無料職業紹介事業を行う旨の通知をした地方公共団体)数を含む。

D 雇用安定事業等業務取扱状況

統計表中の「－」は該当のなかったものを示す。

1. 雇用調整助成金

(1) 月別実施計画届受理状況

	雇用調整助成金(大企業分)						雇用調整助成金(中小企業分)						合計							
	休業		教育		出向		休業		教育		出向		休業		教育		休業+教育		出向	
	事業所数	対象者数	事業所数	対象者数	事業所数	対象者数	事業所数	対象者数	事業所数	対象者数	事業所数	対象者数	事業所数	対象者数	事業所数	対象者数	事業所数	対象者数	事業所数	対象者数
30年度合計	1	187	0	0	0	0	213	2,474	0	0	0	0	214	2,661	0	0	214	2,661	0	0
元年度合計	4	2,005	0	0	0	773	23,889	8	62	1	5	777	25,894	8	62	785	25,956	1	5	
2年度合計	4	546	0	0	0	485	27,440	4	11	0	0	489	27,986	4	11	493	27,997	0	0	
3年度合計	0	0	0	0	0	0	0	0	0	0	0	0	0	0	0	0	0	0	0	0
3年4月	0	0	0	0	0	0	0	0	0	0	0	0	0	0	0	0	0	0	0	0
5月	0	0	0	0	0	0	0	0	0	0	0	0	0	0	0	0	0	0	0	0
6月	0	0	0	0	0	0	0	0	0	0	0	0	0	0	0	0	0	0	0	0
7月	0	0	0	0	0	0	0	0	0	0	0	0	0	0	0	0	0	0	0	0
8月	0	0	0	0	0	0	0	0	0	0	0	0	0	0	0	0	0	0	0	0
9月	0	0	0	0	0	0	0	0	0	0	0	0	0	0	0	0	0	0	0	0
10月	0	0	0	0	0	0	0	0	0	0	0	0	0	0	0	0	0	0	0	0
11月	0	0	0	0	0	0	0	0	0	0	0	0	0	0	0	0	0	0	0	0
12月	0	0	0	0	0	0	0	0	0	0	0	0	0	0	0	0	0	0	0	0
4年1月	0	0	0	0	0	0	0	0	0	0	0	0	0	0	0	0	0	0	0	0
2月	0	0	0	0	0	0	0	0	0	0	0	0	0	0	0	0	0	0	0	0
3月	0	0	0	0	0	0	0	0	0	0	0	0	0	0	0	0	0	0	0	0

※ 令和2年5月19日施行 新型コロナウイルス感染症の影響に伴う事業活動の縮小にかかる特例(簡素化特例)により、休業等実施計画届の提出が不要となっている。

2. 特定求職者雇用開発助成金の支給状況

(1)年度別・月別支給状況

長野労働局

項目 年度	第1期 支給決定者数 (人)													支給決定者数(人)	支給決定金額(千円)	就職者のうち特定求職者に係る者
	合計	高齢者	身体障害者 ()	知的障害者 ()	精神障害者	母子等	父子等	その他	被災者	生保	発難	長期不安定	氷河期			
平成15年度	936	425	(106) 143	(55) 83	-	269	-	16	-	-	-	-	-	2,119	603,359	1,980
16年度	954	386	(113) 159	(53) 78	-	319	-	12	-	-	-	-	-	1,907	521,209	2,021
17年度	974	392	(134) 187	(60) 101	-	273	-	21	-	-	-	-	-	1,950	542,961	2,018
18年度	962	380	(103) 140	(67) 110	-	303	-	29	-	-	-	-	-	1,834	512,551	1,882
19年度	929	320	(126) 167	(85) 131	-	273	-	38	-	-	-	-	-	1,816	523,820	2,069
20年度	882	340	(90) 129	(51) 97	-	289	-	27	-	-	-	-	-	1,768	513,771	2,058
21年度	1,008	389	(100) 129	(58) 109	-	319	-	62	-	-	-	-	-	1,913	589,009	1,976
22年度	1,080	446	(94) 138	(48) 93	57	312	-	34	-	-	-	-	-	2,035	777,431	2,118
23年度	1,212	474	(116) 156	(43) 77	81	348	-	43	33	-	-	-	-	2,391	940,475	2,709
24年度	1,454	564	(107) 149	(53) 114	137	365	-	49	76	-	-	-	-	2,898	1,123,651	2,821
25年度	1,489	542	(137) 160	(66) 149	173	365	3	80	17	-	-	-	-	3,067	1,168,724	3,117
26年度	1,639	527	(165) 201	(67) 179	180	432	4	115	1	-	-	-	-	3,318	1,262,088	3,181
27年度	1,639	471	(120) 155	(69) 157	201	337	6	124	0	-	-	-	-	3,145	1,181,609	3,421
28年度	1,387	465	(117) 150	(61) 134	165	317	6	150	0	-	-	-	-	3,055	943,524	2,876
29年度	1,256	381	(82) 102	(56) 138	169	259	4	193	0	6	4	0	-	2,808	789,243	3,141
30年度	1,136	383	(66) 78	(37) 89	138	200	5	216	0	14	12	1	-	2,669	744,037	3,190
31年度	1,620	480	(69) 91	(64) 172	202	280	9	369	0	8	9	0	-	3,720	1,042,681,425	3,033
令和2年度	1,572	454	(77) 97	(45) 165	231	255	4	339	0	3	17	1	6	3,660	1,034,630,846	3,022

項目 月	第1期 支給決定者数 (人)													支給決定者数(人)	支給決定金額(円)	就職者のうち特定求職者に係る者
	合計	高齢者	身体障害者 ()	知的障害者 ()	精神障害者	母子等	父子等	その他	被災者	生保	発難	長期不安定	氷河期			
3年			(5)	(3)												
4月	132	41	5	12	17	19	0	35	0	0	0	0	3	312	88,561,663	215
5月	77	21	(2) 7	(2) 7	11	10	0	16	0	0	0	0	5	165	46,476,903	230
6月	100	26	(8) 9	(3) 10	12	19	0	20	0	1	0	0	3	282	79,799,266	271
7月	71	13	(2) 2	(1) 6	12	18	1	15	0	0	0	0	4	186	51,989,993	258
8月	104	29	(5) 5	(4) 7	20	22	0	14	0	0	0	0	7	296	82,157,935	255
9月	138	39	(2) 4	(2) 10	30	19	0	29	0	0	1	0	6	324	88,644,959	239
10月	115	39	(6) 6	(5) 13	32	18	0	0	0	0	0	0	7	335	91,844,988	240
11月	91	26	(8) 9	(0) 1	14	15	1	22	0	0	0	0	3	266	75,414,270	140
12月	94	30	(6) 7	(1) 8	14	14	1	14	0	0	1	0	5	206	59,216,663	281
1月	178	55	(5) 5	(8) 23	19	25	2	26	0	0	1	0	22	400	111,947,177	236
2月	148	33	(7) 8	(3) 22	26	25	1	25	0	0	1	0	7	313	85,526,937	192
3月	137	36	(4) 6	(6) 16	18	16	0	32	0	0	1	0	12	267	72,944,989	275
合計	1,385	388	(60) 73	(38) 135	225	220	6	248	0	1	5	0	84	3,352	934,525,743	2,832

注・()内は重度

- ・支給状況には、一般会計、労特会計、石特会計を含む。
- ・「その他」は、中国残留邦人等永住帰国者、高齢者雇用開発特別奨励金等の計
(※21年度までの「その他」は、中国残留邦人等永住帰国者、精神障害者、高齢者雇用開発特別奨励金等の計)
- ・平成29年10月から、「発難コース(発難金を含む)」の支給状況を計上
- ・令和2年8月から、「就職氷河期世代安定雇用実現コース」の支給状況を計上

(2) 特定求職者雇用開発助成金 支給状況 (安定所別・月別)

(単位…件・円)

	4月		5月		6月		7月		8月		9月		10月		11月		12月		1月		2月		3月		合計		
	人数	金額	人数	金額	人数	金額	人数	金額	人数	金額	人数	金額	人数	金額	人数	金額	人数	金額	人数	金額	人数	金額	人数	金額	人数	金額	人数
長野	66	19,516,666	1	400,000	49	14,909,268	18	5,383,333	26	7,136,866	38	11,133,331	33	8,933,333	39	11,316,363	9	2,183,333	51	15,264,998	36	9,896,664	41	11,283,331	407	117,357,286	
松本	72	19,723,333	24	6,563,333	48	13,380,000	25	6,358,333	76	21,946,865	55	13,173,331	84	23,119,999	37	10,606,666	35	11,083,333	61	17,100,000	62	16,993,332	45	13,155,000	624	173,203,325	
上田	26	7,516,666	26	7,383,332	31	8,333,333	41	11,483,332	16	4,100,000	47	12,224,999	22	5,799,999	27	6,366,665	39	10,426,666	60	15,833,332	46	11,591,666	34	8,024,999	415	109,084,989	
飯田	24	6,716,666	14	3,399,998	7	2,050,000	11	3,149,999	31	7,933,333	17	4,846,665	39	9,958,330	32	9,233,333	12	3,663,333	30	8,283,333	39	10,139,999	27	7,724,998	283	77,099,987	
伊那	30	9,233,333	10	3,174,999	27	7,475,000	25	6,383,332	29	7,446,866	20	6,166,666	21	5,490,000	29	8,174,999	19	5,280,000	34	9,240,000	21	4,783,333	17	4,333,333	282	77,181,661	
篠ノ井	22	5,883,333	15	4,610,710	28	7,911,666	22	6,109,999	43	12,056,865	23	6,073,333	27	8,149,999	32	9,116,245	12	3,440,000	42	11,943,333	16	4,949,999	20	5,013,332	302	85,258,614	
飯山	4	1,200,000	10	2,733,332	7	2,100,000	0	0	10	3,150,000	20	5,900,000	18	4,999,999	14	3,966,666	5	1,416,666	27	7,733,333	19	5,600,000	9	2,333,332	143	41,133,328	
木曾福島	3	930,000	3	700,000	8	2,050,000	0	0	0	0	1	350,000	8	2,550,000	6	1,750,000	7	1,783,333	7	2,060,000	2	800,000	3	1,050,000	48	14,023,333	
佐久	12	3,050,000	14	3,333,333	26	6,683,333	8	2,400,000	34	9,296,866	39	11,116,665	39	10,799,999	11	2,600,000	30	8,799,999	32	9,216,666	23	6,975,000	25	7,349,999	293	81,621,660	
大町	0	0	7	2,150,000	4	1,150,000	5	1,563,333	4	1,400,000	6	1,800,000	8	2,383,332	0	0	9	2,940,000	4	1,400,000	11	3,308,333	3	800,000	61	18,894,998	
須坂	13	3,450,000	12	3,000,000	14	3,910,000	8	1,858,332	12	3,200,000	8	2,066,666	8	2,130,000	11	2,990,000	9	2,750,000	13	3,316,666	9	2,588,613	9	2,100,000	126	33,360,277	
諏訪	40	11,341,666	29	9,027,866	33	9,846,666	23	7,300,000	15	4,491,274	50	13,793,303	28	7,529,998	28	9,293,333	20	5,450,000	39	10,555,516	29	7,899,998	34	9,776,665	368	106,306,285	
合計	312	88,561,663	165	46,476,903	282	79,799,266	186	51,989,993	296	82,157,935	324	88,644,959	335	91,844,988	266	75,414,270	206	59,216,663	400	111,947,177	313	85,526,937	267	72,944,989	3,352	934,525,743	

3. 試行雇用奨励金(トライアル雇用)

項目 年度 月	中高年齢者		若年者		母子家庭の母等		障害者		日雇労働者		ホームレス	
	支払 件数	支払金額 (千円)	支払 件数	支払金額 (千円)	支払 件数	支払金額 (千円)	支払 件数	支払金額 (千円)	支払 件数	支払金額 (千円)	支払 件数	支払金額 (千円)
29年度	589 件	64,400 (千円)			4	588	145	20,250	0	0	0	0
30年度	428 件	47,250 (千円)			3	438	234	37,380	0	0	0	0
令和元年度	285 件	31,860 (千円)			5	750	193	38,350	0	0	0	0
2年度	70 件	8,040 (千円)			1	150	180	38,130	0	0	0	0
3年度	90 件	9,890 (千円)			3	325	168	32,780	0	0	0	0
3年4月	0 件	0 (千円)			0	0	0	0	0	0	0	0
5月	11 件	1,080 (千円)			1	25	26	5,650	0	0	0	0
6月	9 件	950 (千円)			0	0	21	3,250	0	0	0	0
7月	3 件	320 (千円)			0	0	12	2,720	0	0	0	0
8月	8 件	940 (千円)			1	150	7	1,190	0	0	0	0
9月	9 件	1,040 (千円)			0	0	6	1,390	0	0	0	0
10月	4 件	420 (千円)			0	0	28	4,610	0	0	0	0
11月	6 件	720 (千円)			0	0	18	3,380	0	0	0	0
12月	17 件	1,770 (千円)			0	0	3	600	0	0	0	0
4年 1月	6 件	640 (千円)			0	0	21	5,090	0	0	0	0
2月	13 件	1,530 (千円)			1	150	18	3,470	0	0	0	0
3月	4 件	480 (千円)			0	0	8	1,430	0	0	0	0

用語の説明

〔受給資格決定件数〕

安定所に提出された離職票を審査して、求職者給付を受ける資格があると決定した件数をいう。

〔初回受給者数〕

同一求職者給付の受給期間内における当該求職者給付の第1回目の支給を受けた者の数をいう。

〔受給者実人員〕

求職者給付を実際に受けた受給資格者の実数をいう。

1. 失業給付等状況

項目 年度 月 安定所別	一 般 求 職 者 給 付								
	受給資格決定件数			初回受給者数			受給者実人員		
	計	男	女	計	男	女	計	男	女
29年度	21,791	8,555	13,236	17,314	6,425	10,889	74,274	29,181	45,093
30年度	21,890	8,775	13,115	17,136	6,458	10,678	74,271	29,308	44,963
令和元年度	22,974	9,523	13,451	19,678	7,885	11,793	82,693	34,169	48,524
2年度	24,576	10,568	14,008	22,407	9,457	12,950	101,131	43,670	57,461
3年度	20,518	8,735	11,783	17,791	7,430	10,361	82,859	36,265	46,594
3年4月	2,769	1,126	1,643	1,765	753	1,012	6,777	3,085	3,692
5月	2,164	851	1,313	1,996	819	1,177	6,987	3,110	3,877
6月	1,786	767	1,019	1,800	692	1,108	7,691	3,338	4,353
7月	1,524	706	818	1,636	673	963	7,787	3,376	4,411
8月	1,504	634	870	1,392	596	796	7,743	3,361	4,382
9月	1,588	678	910	1,371	560	811	7,296	3,162	4,134
10月	1,814	783	1,031	1,386	588	798	7,018	3,062	3,956
11月	1,510	624	886	1,493	602	891	6,772	2,899	3,873
12月	1,192	568	624	1,346	577	769	6,582	2,845	3,737
4年1月	1,509	680	829	1,064	474	590	6,256	2,752	3,504
2月	1,549	619	930	1,216	530	686	5,952	2,609	3,343
3月	1,609	699	910	1,326	566	760	5,998	2,666	3,332
長野	2,801	1,085	1,716	2,382	897	1,485	10,704	4,155	6,549
松本	4,237	1,732	2,505	3,695	1,495	2,200	17,581	7,704	9,877
上田	2,263	1,035	1,228	1,967	878	1,089	8,859	3,935	4,924
飯田	1,525	629	896	1,313	545	768	5,851	2,447	3,404
伊那	1,733	826	907	1,528	728	800	7,244	3,563	3,681
篠ノ井	1,799	713	1,086	1,553	582	971	7,285	2,911	4,374
飯山	747	296	451	637	246	391	2,833	1,164	1,669
木曾福島	214	99	115	201	96	105	876	434	442
佐久・小諸	1,982	891	1,091	1,749	761	988	8,941	4,092	4,849
佐久	1,237	541	696	1,090	466	624	5,849	2,638	3,211
小諸	745	350	395	659	295	364	3,092	1,454	1,638
大町	628	279	349	562	243	319	2,499	1,110	1,389
須坂	736	321	415	605	258	347	2,786	1,325	1,461
諏訪・岡谷	1,853	829	1,024	1,599	701	898	7,400	3,425	3,975
諏訪	1,198	532	666	1,047	455	592	4,871	2,232	2,639
岡谷	655	297	358	552	246	306	2,529	1,193	1,336

項目 年度 月 安定所別	一 般 求 職 者 給 付							
	給付金額 (千円)	支給終了者数		給付制限件数		うち法 第32条	法第4条不該当	
		計	男	計	男		計	男
29年度	8,435,080	12,489	4,352	10,058	4,183	19	-	-
30年度	8,586,009	12,051	4,270	10,095	4,237	19	-	-
令和元年度	9,765,101	13,072	4,812	10,729	4,570	18	-	-
2年度	12,309,882	15,127	5,980	10,832	4,774	16	-	-
3年度	10,031,684	12,669	5,045	10,019	4,370	21	-	-
3年4月	797,731	909	387	891	396	0	-	-
5月	799,868	835	342	1,015	392	0	-	-
6月	962,207	911	334	1,067	450	1	-	-
7月	964,864	1,009	422	813	370	6	-	-
8月	959,109	1,162	438	748	346	4	-	-
9月	919,814	1,214	481	859	364	1	-	-
10月	831,338	1,237	505	805	359	4	-	-
11月	793,685	1,092	423	791	350	0	-	-
12月	784,659	1,038	402	754	335	0	-	-
4年1月	777,174	1,081	449	503	244	0	-	-
2月	658,134	991	368	878	388	3	-	-
3月	783,101	1,190	494	895	376	2	-	-
長野	1,287,213	1,657	598	1,317	538	4	-	-
松本	2,158,508	2,737	1,059	2,265	952	3	-	-
上田	1,039,612	1,327	546	986	454	2	-	-
飯田	678,034	911	339	745	331	6	-	-
伊那	911,425	1,081	460	934	424	2	-	-
篠ノ井	871,731	1,094	387	846	332	1	-	-
飯山	334,793	442	169	382	166	0	-	-
木曾福島	105,430	137	65	119	58	0	-	-
佐久・小諸	1,097,383	1,295	563	749	328	1	-	-
佐久	723,179	840	346	394	161	1	-	-
小諸	374,204	455	217	355	167	0	-	-
大町	307,549	366	156	260	128	1	-	-
須坂	338,168	476	203	421	180	1	-	-
諏訪・岡谷	901,838	1,146	500	995	479	0	-	-
諏訪	592,175	767	332	677	331	0	-	-
岡谷	309,663	379	168	318	148	0	-	-

高年齢求職者給付					短期特例求職者給付				
受給資格 決定件数		受給者数		支給金額 (千円)	受給資格 決定件数		受給者数		支給金額 (千円)
計	男	計	男		計	男	計	男	
4,176	2,598	4,160	2,589	870,198	2,065	1,170	2,056	1,168	400,335
4,699	2,939	4,645	2,895	983,573	1,997	1,149	1,975	1,131	389,197
5,118	3,162	5,051	3,132	1,078,699	1,883	1,101	1,898	1,115	381,549
6,477	4,033	6,384	3,974	1,360,325	1,747	994	1,728	977	347,375
6,346	3,757	6,360	3,768	1,345,051	1,658	957	1,654	956	328,169
1,344	842	964	617	209,850	81	81	92	90	20,670
784	444	1,146	662	248,139	34	27	36	33	7,923
500	265	558	308	117,158	17	15	18	15	4,187
453	263	474	269	100,298	3	3	14	11	2,892
391	232	384	213	79,661	2	1	4	4	1,006
355	201	371	221	77,391	3	1	2	1	391
462	274	421	244	88,475	6	4	2	0	307
368	230	382	238	79,661	233	145	26	19	5,436
392	260	393	259	79,598	905	404	522	254	103,672
506	303	450	282	92,516	305	221	639	317	121,299
352	190	426	227	90,018	29	22	259	184	52,404
439	253	391	228	82,286	40	33	40	28	7,982
871	551	864	544	190,849	161	82	162	83	31,215
1,263	751	1,298	772	271,090	275	150	269	147	54,832
646	378	649	378	136,635	78	38	78	37	14,741
480	263	470	260	97,891	38	21	38	21	7,256
502	274	505	281	109,083	81	63	80	63	15,201
619	380	617	383	131,567	62	49	62	49	12,719
224	132	223	129	47,190	103	79	106	82	21,917
116	80	101	68	20,823	76	43	77	44	13,854
631	365	622	359	131,849	378	186	377	185	74,087
396	230	392	226	83,828	209	114	208	113	40,486
235	135	230	133	48,021	169	72	169	72	33,601
231	145	233	144	50,263	226	149	227	149	46,065
198	126	197	126	42,734	22	19	20	17	4,207
565	312	581	324	115,077	158	78	158	79	32,075
369	200	385	214	75,432	130	59	129	59	26,430
196	112	196	110	39,645	28	19	29	20	5,645

項目 年度 月 安定所別	就職促進給付						就業手当			日雇求職者給付		
	常用就職支度金			再就職手当								
	支給人員		支給金額 (千円)	支給人員		支給金額 (千円)	受給者実人員		支給金額 (千円)	受給者実人員		支給金額 (千円)
	計	男		計	男		計	男		計	男	
29年度	61	38	8,490	7,144	3,412	2,563,433	311	125	12,152	6	6	114
30年度	52	29	7,538	7,292	3,352	2,677,565	290	76	11,397	5	5	111
令和元年度	55	33	8,226	7,314	3,448	2,737,274	342	106	14,635	25	25	960
2年度	39	20	6,031	6,188	3,020	2,438,299	293	103	11,833	6	6	217
3年度	58	37	9,390	5,889	2,901	2,305,093	265	121	12,153	4	4	68
3年4月	1	1	226	305	162	129,733	16	7	569	0	0	0
5月	5	2	796	594	299	244,110	24	12	1,139	0	0	0
6月	6	3	926	651	310	260,238	31	14	1,340	0	0	0
7月	3	2	424	517	250	201,256	27	11	1,002	0	0	0
8月	0	0	4	534	242	211,402	26	8	1,127	0	0	0
9月	3	2	570	490	246	195,026	24	11	1,217	0	0	0
10月	7	4	1,164	548	280	207,478	24	12	940	0	0	0
11月	4	3	560	492	254	175,004	23	13	1,630	1	1	15
12月	5	4	683	503	245	193,514	24	9	1,165	0	0	0
4年1月	4	3	681	395	191	154,930	15	7	467	1	1	15
2月	9	7	1,425	358	166	145,841	17	10	922	1	1	23
3月	11	6	1,931	502	256	186,561	14	7	635	1	1	15
長野	10	4	1,547	719	332	276,880	59	33	2,182	0	0	0
松本	12	9	2,229	1,020	473	392,499	19	14	794	0	0	0
上田	6	4	988	706	366	288,450	21	5	1,518	0	0	0
飯田	2	2	298	522	275	205,683	24	1	905	0	0	0
伊那	4	4	504	536	282	203,923	19	4	785	0	0	0
篠ノ井	9	3	1,487	542	263	214,258	8	2	224	0	0	0
飯山	5	5	791	183	86	72,864	10	0	574	0	0	0
木曾福島	1	1	94	64	39	25,731	16	8	665	0	0	0
佐久・小諸	2	1	422	588	283	228,125	52	42	2,594	0	0	0
佐久	1	1	221	346	168	132,080	28	23	1,527	0	0	0
小諸	1	0	201	242	115	96,045	24	19	1,067	0	0	0
大町	1	0	163	186	95	69,522	0	0	3	4	4	68
須坂	2	1	321	235	125	101,831	7	0	160	0	0	0
諏訪・岡谷	4	3	546	588	282	225,327	30	12	1,749	0	0	0
諏訪	2	2	311	338	164	126,960	10	4	852	0	0	0
岡谷	2	1	235	250	118	98,367	20	8	897	0	0	0

2. 産業別事業主都合による離職状況

項目 年度 月 安定所別	合 計	D 建 設 業	E 製 造 業					G H 情 運 報 ・ 通 郵 信 便 業 業	I 卸 小 売 業 業	M サ 宿 泊 ・ ビ ス 飲 業 食	P 医 療 ・ 福 祉 業	Q サ 複 合 サ ー ビ ス 事 業 合	R サ ー ビ ス 業	A,B,C,F,J,K .L,N,O,S,T そ の 他	
			09・10 食 た ば こ 品	11・12・13 家 衣 服 木 織 材 維	25・26・ 27・30 機 械 器 具	28・29 電 子 機 械 パ ー ス	31 輸 送 機 械								
29年度	4,304	403	1,085	155	38	211	335	131	264	631	438	339	44	506	594
30年度	4,573	326	1,155	271	83	249	234	122	209	825	389	312	88	628	641
令和元年度	4,969	286	1,739	227	77	462	559	94	186	729	344	293	66	749	577
2年度	6,302	318	1,940	317	40	493	601	105	402	883	580	351	54	976	798
3年度	3,902	323	902	150	13	279	120	23	188	536	282	356	70	512	733
3年4月	997	42	220	16	1	81	22	4	63	101	54	107	43	106	261
5月	236	38	40	12	2	7	8	0	7	30	15	43	0	21	42
6月	304	25	33	5	1	7	9	1	20	36	37	15	1	46	91
7月	355	13	76	14	0	30	10	0	13	35	19	17	2	119	61
8月	175	14	47	11	0	10	11	3	10	33	8	19	0	17	27
9月	205	21	51	11	1	20	4	2	10	43	18	14	0	23	25
10月	325	28	114	14	2	26	16	3	7	56	27	13	10	40	30
11月	266	21	50	12	1	13	7	2	18	25	10	76	3	35	28
12月	255	49	52	10	0	6	11	1	9	33	23	4	1	22	62
4年1月	256	32	72	8	1	22	5	2	8	33	25	17	1	33	35
2月	295	19	114	29	4	50	10	4	11	54	27	8	5	16	41
3月	233	21	33	8	0	7	7	1	12	57	19	23	4	34	30
長野	638	35	51	23	1	2	5	2	39	91	20	42	14	150	196
松本	864	74	234	16	1	51	31	9	36	115	65	97	4	70	169
上田	310	13	50	21	1	5	4	4	6	42	37	21	0	68	73
飯田	394	75	99	14	1	59	7	0	20	54	45	21	6	40	34
伊那	460	19	169	2	0	80	14	1	6	23	29	27	10	102	75
篠ノ井	258	24	60	23	2	4	14	5	20	62	9	16	19	13	35
飯山	142	16	27	22	1	2	0	0	11	19	10	10	1	6	42
木曾福島	52	1	6	0	2	4	0	0	0	19	15	1	1	3	6
佐久・小諸	292	21	50	15	0	20	10	0	11	71	13	77	4	14	31
佐久	191	17	44	14	0	19	8	0	4	22	6	71	4	6	17
小諸	101	4	6	1	0	1	2	0	7	49	7	6	0	8	14
大町	120	19	20	6	0	1	11	0	16	8	24	6	4	3	20
須坂	70	14	16	1	2	0	5	0	4	11	0	7	0	4	14
諏訪・岡谷	302	12	120	7	2	51	19	2	19	21	15	31	7	39	38
諏訪	212	9	71	6	2	19	13	0	9	10	15	28	7	32	31
岡谷	90	3	49	1	0	32	6	2	10	11	0	3	0	7	7

※総務省告示「日本標準産業分類」(平成25年10月改定)に基づく区分により表章している。

※A・B・C・F・J・K・L・N・O・S・Tは、農、林、漁業、鉱業、採石業、砂利採取業、電気・ガス・熱供給・水道業、金融業、保険業、不動産業、物品賃貸業、学術研究、専門・技術サービス業、生活関連サービス業、娯楽業、教育、学習支援業、公務、その他をいう。

3. 産業別受給資格決定状況

(1) 一般受給資格決定者

項目 年度 月 安定所別	合 計	AB 農 ・ 林 ・ 漁 業	C 砂 利 採 取 業 ・ 鉱 業 ・ 採 石 業	D 建 設 業	E 製 造 業	09・10	24	25	28	29	31
						食た 料ば 品こ	金 属 製 品	機 械 器 具 用	デ 電 子 部 品 ・ イ ス	機 電 器 具 用	機 輸 送 器 具 用
29年度	21,791	144	24	1,015	5,136	1,026	448	499	311	797	400
30年度	21,890	165	16	961	5,157	1,082	385	481	304	842	455
令和元年度	22,974	142	25	916	5,980	1,069	470	709	422	1,020	467
2年度	24,576	151	26	952	5,768	980	399	533	352	1,024	467
3年度	20,518	146	12	888	4,899	934	394	504	262	860	351
3年4月	2,769	13	4	85	590	101	43	70	30	103	31
5月	2,164	10	1	86	422	76	42	46	18	55	27
6月	1,786	17	1	78	437	86	34	42	23	67	44
7月	1,524	8	0	73	368	74	24	43	17	60	32
8月	1,504	11	1	64	363	72	26	40	20	64	19
9月	1,588	8	0	77	397	82	31	39	20	58	34
10月	1,814	19	3	73	553	77	32	46	37	166	34
11月	1,510	20	0	53	337	63	31	25	19	51	29
12月	1,192	8	0	62	285	53	24	38	15	53	17
4年1月	1,509	10	1	92	378	78	32	43	22	57	30
2月	1,549	7	0	70	368	86	38	33	16	56	20
3月	1,609	15	1	75	401	86	37	39	25	70	34
長野	2,801	12	1	132	440	143	39	15	20	79	15
松本	4,237	37	2	171	897	165	59	74	36	136	80
上田	2,263	12	1	84	630	107	54	63	31	160	66
飯田	1,525	6	2	76	368	77	8	31	56	67	16
伊那	1,733	9	2	72	634	64	79	73	31	85	51
篠ノ井	1,799	6	1	78	411	114	28	58	4	76	24
飯山	747	16	1	36	154	61	5	6	10	21	8
木曾福島	214	4	0	16	50	3	4	2	0	6	14
佐久・小諸	1,982	23	1	102	432	85	19	67	10	95	36
佐久	1,237	15	0	75	271	56	11	42	4	53	20
小諸	745	8	1	27	161	29	8	25	6	42	16
大町	628	2	1	34	143	35	9	12	1	42	6
須坂	736	3	0	36	175	45	18	15	11	34	7
諏訪・岡谷	1,853	16	0	51	565	35	72	88	52	59	28
諏訪	1,198	11	0	35	332	25	45	31	38	36	18
岡谷	655	5	0	16	233	10	27	57	14	23	10

※総務省告示「日本標準産業分類」(平成25年10月改定)に基づく区分により表章している。

G 情報 通信 業	H 郵便 便輸 業業	I 卸小 売売 業業	JK 物不金 品動業 賃産業 貸業業 業業・	M サ宿 ー泊 ビ業 ス・ 業飲 業食	N ・サ生 娯ー活 楽ビ閑 業業連	O 学教 習育 支育 援業・	P 医療 ・福 祉	Q サ複 ービ ス事 業合	R サー ビス 業	FLST そ の 他
426	942	3,790	834	909	758	398	3,247	434	1,997	1,737
420	937	3,739	872	966	679	435	3,214	402	2,188	1,739
392	953	3,481	883	966	695	423	3,243	401	2,764	1,710
454	1,160	3,780	854	1,400	778	424	3,218	428	3,507	1,676
369	937	3,336	835	1,032	757	408	3,050	343	2,098	1,408
42	100	330	98	113	67	119	459	118	292	339
39	94	311	80	80	82	83	406	77	224	169
40	81	282	67	88	53	25	258	17	212	130
26	69	231	69	99	108	19	208	14	143	89
33	80	288	71	75	47	15	194	13	150	99
24	68	270	72	88	64	26	244	15	148	87
33	75	296	66	87	62	20	255	20	167	85
29	80	286	64	89	48	22	228	20	149	85
23	62	207	43	60	61	18	148	8	122	85
32	80	227	76	74	51	21	208	18	163	78
27	76	278	72	95	57	20	222	11	154	92
21	72	330	57	84	57	20	220	12	174	70
87	114	517	155	133	131	86	437	41	304	211
75	212	781	179	217	131	103	629	52	461	290
37	94	346	74	99	97	33	312	28	272	144
19	81	247	63	86	42	19	233	35	135	113
19	54	209	49	64	66	22	214	21	176	122
30	89	295	83	82	62	39	297	36	181	109
12	41	111	22	40	20	10	133	33	51	67
4	6	31	14	8	11	5	23	5	18	19
33	81	304	89	124	90	38	324	38	171	132
19	50	160	55	61	56	27	227	30	102	89
14	31	144	34	63	34	11	97	8	69	43
9	42	99	19	49	25	6	81	12	65	41
9	50	133	19	35	25	10	112	16	59	54
35	73	263	69	95	57	37	255	26	205	106
23	58	170	44	69	37	19	156	16	150	78
12	15	93	25	26	20	18	99	10	55	28

※F・L・S・Tは、電気・ガス・熱供給・水道業、学術研究、専門・技術サービス業、公務、その他をいう。

(2) 高年齢受給資格決定者

項目 年度 月 安定所別	合計	D 建設業	E 製造業			G H 運輸業・郵便業 情報通信業	I 卸売業・小売業	M 宿泊業・飲食 サービス業	P 医療・福祉	R サービス業	ABCFJK LNOQST その他	
			09・10 食たばこ 料ばこ 品	12・13 木家 材具	25～31 機 械 関 連							
29年度	4,176	265	1,060	209	20	506	377	536	198	473	513	754
30年度	4,699	333	1,090	273	22	492	385	588	208	561	603	931
令和元年度	5,118	341	1,295	252	27	636	414	653	238	591	632	954
2年度	6,477	395	1,622	360	27	822	575	800	325	770	810	1,180
3年度	6,346	395	1,336	356	25	611	557	788	314	819	894	1,243
3年4月	1,344	64	194	56	4	92	98	113	44	197	198	436
5月	784	38	121	49	3	43	82	85	27	116	103	212
6月	500	34	114	29	5	55	36	71	30	71	78	66
7月	453	26	122	30	2	67	43	47	27	52	63	73
8月	391	26	81	21	0	34	27	54	24	58	63	58
9月	355	34	92	26	1	29	25	47	28	42	50	37
10月	462	34	137	27	1	77	41	63	17	52	54	64
11月	368	27	91	20	0	36	41	48	25	42	55	39
12月	392	20	90	23	1	43	34	52	22	36	72	66
4年1月	506	42	109	26	4	52	46	63	27	69	74	76
2月	352	26	73	18	2	35	44	63	22	40	35	49
3月	439	24	112	31	2	48	40	82	21	44	49	67
長野	871	61	131	56	2	37	90	108	22	127	152	180
松本	1,263	62	200	60	2	91	151	184	46	169	201	250
上田	646	26	163	44	2	78	49	75	23	103	93	114
飯田	480	41	110	32	1	54	32	67	29	73	54	74
伊那	502	29	135	19	1	74	42	52	29	61	53	101
篠ノ井	619	44	141	48	5	55	54	76	28	67	93	116
飯山	224	13	55	24	2	19	20	30	13	29	22	42
木曾	116	14	21	2	7	7	8	13	11	12	14	23
佐久・小諸	631	40	145	36	0	75	40	76	38	89	66	137
佐久	396	24	88	13	0	50	20	49	14	65	37	99
小諸	235	16	57	23	0	25	20	27	24	24	29	38
大町	231	26	40	6	1	14	24	19	27	18	26	51
須坂	198	18	51	16	1	27	18	13	14	23	23	38
諏訪・岡谷	565	21	144	13	1	80	29	75	34	48	97	117
諏訪	369	12	90	12	1	49	17	45	27	24	69	85
岡谷	196	9	54	1	0	31	12	30	7	24	28	32

※総務省告示「日本標準産業分類」(平成25年10月改定)に基づく区分により表章している。

※A・B・C・F・J・K・L・N・O・Q・S・Tは、農、林、漁業、鉱業、採石業、砂利採取業、電気・ガス・熱供給・水道業、金融業、保険業、不動産業、物品賃貸業、学術研究、専門・技術サービス業、生活関連サービス業、娯楽業、教育、学習支援業、複合サービス事業、公務、その他をいう。

(3)短期特例受給資格決定者

項目 年度 月 安定所別	合計	AB 農・林・漁業	C ・ 鉱業・採石業 ・ 砂利採取業	D 建設業	E 製造業	09・10		GH 運輸業・郵便業 情報通信業	I 卸売業・小売業	M 宿泊業・飲食 サービス業	Q 複合サービス事業	R サービス業	FJKLN OPST その他
						食た 料た 品こ	12・13 木家 材具						
29年度	2,065	108	2	332	120	101	3	69	29	300	42	106	957
30年度	1,997	114	2	286	143	122	3	68	21	297	48	109	909
令和元年度	1,883	102	1	289	87	69	2	79	14	272	64	106	869
2年度	1,747	74	1	262	112	94	2	61	14	240	60	94	829
3年度	1,658	119	1	232	50	34	2	44	12	238	68	86	808
3年4月	81	9	1	47	14	13	0	2	3	3	0	0	2
5月	34	3	0	4	16	16	0	8	0	1	0	0	2
6月	17	0	0	2	3	3	0	8	0	2	0	0	2
7月	3	0	0	0	0	0	0	1	0	0	0	0	2
8月	2	0	0	0	0	0	0	1	0	0	0	0	1
9月	3	0	0	0	0	0	0	0	0	2	0	0	1
10月	6	2	0	1	0	0	0	0	0	3	0	0	0
11月	233	13	0	3	4	0	0	4	2	94	15	20	78
12月	905	48	0	39	9	0	2	18	7	114	19	44	607
4年1月	305	32	0	108	2	0	0	0	0	17	25	19	102
2月	29	1	0	10	0	0	0	2	0	0	7	3	6
3月	40	11	0	18	2	2	0	0	0	2	2	0	5
長野	161	14	0	10	5	3	2	4	0	14	0	6	108
松本	275	11	0	23	4	2	0	6	6	79	9	13	124
上田	78	6	0	3	0	0	0	0	1	4	2	5	57
飯田	38	0	0	3	0	0	0	4	0	6	8	3	14
伊那	81	0	0	1	1	1	0	0	0	7	0	1	71
篠ノ井	62	4	0	19	1	1	0	0	0	1	0	5	32
飯山	103	18	1	28	3	0	0	8	2	4	1	7	31
木曾福島	76	1	0	3	0	0	0	6	0	13	0	0	53
佐久・小諸	378	33	0	45	6	6	0	5	2	31	48	28	180
佐久	209	30	0	14	5	5	0	2	1	16	26	17	98
小諸	169	3	0	31	1	1	0	3	1	15	22	11	82
大町	226	14	0	82	13	4	0	11	0	73	0	0	33
須坂	22	1	0	8	0	0	0	0	0	2	0	2	9
諏訪・岡谷	158	17	0	7	17	17	0	0	1	4	0	16	96
諏訪	130	13	0	3	16	16	0	0	1	4	0	7	86
岡谷	28	4	0	4	1	1	0	0	0	0	0	9	10

※総務省告示「日本標準産業分類」(平成25年10月改定)に基づく区分により表章している。

※F・J・K・L・N・O・P・S・Tは、電気・ガス・熱供給・水道業、金融業、保険業、不動産業、物品賃貸業、学術研究、専門・技術サービス業、生活関連サービス業、娯楽業、教育、学習支援業、医療、福祉、公務、その他をいう。

4. 産業別適用事業所数及び被保険者数の状況

項目 年度月	合計	AB 農・林・漁業	C ・鉱業・採石業	D 建設業	E 製造業	09・10	24	25	28	29	31
						食た 料ば 品こ	金 属 製 品	機 械 人 器 具 用	デ 電 子 部 品 ・ イ ス	機 電 機 器 具 気	機 輸 械 送 器 具 用
29年度末	37,132 623,328	670 3,974	74 677	6,823 39,501	6,205 200,118	1,104 31,718	702 13,799	687 26,187	219 15,570	731 32,046	311 13,277
30年度末	37,289 630,352	699 4,005	73 654	6,816 39,775	6,162 201,592	1,102 31,039	694 14,196	681 26,284	215 16,294	726 31,175	321 14,825
元年度末	37,434 635,371	740 4,210	68 652	6,842 40,342	6,087 200,571	1,097 31,151	694 14,467	671 25,732	211 16,153	709 31,033	320 13,987
2年度末	37,772 635,439	774 4,457	67 652	6,916 41,478	6,033 199,630	1,081 31,549	698 14,333	653 25,326	210 16,498	708 30,791	318 13,617
3年度末	38,027 635,822	839 4,573	65 659	6,943 41,655	5,988 200,034	1,067 31,615	709 14,710	645 25,246	208 16,705	693 31,416	319 13,372
長野	5,490 118,320	45 262	4 67	860 8,333	446 17,404	103 6,546	36 1,245	29 1,060	2 14	46 1,929	17 385
松本	7,179 121,904	152 821	9 181	1,332 7,466	891 28,615	172 5,540	90 1,515	76 3,273	33 2,697	87 4,506	56 1,549
上田	3,450 64,379	68 336	4 10	593 2,740	629 22,039	80 2,681	81 1,687	96 1,448	17 1,284	80 4,343	43 3,775
飯田	3,282 44,004	83 439	9 73	646 4,275	558 13,951	115 2,333	56 648	36 1,297	50 2,704	54 2,626	21 272
伊那	3,074 51,647	106 716	4 33	504 3,485	680 23,125	67 1,963	110 2,969	69 2,415	17 3,338	116 2,964	43 2,606
篠ノ井	3,043 54,057	29 128	4 9	668 3,321	561 21,751	107 3,594	94 1,414	94 4,776	0 0	70 6,093	31 1,095
飯山	1,675 18,703	49 251	3 40	338 1,538	296 6,709	168 2,376	10 74	12 149	3 1,972	9 640	12 75
木曾福島	691 6,411	19 193	5 35	121 658	125 2,147	17 162	6 134	3 29	0 0	3 98	7 1,204
佐久・小諸	3,788 57,141	149 832	6 33	719 3,993	542 16,448	94 2,687	39 431	60 4,718	5 153	103 3,678	45 1,721
佐久	2,282 30,803	108 543	6 33	436 2,701	356 8,882	56 1,431	25 327	37 1,463	4 124	74 2,518	30 1,245
小諸	1,506 26,338	41 289	0 0	283 1,292	186 7,566	38 1,256	14 104	23 3,255	1 29	29 1,160	15 476
大町	1,230 12,133	44 148	4 73	261 1,449	112 3,265	29 528	6 110	13 386	0 0	18 1,059	3 18
須坂	1,268 18,440	28 108	7 56	283 1,481	266 8,182	55 1,816	49 918	22 1,412	8 1,330	25 849	4 8
諏訪・岡谷	3,857 68,683	67 339	6 49	618 2,916	882 36,398	60 1,389	132 3,565	135 4,283	73 3,213	82 2,631	37 664
諏訪	2,487 46,495	60 319	4 8	421 1,773	486 25,823	40 942	61 1,642	64 1,823	59 1,927	46 1,703	18 358
岡谷	1,370 22,188	7 20	2 41	197 1,143	396 10,575	20 447	71 1,923	71 2,460	14 1,286	36 928	19 306

※上段＝事業所数 下段＝被保険者数

※短時間労働被保険者含む

※総務省告示「日本標準産業分類」(平成25年10月改定)に基づく区分により表章している。

G	H	I	J・K	M	N	O	P	Q	R	FLST
情報 通信 業	郵便 業・ 運輸 業	小売 業・ 卸売 業	金融 業・ 不動産 業・ 賃貸業 ・ 保険業	宿泊 業・ 飲食 業	娯楽 業・ 生活 関連 業・ 娯楽 業	学教 習支 援業 ・ 教育 業	医療 ・ 福祉 業	複 合 業 ・ サービス 業	サー ビス 業	そ の 他
459	884	5,903	841	2,453	1,721	964	3,675	714	3,357	2,389
11,078	28,185	81,798	20,764	24,496	13,218	12,396	91,158	15,924	41,101	38,940
466	897	5,873	856	2,526	1,737	984	3,697	718	3,372	2,413
10,514	28,493	82,885	20,907	24,613	13,276	12,997	92,699	15,562	43,234	39,146
483	891	5,824	872	2,625	1,727	979	3,727	724	3,392	2,453
10,651	28,689	83,560	20,916	27,789	13,444	13,451	95,128	15,043	42,874	38,051
486	909	5,805	873	2,827	1,749	984	3,759	718	3,408	2,464
10,654	28,302	83,828	20,881	28,752	13,717	13,566	96,649	14,526	42,929	35,418
490	919	5,809	877	2,922	1,757	996	3,786	722	3,421	2,493
10,579	27,906	81,960	20,623	28,937	13,209	13,789	97,060	13,859	44,596	36,383
155	100	873	203	416	297	144	579	121	754	493
5,635	5,419	24,953	10,916	2,378	2,976	2,463	14,839	2,784	11,227	8,664
109	193	1,152	182	584	351	183	848	113	585	495
1,979	7,549	17,898	5,077	3,585	2,414	6,294	19,505	2,050	10,285	8,185
35	101	560	80	212	162	54	301	56	333	262
900	2,619	5,392	914	8,912	1,290	653	10,071	1,190	4,400	2,913
29	77	515	53	230	159	98	326	74	248	177
231	1,956	4,852	669	1,334	924	662	8,197	1,155	2,528	2,758
26	56	415	51	211	129	98	297	54	256	187
204	1,234	3,668	560	964	872	625	6,436	1,217	5,236	3,272
23	96	527	46	129	122	72	312	52	246	156
221	3,191	8,797	493	838	1,289	733	7,955	1,036	2,475	1,820
8	50	222	18	198	57	52	137	34	139	74
24	816	1,540	112	1,154	344	237	3,624	461	741	1,112
3	13	110	8	61	26	12	43	28	73	44
10	155	580	41	187	171	33	1,093	376	331	401
34	92	548	119	342	170	107	350	65	310	235
335	1,421	7,377	756	6,221	994	935	11,020	1,493	2,716	2,567
19	55	323	41	148	104	66	231	49	182	158
198	760	2,295	481	1,050	517	596	8,174	1,348	1,471	1,754
15	37	225	78	194	66	41	119	16	128	77
137	661	5,082	275	5,171	477	339	2,846	145	1,245	813
10	46	133	19	202	63	32	104	31	96	73
25	704	520	92	1,093	346	173	2,166	535	565	979
11	31	183	14	62	45	44	133	22	80	59
263	1,143	1,256	101	589	193	206	3,371	99	500	892
47	64	571	84	275	176	100	356	72	301	238
752	1,699	5,127	892	1,682	1,396	775	8,783	1,463	3,592	2,820
34	46	366	59	206	117	58	230	47	189	164
575	1,487	2,541	440	1,398	817	547	5,613	1,154	2,204	1,796
13	18	205	25	69	59	42	126	25	112	74
177	212	2,586	452	284	579	228	3,170	309	1,388	1,024

※F・L・S・Tは、電気・ガス・熱供給・水道業、学術研究、専門・技術サービス業、公務、その他をいう。

長野労働局

〒380-8572 長野市中御所1-22-1

職業安定部

職業安定課	TEL026-226-0865	FAX 026-226-0157
職業対策課	TEL026-226-0866	FAX 026-226-0157
訓練室	TEL026-226-0862	FAX 026-226-0157
需給調整事業室	TEL026-226-0864	FAX 026-226-0157