



長野労働局発表  
29-83  
平成30年3月30日

担 当	職業安定部職業安定課
	課長 中村 広文
	課長補佐 中沢 忠雄
	職業紹介主任 小池 太一
	電話 026-226-0865
	FAX 026-226-0157

## 平成30年3月新規高等学校卒業者の求人・求職・就職内定状況 (平成30年2月末現在)

～就職内定率は96.6%と前年同期比0.6ポイント上回る～

長野労働局(局長 石田 茂雄)は、平成30年3月の高校新卒者の求人・求職・就職内定状況(平成30年2月末現在)を取りまとめました。その概要は次のとおりです。

- 求人数は 6,677人で、前年同期に比べ 938人(16.3%)増加(表1)
  - ・ 産業別にみると、前年同期比で製造業が24.5%、建設業が18.1%増加しました。(表2)。
  - ・ 職業別にみると、前年同期比で専門・技術、管理が30.9%、生産工程・労務が19.0%増加しました。(表2)。
  - ・ 規模別にみると、前年同期比で「300～499人」が38.3%、「1,000人以上」が42.5%増加しました(表2)。
- 求職者数<sup>(注)</sup>は3,349人で、前年同期に比べ 65人(2.0%)増加(表1)  
(注)「求職者数」は、就職希望者のうち「学校又は安定所の紹介を希望する者」の数です。
- 就職内定者数は3,235人で、前年同期に比べ 82人(2.6%)増加(表1)
- 求人倍率は1.99倍となり、前年同期を 0.24ポイント上回る(表1)
- 就職内定率は96.6%で、前年同期を 0.6ポイント上回る(表1)

- 高等学校卒業予定者の就職環境は、順調に推移している状況にありますが、未内定者が1人でも多く卒業までに就職できるよう、1月4日から3月末までを集中支援期間とし、「長野版 未内定就活生への集中支援2018」を実施しています。
  - ・ 未内定の生徒に「就職をあきらめさせない」ための支援として、高校と連携して未内定者全員がハローワークへ登録することにより、ハローワークによる求人開拓を含めた個別支援を徹底します。
  - ・ 高校と連携し、未内定の生徒をもつ保護者に就職の現状に対する理解を求めるとともに、生徒に対して新卒応援ハローワークや最寄りのハローワークの就職支援について、啓発文書の送付により周知し、支援を受けることを勧めてもらいます。
  - ・ 就職活動の長期化、内定が得られないことによる心理的負担を軽減するため、ケアが必要な未内定の生徒に対しては、新卒応援ハローワークに定期的に配置する臨床心理士による心理的ケアを実施します

(表1) 平成30年3月新規高等学校卒業者の卒業年次別・ブロック別 求人・求職・就職内定の状況

平成30年2月末日 現在

長野労働局職業安定部

		① 求人数		② 求職者数(人)				③ 就職内定者数(人)				④ 求人倍率		⑤ 就職内定率	
		(人)	前年比(%)	計	男	女	前年比(%)	計	男	女	前年比(%)	①/②(倍)	前年比(ポイント)	③/②(%)	前年比(ポイント)
卒業年次	25.3	3,644	15.8	3,031	1,805	1,226	10.3	2,841	1,705	1,136	9.8	1.20	0.06	93.7	▲ 0.4
	26.3	4,000	9.8	3,184	1,928	1,256	5.0	3,017	1,830	1,187	6.2	1.26	0.06	94.8	1.1
	27.3	4,834	20.9	3,207	1,955	1,252	0.7	3,113	1,898	1,215	3.2	1.51	0.25	97.1	2.3
	28.3	5,410	11.9	3,243	2,016	1,227	1.1	3,137	1,948	1,189	0.8	1.67	0.16	96.7	▲ 0.4
	29.3	5,739	6.1	3,284	1,992	1,292	1.3	3,153	1,923	1,230	0.5	1.75	0.08	96.0	▲ 0.7
	30.3	6,677	16.3	3,349	2,056	1,293	2.0	3,235	1,985	1,250	2.6	1.99	0.24	96.6	0.6
ブロック別	北信	2,200	17.5	899	546	353	6.3	873	530	343	4.8	2.45	0.24	97.1	▲ 1.4
	東信	1,105	18.3	611	372	239	8.9	578	350	228	11.6	1.81	0.15	94.6	2.3
	中信	1,281	13.4	726	449	277	▲ 3.1	696	433	263	▲ 1.0	1.76	0.25	95.9	2.0
	南信	2,091	16.0	1,113	689	424	▲ 1.3	1,088	672	416	▲ 1.0	1.88	0.28	97.8	0.4

(注) 求人数は、県内企業からの求人分のみ。

(表2)新規高等学校卒業者の産業・職業・規模別 求人・就職内定の状況

平成30年2月末

長野労働局職業安定部

項目	平成29年3月卒		平成30年3月卒		増減		増減率	
	求人数 (人)	就職内定者数 (人)	求人数 (人)	就職内定者数 (人)	求人数 (人)	就職内定者数 (人)	求人数 (%)	就職内定者数 (%)
D 建設業	783	232	925	224	142	▲ 8	18.1	▲ 3.4
E 製造業(09～32)	2,352	1,738	2,928	1,869	576	131	24.5	7.5
09～10 食料品製造業、飲料・たばこ・飼料製造業	564	346	619	380	55	34	9.8	9.8
15 印刷・同関連業	29	21	40	14	11	▲ 7	37.9	▲ 33.3
18 プラスチック製品製造業(別掲を除く)	77	67	83	57	6	▲ 10	7.8	▲ 14.9
24 金属製品製造業	154	73	255	118	101	45	65.6	61.6
25 はん用機械器具製造業	227	180	269	155	42	▲ 25	18.5	▲ 13.9
26 生産用機械器具製造業	148	71	175	68	27	▲ 3	18.2	▲ 4.2
27 業務用機械器具製造業	153	130	194	139	41	9	26.8	6.9
28 電子部品・デバイス・電子回路製造業	247	188	314	196	67	8	27.1	4.3
29 電気機械器具製造業	218	196	293	206	75	10	34.4	5.1
30 情報通信機械器具製造業	96	83	106	91	10	8	10.4	9.6
31 輸送用機械器具製造業	201	165	292	222	91	57	45.3	34.5
その他製造業	238	218	288	223	50	5	21.0	2.3
G 情報通信業(37～41)	38	23	44	14	6	▲ 9	15.8	▲ 39.1
H 運輸業、郵便業(42～49)	333	137	284	137	▲ 49	0	▲ 14.7	0.0
I 卸売業、小売業(50～61)	563	329	643	310	80	▲ 19	14.2	▲ 5.8
50～55 卸売業	158	86	227	93	69	7	43.7	8.1
56～61 小売業	405	243	416	217	11	▲ 26	2.7	▲ 10.7
J 金融業、保険業(62～67)	3	7	0	3	▲ 3	▲ 4	▲ 100.0	▲ 57.1
M 宿泊業、飲食サービス業(75～77)	364	158	426	185	62	27	17.0	17.1
76,77 飲食サービス業	123	53	132	54	9	1	7.3	1.9
N 生活関連サービス業、娯楽業(78～80)	274	92	283	73	9	▲ 19	3.3	▲ 20.7
O 教育、学習支援業(81,82)	4	1	4	2	0	1	0.0	100.0
P 医療、福祉(83～85)	474	158	471	133	▲ 3	▲ 25	▲ 0.6	▲ 15.8
Q 複合サービス事業(86,87)	97	62	106	94	9	32	9.3	51.6
R サービス業(他に分類されないもの)(88～96)	305	95	335	93	30	▲ 2	9.8	▲ 2.1
合計	5,739	3,153	6,677	3,235	938	82	16.3	2.6
職業別								
専門・技術、管理	446	186	584	212	138	26	30.9	14.0
事務	340	218	386	233	46	15	13.5	6.9
販売	451	277	471	236	20	▲ 41	4.4	▲ 14.8
サービス	1,132	400	1,247	398	115	▲ 2	10.2	▲ 0.5
生産工程・労務	3,035	1,954	3,611	2,037	576	83	19.0	4.2
上記以外の職業	335	118	378	119	43	1	12.8	0.8
合計	5,739	3,153	6,677	3,235	938	82	16.3	2.6
規模別								
29 人以下	1,764	572	2,059	456	295	▲ 116	16.7	▲ 20.3
30～99 人	1,827	772	2,089	716	262	▲ 56	14.3	▲ 7.3
100～299 人	1,348	893	1,464	878	116	▲ 15	8.6	▲ 1.7
300～499 人	243	250	336	318	93	68	38.3	27.2
500～999 人	277	331	330	298	53	▲ 33	19.1	▲ 10.0
1,000 人以上	280	335	399	569	119	234	42.5	69.9
合計	5,739	3,153	6,677	3,235	938	82	16.3	2.6

(表3) 新規高校卒業者の求人・求職・就職内定の月別推移

長野労働局職業安定部

項目	卒業年/月	6月	7月	8月	9月	10月	11月	12月	1月	2月	3月	6月
求人数 (人)	26.3	1,818	2,523	2,821	3,190	3,476	3,666	3,795	3,912	4,000	4,030	4,037
	27.3	2,584	3,526	3,858	4,191	4,494	4,604	4,702	4,781	4,834	4,844	4,847
	28.3	3,584	4,410	4,689	4,921	5,122	5,237	5,315	5,367	5,410	5,421	5,421
	29.3	3,823	4,794	5,073	5,327	5,482	5,578	5,627	5,684	5,739	5,757	5,758
	30.3	4,687	5,667	6,012	6,259	6,446	6,513	6,582	6,638	6,677		
求職者数 (人)	26.3	3,618	3,578	3,552	3,262	3,255	3,229	3,213	3,193	3,184	3,143	3,120
	27.3	3,512	3,551	3,508	3,270	3,283	3,269	3,267	3,236	3,207	3,197	3,190
	28.3	3,525	3,484	3,466	3,253	3,281	3,280	3,281	3,257	3,243	3,213	3,194
	29.3	3,517	3,509	3,506	3,240	3,310	3,303	3,306	3,290	3,284	3,261	3,240
	30.3	3,571	3,511	3,509	3,331	3,368	3,386	3,378	3,359	3,349		
求人倍率 (倍)	26.3	0.50	0.71	0.79	0.98	1.07	1.14	1.18	1.23	1.26	1.28	1.29
	27.3	0.74	0.99	1.10	1.28	1.37	1.41	1.44	1.48	1.51	1.52	1.52
	28.3	1.02	1.27	1.35	1.51	1.56	1.60	1.62	1.65	1.67	1.69	1.70
	29.3	1.09	1.37	1.45	1.64	1.66	1.69	1.70	1.73	1.75	1.77	1.78
	30.3	1.31	1.61	1.71	1.88	1.91	1.92	1.95	1.98	1.99		
就職 内定者数 (人)	26.3				1,421	2,227	2,571	2,780	2,909	3,017	3,100	3,115
	27.3				1,789	2,493	2,750	2,925	3,016	3,113	3,169	3,185
	28.3				1,906	2,610	2,860	2,971	3,044	3,137	3,184	3,193
	29.3				1,993	2,649	2,881	2,989	3,083	3,153	3,234	3,239
	30.3				2,181	2,761	2,965	3,073	3,141	3,235		
就職 内定率 (%)	26.3				43.6	68.4	79.6	86.5	91.1	94.8	98.6	99.8
	27.3				54.7	75.9	84.1	89.5	93.2	97.1	99.1	99.8
	28.3				58.6	79.5	87.2	90.6	93.5	96.7	99.1	99.9
	29.3				61.5	80.0	87.2	90.4	93.7	96.0	99.2	99.9
	30.3				65.5	82.0	87.6	91.0	93.5	96.6		

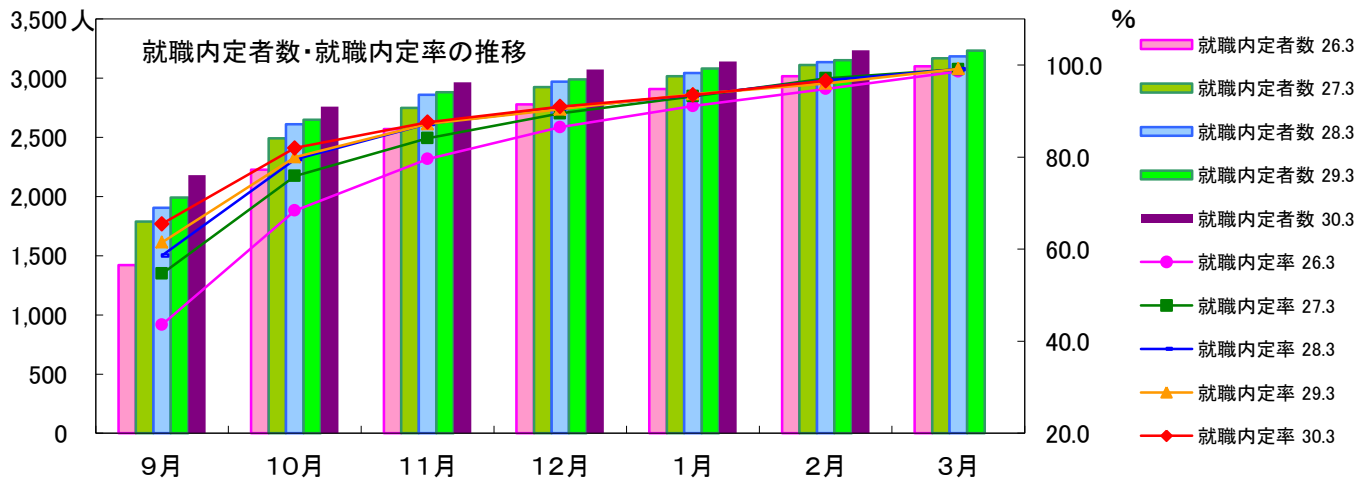
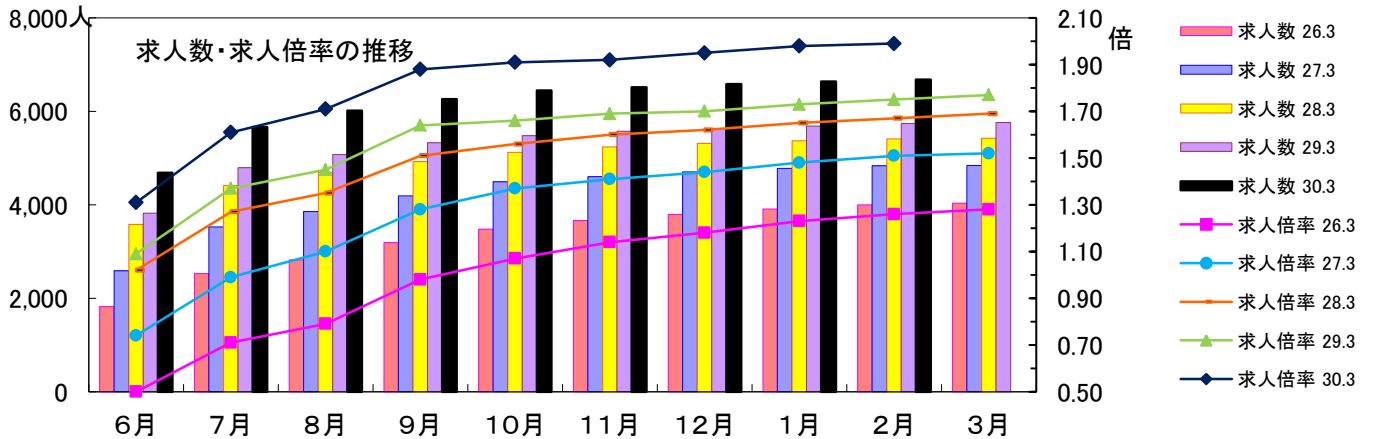

(表4) 新規高等学校卒業者の求人・求職・就職内定の年度別推移

平成30年2月末日 現在

長野労働局職業安定部

	① 求人数			② 求職者数(人)				③ 就職内定者数(人)				④ 求人倍率		⑤ 就職内定率		⑥未内定者数
	(人)	前年比(%)		計	男	女	前年比(%)	計	男	女	前年比(%)	①/②(倍)	前年比(ポイント)	③/②(%)	前年比(ポイント)	②-③(人)
5.3	28,716	▲ 15.6		8,244	4,002	4,242	▲ 10.9	8,090	3,923	4,167	▲ 10.7	3.48	▲ 0.20	98.1	0.2	154
6.3	20,909	▲ 27.2		6,877	3,442	3,435	▲ 16.6	6,751	3,370	3,381	▲ 16.6	3.04	▲ 0.44	98.2	0.1	126
7.3	15,522	▲ 25.8		6,182	3,212	2,970	▲ 10.1	6,071	3,159	2,912	▲ 10.1	2.51	▲ 0.53	98.2	0.0	111
8.3	12,942	▲ 16.6		5,521	2,898	2,623	▲ 10.7	5,369	2,819	2,550	▲ 11.6	2.34	▲ 0.17	97.2	▲ 1.0	152
9.3	11,651	▲ 10.0		4,887	2,531	2,356	▲ 11.5	4,772	2,471	2,301	▲ 11.1	2.38	0.04	97.6	0.4	115
10.3	10,932	▲ 6.2		4,719	2,522	2,197	▲ 3.4	4,570	2,437	2,133	▲ 4.2	2.32	▲ 0.06	96.8	▲ 0.8	149
11.3	7,722	▲ 29.4		3,969	2,027	1,942	▲ 15.9	3,759	1,933	1,826	▲ 17.7	1.95	▲ 0.37	94.7	▲ 2.1	210
12.3	5,686	▲ 26.4		3,405	1,748	1,657	▲ 14.2	3,230	1,679	1,551	▲ 14.1	1.67	▲ 0.28	94.9	0.2	175
13.3	5,452	▲ 4.1		3,353	1,771	1,582	▲ 1.5	3,193	1,697	1,496	▲ 1.1	1.63	▲ 0.04	95.2	0.3	160
14.3	4,476	▲ 17.9		2,995	1,571	1,424	▲ 10.7	2,859	1,514	1,345	▲ 10.5	1.49	▲ 0.14	95.5	0.3	136
15.3	3,717	▲ 17.0		2,690	1,417	1,273	▲ 10.2	2,547	1,349	1,198	▲ 10.9	1.38	▲ 0.11	94.7	▲ 0.8	143
16.3	3,793	2.0		2,706	1,462	1,244	0.6	2,514	1,383	1,131	▲ 1.3	1.40	0.02	92.9	▲ 1.8	192
17.3	4,126	8.8		2,778	1,571	1,207	2.7	2,618	1,499	1,119	4.1	1.49	0.09	94.2	1.3	160
18.3	4,090	▲ 0.9		2,764	1,593	1,171	▲ 0.5	2,602	1,517	1,085	▲ 0.6	1.48	▲ 0.01	94.1	▲ 0.1	162
19.3	4,525	10.6		2,792	1,593	1,199	1.0	2,652	1,521	1,131	1.9	1.62	0.14	95.0	0.9	140
20.3	4,785	5.7		2,933	1,723	1,210	5.1	2,779	1,646	1,133	4.8	1.63	0.01	94.7	▲ 0.3	154
21.3	4,202	▲ 12.2		2,847	1,681	1,166	▲ 2.9	2,633	1,568	1,065	▲ 5.3	1.48	▲ 0.15	92.5	▲ 2.2	214
22.3	2,744	▲ 34.7		2,443	1,442	1,001	▲ 14.2	2,205	1,342	863	▲ 16.3	1.12	▲ 0.36	90.3	▲ 2.2	238
23.3	2,969	8.2		2,570	1,571	999	5.2	2,378	1,475	903	7.8	1.16	0.04	92.5	2.2	192
24.3	3,146	6.0		2,748	1,710	1,038	6.9	2,587	1,621	966	8.8	1.14	▲ 0.02	94.1	1.6	161
25.3	3,644	15.8		3,031	1,805	1,226	10.3	2,841	1,705	1,136	9.8	1.20	0.06	93.7	▲ 0.4	190
26.3	4,000	9.8		3,184	1,928	1,256	5.0	3,017	1,830	1,187	6.2	1.26	0.06	94.8	1.1	167
27.3	4,834	20.9		3,207	1,955	1,252	0.7	3,113	1,898	1,215	3.2	1.51	0.25	97.1	2.3	94
28.3	5,410	11.9		3,243	2,016	1,227	1.1	3,137	1,948	1,189	0.8	1.67	0.16	96.7	▲ 0.4	106
29.3	5,739	6.1		3,284	1,992	1,292	1.3	3,153	1,923	1,230	0.5	1.75	0.08	96.0	▲ 0.7	131
30.3	6,677	16.3		3,349	2,056	1,293	2.0	3,235	1,985	1,250	2.6	1.99	0.24	96.6	0.6	114

(注) 求人数は、県内企業からの求人分のみ。

