

(表1) 新規高等学校卒業者の卒業年次別・ブロック別 求人・求職・就職内定の状況(各年1月末日時点)

| | | ① 求人数 | | ② 求職者数(人) | | | | ③ 就職者数(人) | | | | ④ 求人倍率 | | ⑤ 就職内定率 | | |
|------|----------|-------|--------|-----------|-------|-------|--------|-----------|-------|-------|--------|--------|-----------|---------|-----------|-------|
| | | (人) | 前年比(%) | 計 | 男 | 女 | 前年比(%) | 計 | 男 | 女 | 前年比(%) | ①/②(倍) | 前年比(ポイント) | ③/②(%) | 前年比(ポイント) | |
| 卒業年次 | 平成31年3月卒 | 7,165 | 7.9 | 3,314 | 2,046 | 1,268 | ▲ 1.3 | 3,109 | 1,913 | 1,196 | ▲ 1.0 | 2.16 | 0.18 | 93.8 | 0.3 | |
| | 令和2年3月卒 | 7,043 | ▲ 1.7 | 3,269 | 1,977 | 1,292 | ▲ 1.4 | 3,028 | 1,824 | 1,204 | ▲ 2.6 | 2.15 | ▲ 0.01 | 92.6 | ▲ 1.2 | |
| | 令和3年3月卒 | 6,056 | ▲ 14.0 | 2,994 | 1,786 | 1,208 | ▲ 8.4 | 2,737 | 1,641 | 1,096 | ▲ 9.6 | 2.02 | ▲ 0.13 | 91.4 | ▲ 1.2 | |
| | 令和4年3月卒 | 6,225 | 2.8 | 2,672 | 1,634 | 1,038 | ▲ 10.8 | 2,453 | 1,519 | 934 | ▲ 10.4 | 2.33 | 0.31 | 91.8 | 0.4 | |
| | 令和5年3月卒 | 7,401 | 18.9 | 2,623 | 1,656 | 967 | ▲ 1.8 | 2,403 | 1,530 | 873 | ▲ 2.0 | 2.82 | 0.49 | 91.6 | ▲ 0.2 | |
| | 令和6年3月卒 | 7,902 | 6.8 | 2,443 | 1,523 | 920 | ▲ 6.9 | 2,268 | 1,427 | 841 | ▲ 5.6 | 3.23 | 0.41 | 92.8 | 1.2 | |
| | ブロック別 | 北信 | 2,772 | 12.0 | 628 | 410 | 218 | ▲ 12.4 | 592 | 390 | 202 | ▲ 10.8 | 4.41 | 0.96 | 94.3 | 1.7 |
| | | 東信 | 1,368 | 16.3 | 422 | 269 | 153 | ▲ 9.1 | 384 | 244 | 140 | ▲ 6.8 | 3.24 | 0.71 | 91.0 | 2.2 |
| | | 中信 | 1,425 | 2.7 | 547 | 331 | 216 | ▲ 4.5 | 501 | 308 | 193 | ▲ 1.4 | 2.61 | 0.19 | 91.6 | 2.9 |
| | | 南信 | 2,337 | ▲ 1.1 | 846 | 513 | 333 | ▲ 2.6 | 791 | 485 | 306 | ▲ 3.4 | 2.76 | 0.04 | 93.5 | ▲ 0.7 |

(注) 求人数は、県内企業からの求人分のみ。

(表2) 新規高等学校卒業者の産業・職業・規模別 求人・就職内定の状況(各年1月末日時点)

| 項目 | 令和5年3月卒 | | 令和6年3月卒 | | 増減 | | 増減率 | | |
|----------------------------|------------|---------------|------------|---------------|------------|---------------|------------|---------------|-------|
| | 求人数 (人) | 就職内定者数 (人) | 求人数 (人) | 就職内定者数 (人) | 求人数 (人) | 就職内定者数 (人) | 求人数 (%) | 就職内定者数 (%) | |
| A, B 農, 林, 漁業(01~04) | 76 | 8 | 84 | 16 | 8 | 8 | 10.5 | 100.0 | |
| D 建設業 | 1,321 | 192 | 1,420 | 190 | 99 | ▲2 | 7.5 | ▲1.0 | |
| E 製造業(09~32) | 3,347 | 1,434 | 3,351 | 1,336 | 4 | ▲98 | 0.1 | ▲6.8 | |
| 09~10 食料品製造業、飲料・たばこ・飼料製造業 | 583 | 206 | 601 | 207 | 18 | 1 | 3.1 | 0.5 | |
| 15 印刷・同関連業 | 33 | 3 | 30 | 6 | ▲3 | 3 | ▲9.1 | 100.0 | |
| 18 プラスチック製品製造業(別掲を除く) | 117 | 41 | 123 | 28 | 6 | ▲13 | 5.1 | ▲31.7 | |
| 24 金属製品製造業 | 312 | 66 | 277 | 64 | ▲35 | ▲2 | ▲11.2 | ▲3.0 | |
| 25 はん用機械器具製造業 | 301 | 147 | 310 | 137 | 9 | ▲10 | 3.0 | ▲6.8 | |
| 26 生産用機械器具製造業 | 238 | 86 | 283 | 92 | 45 | 6 | 18.9 | 7.0 | |
| 27 業務用機械器具製造業 | 178 | 67 | 171 | 76 | ▲7 | 9 | ▲3.9 | 13.4 | |
| 28 電子部品・デバイス・電子回路製造業 | 422 | 200 | 383 | 171 | ▲39 | ▲29 | ▲9.2 | ▲14.5 | |
| 29 電気機械器具製造業 | 371 | 223 | 361 | 178 | ▲10 | ▲45 | ▲2.7 | ▲20.2 | |
| 30 情報通信機械器具製造業 | 152 | 98 | 148 | 101 | ▲4 | 3 | ▲2.6 | 3.1 | |
| 31 輸送用機械器具製造業 | 252 | 128 | 242 | 116 | ▲10 | ▲12 | ▲4.0 | ▲9.4 | |
| その他製造業 | 388 | 169 | 422 | 160 | 34 | ▲9 | 8.8 | ▲5.3 | |
| G 情報通信業(37~41) | 39 | 11 | 44 | 9 | 5 | ▲2 | 12.8 | ▲18.2 | |
| H 運輸業, 郵便業(42~49) | 299 | 94 | 319 | 67 | 20 | ▲27 | 6.7 | ▲28.7 | |
| I 卸売業, 小売業(50~61) | 588 | 183 | 754 | 201 | 166 | 18 | 28.2 | 9.8 | |
| 50~55 卸売業 | 232 | 61 | 265 | 73 | 33 | 12 | 14.2 | 19.7 | |
| 56~61 小売業 | 356 | 122 | 489 | 128 | 133 | 6 | 37.4 | 4.9 | |
| J 金融業, 保険業(62~67) | 9 | 13 | 6 | 7 | ▲3 | ▲6 | ▲33.3 | ▲46.2 | |
| M 宿泊業, 飲食サービス業(75~77) | 381 | 111 | 432 | 116 | 51 | 5 | 13.4 | 4.5 | |
| 76,77 飲食サービス業 | 147 | 34 | 105 | 32 | ▲42 | ▲2 | ▲28.6 | ▲5.9 | |
| N 生活関連サービス業, 娯楽業(78~80) | 269 | 63 | 276 | 58 | 7 | ▲5 | 2.6 | ▲7.9 | |
| O 教育, 学習支援業(81,82) | 5 | 4 | 7 | 5 | 2 | 1 | 40.0 | 25.0 | |
| P 医療, 福祉(83~85) | 445 | 90 | 433 | 88 | ▲12 | ▲2 | ▲2.7 | ▲2.2 | |
| Q 複合サービス事業(86,87) | 116 | 44 | 171 | 45 | 55 | 1 | 47.4 | 2.3 | |
| R サービス業(他に分類されないもの)(88~96) | 365 | 65 | 426 | 58 | 61 | ▲7 | 16.7 | ▲10.8 | |
| 合計 | 7,401 | 2,403 | 7,902 | 2,268 | 501 | ▲135 | 6.8 | ▲5.6 | |
| 職業別 | 専門・技術, 管理 | 903 | 253 | 912 | 209 | 9 | ▲44 | 1.0 | ▲17.4 |
| | 事務 | 408 | 171 | 371 | 133 | ▲37 | ▲38 | ▲9.1 | ▲22.2 |
| | 販売 | 392 | 118 | 501 | 139 | 109 | 21 | 27.8 | 17.8 |
| | サービス | 1,065 | 264 | 1,246 | 261 | 181 | ▲3 | 17.0 | ▲1.1 |
| | 生産工程・労務 | 4,241 | 1,559 | 4,501 | 1,487 | 260 | ▲72 | 6.1 | ▲4.6 |
| | 上記以外の職業 | 392 | 38 | 371 | 39 | ▲21 | 1 | ▲5.4 | 2.6 |
| | 合計 | 7,401 | 2,403 | 7,902 | 2,268 | 501 | ▲135 | 6.8 | ▲5.6 |
| 規模別 | 29 人以下 | 2,352 | 288 | 2,550 | 359 | 198 | 71 | 8.4 | 24.7 |
| | 30~99 人 | 2,387 | 521 | 2,553 | 530 | 166 | 9 | 7.0 | 1.7 |
| | 100~299 人 | 1,533 | 651 | 1,497 | 588 | ▲36 | ▲63 | ▲2.3 | ▲9.7 |
| | 300~499 人 | 364 | 218 | 373 | 201 | 9 | ▲17 | 2.5 | ▲7.8 |
| | 500~999 人 | 305 | 295 | 367 | 292 | 62 | ▲3 | 20.3 | ▲1.0 |
| | 1,000 人以上 | 460 | 430 | 562 | 298 | 102 | ▲132 | 22.2 | ▲30.7 |
| | 合計 | 7,401 | 2,403 | 7,902 | 2,268 | 501 | ▲135 | 6.8 | ▲5.6 |

(表3) 新規高等学校卒業者の求人・求職・就職内定の月別推移

| 項目 | 卒業年/月 | 6月 | 7月 | 8月 | 9月 | 10月 | 11月 | 12月 | 1月 | 2月 | 3月 | 6月 |
|-------------------|-------|-------|-------|-------|-------|-------|-------|-------|-------|-------|-------|-------|
| 求人数 (人) | 2.3 | 5,678 | 6,408 | 6,636 | 6,816 | 6,883 | 6,925 | 6,992 | 7,043 | 7,065 | 7,078 | 7,078 |
| | 3.3 | 4,506 | 5,311 | 5,499 | 5,674 | 5,819 | 5,937 | 5,967 | 6,056 | 6,095 | 6,109 | 6,114 |
| | 4.3 | 4,877 | 5,544 | 5,743 | 5,905 | 6,046 | 6,132 | 6,191 | 6,225 | 6,247 | 6,254 | 6,254 |
| | 5.3 | 5,985 | 6,692 | 6,949 | 7,149 | 7,238 | 7,314 | 7,339 | 7,401 | 7,427 | 7,439 | 7,440 |
| | 6.3 | 6,598 | 7,276 | 7,489 | 7,664 | 7,751 | 7,829 | 7,874 | 7,902 | | | |
| 求職者数 (人) | 2.3 | 3,488 | 3,379 | 3,323 | 3,179 | 3,252 | 3,269 | 3,282 | 3,269 | 3,241 | 3,205 | 3,176 |
| | 3.3 | 3,316 | 3,303 | 3,266 | 3,189 | 3,000 | 3,008 | 2,999 | 2,994 | 2,944 | 2,899 | 2,882 |
| | 4.3 | 2,929 | 2,848 | 2,813 | 2,689 | 2,662 | 2,674 | 2,681 | 2,672 | 2,665 | 2,635 | 2,604 |
| | 5.3 | 2,799 | 2,726 | 2,656 | 2,573 | 2,601 | 2,598 | 2,616 | 2,623 | 2,581 | 2,568 | 2,532 |
| | 6.3 | 2,590 | 2,510 | 2,494 | 2,482 | 2,474 | 2,483 | 2,463 | 2,443 | | | |
| 求人倍率 (倍) | 2.3 | 1.63 | 1.90 | 2.00 | 2.14 | 2.12 | 2.12 | 2.13 | 2.15 | 2.18 | 2.21 | 2.23 |
| | 3.3 | 1.36 | 1.61 | 1.68 | 1.78 | 1.94 | 1.97 | 1.99 | 2.02 | 2.07 | 2.11 | 2.12 |
| | 4.3 | 1.67 | 1.95 | 2.04 | 2.20 | 2.27 | 2.29 | 2.31 | 2.33 | 2.34 | 2.37 | 2.40 |
| | 5.3 | 2.14 | 2.45 | 2.62 | 2.78 | 2.78 | 2.82 | 2.81 | 2.82 | 2.88 | 2.90 | 2.94 |
| | 6.3 | 2.55 | 2.90 | 3.00 | 3.09 | 3.13 | 3.15 | 3.20 | 3.23 | | | |
| 就職 内定者数 (人) | 2.3 | | | | 2,109 | 2,641 | 2,862 | 2,970 | 3,028 | 3,110 | 3,166 | 3,173 |
| | 3.3* | | | | | 1,936 | 2,445 | 2,646 | 2,737 | 2,808 | 2,862 | 2,874 |
| | 4.3 | | | | 1,719 | 2,124 | 2,291 | 2,385 | 2,453 | 2,540 | 2,596 | 2,601 |
| | 5.3 | | | | 1,729 | 2,126 | 2,264 | 2,351 | 2,403 | 2,481 | 2,523 | 2,530 |
| | 6.3 | | | | 1,649 | 1,984 | 2,117 | 2,203 | 2,268 | | | |
| 就職 内定率 (%) | 2.3 | | | | 66.3 | 81.2 | 87.5 | 90.5 | 92.6 | 96.0 | 98.8 | 99.9 |
| | 3.3* | | | | | 64.5 | 81.3 | 88.2 | 91.4 | 95.4 | 98.7 | 99.7 |
| | 4.3 | | | | 63.9 | 79.8 | 85.7 | 89.0 | 91.8 | 95.3 | 98.5 | 99.9 |
| | 5.3 | | | | 67.2 | 81.7 | 87.1 | 89.9 | 91.6 | 96.1 | 98.2 | 99.9 |
| | 6.3 | | | | 66.4 | 80.2 | 85.3 | 89.4 | 92.8 | | | |

(※) 令和3年3月卒は選考開始は10月16日であったため、就職内定者数及び就職内定率の9月分計上なし。

求人数・求人倍率の推移

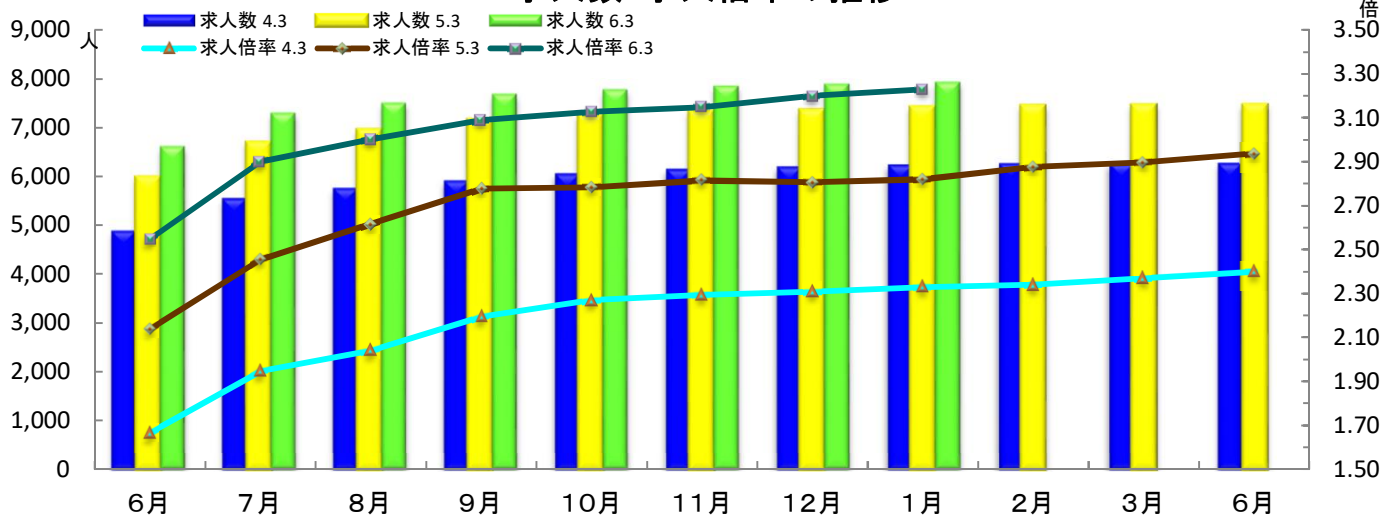

就職内定者数・就職内定率の推移

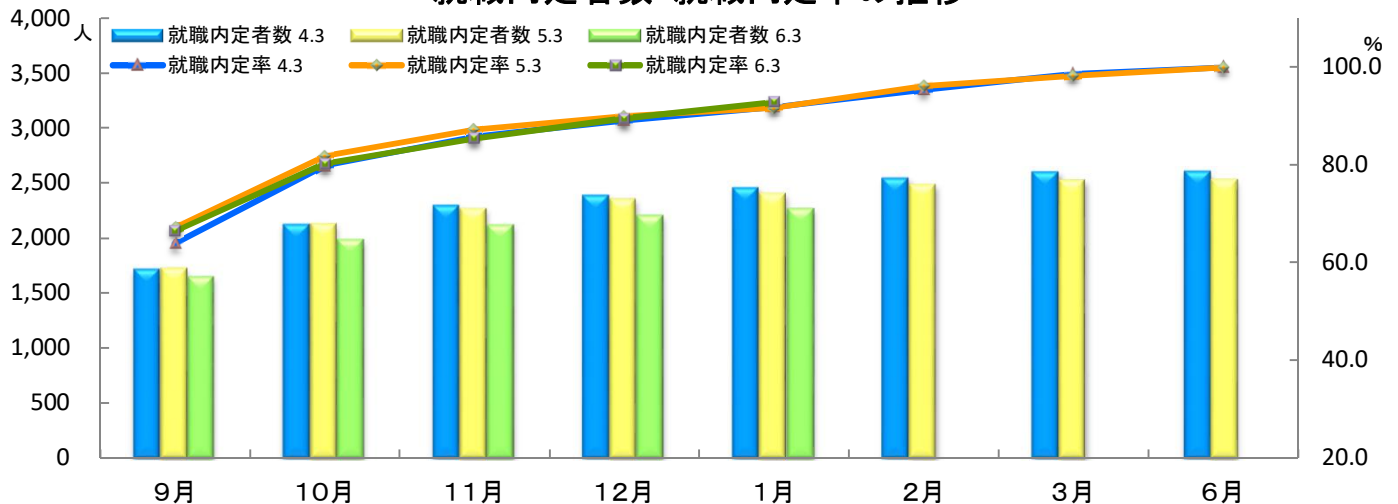

(表4) 新規高等学校卒業者の求人・求職・就職内定の年度別推移(各年1月末日時点)

| | | ① 卒業者数 | | ② 求人数 | | ③ 求職者数(人) | | | | ④ 就職内定者数(人) | | | | ⑤ 求人倍率 | | ⑥ 就職内定率 | | ⑦ 未内定者 |
|----------|--------|--------|--------|--------|--------|-----------|-------|-------|--------|-------------|-------|-------|--------|--------|-----------|---------|-----------|--------|
| | | (人) | 前年比(%) | (人) | 前年比(%) | 計 | 男 | 女 | 前年比(%) | 計 | 男 | 女 | 前年比(%) | ②/③(倍) | 前年比(ポイント) | ④/③(%) | 前年比(ポイント) | ③-④(人) |
| 卒業 年次 | H5.3 | 31,623 | 0.8 | 28,648 | ▲ 27.3 | 8,264 | 4,027 | 4,237 | ▲ 10.0 | 7,897 | 3,824 | 4,073 | ▲ 10.4 | 3.47 | ▲ 0.23 | 95.6 | ▲ 0.4 | 367 |
| | H6.3 | 29,471 | ▲ 6.8 | 20,826 | ▲ 27.3 | 6,918 | 3,478 | 3,440 | ▲ 16.3 | 6,559 | 3,257 | 3,302 | ▲ 16.9 | 3.01 | ▲ 0.46 | 94.8 | ▲ 0.8 | 359 |
| | H7.3 | 28,595 | ▲ 3.0 | 15,437 | ▲ 25.9 | 6,161 | 3,204 | 2,957 | ▲ 10.9 | 5,904 | 3,070 | 2,834 | ▲ 10.0 | 2.51 | ▲ 0.50 | 95.8 | 1.0 | 257 |
| | H8.3 | 28,028 | ▲ 2.0 | 12,815 | ▲ 17.0 | 5,491 | 2,882 | 2,609 | ▲ 10.9 | 5,229 | 2,758 | 2,471 | ▲ 11.4 | 2.33 | ▲ 0.18 | 95.2 | ▲ 0.6 | 262 |
| | H9.3 | 27,093 | ▲ 3.3 | 11,549 | ▲ 9.9 | 4,962 | 2,561 | 2,401 | ▲ 9.6 | 4,666 | 2,430 | 2,236 | ▲ 10.8 | 2.33 | 0.00 | 94.0 | ▲ 1.2 | 296 |
| | H10.3 | 25,897 | ▲ 4.4 | 10,880 | ▲ 5.8 | 4,759 | 2,554 | 2,205 | ▲ 4.1 | 4,403 | 2,335 | 2,068 | ▲ 5.6 | 2.29 | ▲ 0.04 | 92.5 | ▲ 1.5 | 356 |
| | H11.3 | 24,359 | ▲ 5.9 | 7,613 | ▲ 30.0 | 3,981 | 2,056 | 1,925 | ▲ 16.3 | 3,606 | 1,858 | 1,748 | ▲ 18.1 | 1.91 | ▲ 0.38 | 90.6 | ▲ 1.9 | 375 |
| | H12.3 | 23,058 | ▲ 5.3 | 5,505 | ▲ 27.7 | 3,451 | 1,793 | 1,658 | ▲ 13.3 | 3,097 | 1,617 | 1,480 | ▲ 14.1 | 1.60 | ▲ 0.31 | 89.7 | ▲ 0.9 | 354 |
| | H13.3 | 22,912 | ▲ 0.6 | 5,337 | ▲ 3.1 | 3,395 | 1,796 | 1,599 | ▲ 1.6 | 3,080 | 1,645 | 1,435 | ▲ 0.5 | 1.57 | ▲ 0.03 | 90.7 | 1.0 | 315 |
| | H14.3 | 23,216 | 1.3 | 4,391 | ▲ 17.7 | 3,081 | 1,612 | 1,469 | ▲ 9.2 | 2,732 | 1,449 | 1,283 | ▲ 11.3 | 1.43 | ▲ 0.14 | 88.7 | ▲ 2.0 | 349 |
| | H15.3 | 22,478 | ▲ 3.2 | 3,563 | ▲ 18.9 | 2,734 | 1,446 | 1,288 | ▲ 11.3 | 2,417 | 1,286 | 1,131 | ▲ 11.5 | 1.30 | ▲ 0.13 | 88.4 | ▲ 0.3 | 317 |
| | H16.3 | 21,742 | ▲ 3.3 | 3,596 | 0.9 | 2,761 | 1,493 | 1,268 | 1.0 | 2,372 | 1,315 | 1,057 | ▲ 1.9 | 1.30 | 0.00 | 85.9 | ▲ 2.5 | 389 |
| | H17.3 | 21,612 | ▲ 0.6 | 4,067 | 13.1 | 2,800 | 1,582 | 1,218 | 1.4 | 2,490 | 1,436 | 1,054 | 5.0 | 1.45 | 0.15 | 88.9 | 3.0 | 310 |
| | H18.3 | 20,533 | ▲ 5.0 | 3,989 | ▲ 1.9 | 2,790 | 1,606 | 1,184 | ▲ 0.4 | 2,501 | 1,460 | 1,041 | 0.4 | 1.43 | ▲ 0.02 | 89.6 | 0.7 | 289 |
| | H19.3 | 20,576 | 0.2 | 4,512 | 13.1 | 2,830 | 1,606 | 1,224 | 1.4 | 2,542 | 1,466 | 1,076 | 1.6 | 1.59 | 0.16 | 89.8 | 0.2 | 288 |
| | H20.3 | 19,868 | ▲ 3.4 | 4,739 | 5.0 | 3,013 | 1,768 | 1,245 | 6.5 | 2,697 | 1,600 | 1,097 | 6.1 | 1.57 | ▲ 0.02 | 89.5 | ▲ 0.3 | 316 |
| | H21.3 | 19,309 | ▲ 2.8 | 4,165 | ▲ 12.1 | 2,916 | 1,721 | 1,195 | ▲ 3.2 | 2,576 | 1,536 | 1,040 | ▲ 4.5 | 1.43 | ▲ 0.14 | 88.3 | ▲ 1.2 | 340 |
| | H22.3 | 19,273 | ▲ 0.2 | 2,679 | ▲ 35.7 | 2,438 | 1,433 | 1,005 | ▲ 16.4 | 2,086 | 1,274 | 812 | ▲ 19.0 | 1.10 | ▲ 0.33 | 85.6 | ▲ 2.7 | 352 |
| | H23.3 | 19,403 | 0.7 | 2,866 | 7.0 | 2,600 | 1,584 | 1,016 | 6.6 | 2,244 | 1,397 | 847 | 7.6 | 1.10 | 0.00 | 86.3 | 0.7 | 356 |
| | H24.3 | 18,664 | ▲ 3.8 | 3,042 | 6.1 | 2,767 | 1,715 | 1,052 | 6.4 | 2,484 | 1,553 | 931 | 10.7 | 1.10 | 0.00 | 89.8 | 3.5 | 283 |
| | H25.3 | 19,867 | 6.4 | 3,543 | 16.5 | 3,035 | 1,805 | 1,230 | 9.7 | 2,722 | 1,641 | 1,081 | 9.6 | 1.17 | 0.07 | 89.7 | ▲ 0.1 | 313 |
| | H26.3 | 18,887 | ▲ 4.9 | 3,912 | 10.4 | 3,193 | 1,933 | 1,260 | 5.2 | 2,909 | 1,769 | 1,140 | 6.9 | 1.23 | 0.06 | 91.1 | 1.4 | 284 |
| | H27.3 | 18,887 | 0.0 | 4,781 | 22.2 | 3,236 | 1,968 | 1,268 | 1.3 | 3,016 | 1,843 | 1,173 | 3.7 | 1.48 | 0.25 | 93.2 | 2.1 | 220 |
| | H28.3 | 18,907 | 0.1 | 5,367 | 12.3 | 3,257 | 2,014 | 1,243 | 0.6 | 3,044 | 1,895 | 1,149 | 0.9 | 1.65 | 0.17 | 93.5 | 0.3 | 213 |
| | H29.3 | 18,898 | 0.0 | 5,684 | 5.9 | 3,290 | 1,998 | 1,292 | 1.0 | 3,083 | 1,873 | 1,210 | 1.3 | 1.73 | 0.08 | 93.7 | 0.2 | 207 |
| | H30.3 | 18,849 | ▲ 0.3 | 6,638 | 16.8 | 3,359 | 2,060 | 1,299 | 2.1 | 3,141 | 1,929 | 1,212 | 1.9 | 1.98 | 0.25 | 93.5 | ▲ 0.2 | 218 |
| | H31.3 | 18,461 | ▲ 2.1 | 7,165 | 7.9 | 3,314 | 2,046 | 1,268 | ▲ 1.3 | 3,109 | 1,913 | 1,196 | ▲ 1.0 | 2.16 | 0.18 | 93.8 | 0.3 | 205 |
| | R2.3 | 18,506 | 0.2 | 7,043 | ▲ 1.7 | 3,269 | 1,977 | 1,292 | ▲ 1.4 | 3,028 | 1,824 | 1,204 | ▲ 2.6 | 2.15 | ▲ 0.01 | 92.6 | ▲ 1.2 | 241 |
| | R3.3 | 17,985 | ▲ 2.8 | 6,056 | ▲ 14.0 | 2,994 | 1,786 | 1,208 | ▲ 8.4 | 2,737 | 1,641 | 1,096 | ▲ 9.6 | 2.02 | ▲ 0.13 | 91.4 | ▲ 1.2 | 257 |
| | R4.3 | 17,397 | ▲ 3.3 | 6,225 | 2.8 | 2,672 | 1,634 | 1,038 | ▲ 10.8 | 2,453 | 1,519 | 934 | ▲ 10.4 | 2.33 | 0.31 | 91.8 | 0.4 | 219 |
| R5.3 | 16,757 | ▲ 3.7 | 7,401 | 18.9 | 2,623 | 1,656 | 967 | ▲ 1.8 | 2,403 | 1,530 | 873 | ▲ 2.0 | 2.82 | 0.49 | 91.6 | ▲ 0.2 | 220 | |
| R6.3 | — | — | 7,902 | 6.8 | 2,443 | 1,523 | 920 | ▲ 6.9 | 2,268 | 1,427 | 841 | ▲ 5.6 | 3.23 | 0.41 | 92.8 | 1.2 | 175 | |

(注)①卒業者数は学校基本調査の数値を参考掲載している (注2)②求人数は県内企業からの求人分のみ

—4—

