



長野労働局発表
30-70
平成31年2月1日

| | | | |
|----|------------|--------------|----|
| 担当 | 職業安定部職業安定課 | | |
| | 課長 | 中條 | 浩一 |
| | 課長補佐 | 中沢 | 忠雄 |
| | 地方職業指導官 | 松山 | 満 |
| | 電話 | 026-226-0865 | |
| | FAX | 026-226-0157 | |

平成31年3月新規高等学校卒業者の求人・求職・就職内定状況 (平成30年12月末現在)

～求人数は7,129人、前年同期比8.3%増加～

長野労働局(局長 石田 茂雄)は、平成31年3月の新規高等学校卒業者の求人・求職・就職内定状況(平成30年12月末現在)を取りまとめました。その概要は次のとおりです。

- **求人数は 7,129人で、前年同期に比べ 547人増加(8.3%) (表1)**
 - ・ 産業別にみると、前年同期比で、製造業が7.6%、運輸業、郵便業が34.8%、サービス業(他に分類されないもの)が28.7%増加しました。(表2)。
 - ・ 職業別にみると、前年同期比で、生産工程・労務が8.6%、専門・技術、管理が13.3%、販売が14.5%増加しました(表2)。
 - ・ 規模別にみると、前年同期比で「29人以下」が9.3%、「30～99人」が7.3%増加しました(表2)。
- **求職者数^(注)は3,335人で、前年同期に比べ 43人減少(▲1.3%) (表1)**
(注)「求職者数」は、就職希望者のうち「学校又は安定所の紹介を希望する者」の数です。
- **就職内定者数は3,039人で、前年同期に比べ 34人減少(▲1.1%) (表1)**
- **求人倍率は2.14倍となり、前年同期を 0.19ポイント上回る(表1)**
- **就職内定率は91.1%で、前年同期を 0.1ポイント上回る(表1)**

- 高等学校卒業予定者の就職環境は順調に推移している状況にありますが、未内定者が1人多く卒業までに就職できるよう、1月4日から3月末までを集中支援期間とし、「長野版 未内定就活生への集中支援2019」を実施しています。
 - ・ 未内定の生徒に「就職をあきらめさせない」ための支援として、高校と連携して未内定者全員がハローワークへ登録することにより、ハローワークによる求人開拓を含めた個別支援を徹底します。
 - ・ 高校と連携し、未内定の生徒をもつ保護者に啓発文書を送付し、就職の現状に対する理解を求めるとともに、生徒に対して新卒応援ハローワークや最寄りのハローワークの就職支援を受けることを勧めてもらいます。
 - ・ 未内定の生徒に対しては、就職活動の長期化、内定が得られないことによる心理的負担を軽減するため、新卒応援ハローワークに定期的に配置する臨床心理士による心理的ケアを実施します。

(表1) 平成31年3月新規高等学校卒業者の卒業年次別・ブロック別 求人・求職・就職内定の状況

平成30年12月末日 現在

長野労働局職業安定部

| | | ① 求人数 | | ② 求職者数(人) | | | | ③ 就職内定者数(人) | | | | ④ 求人倍率 | | ⑤ 就職内定率 | |
|-------|------|-------|--------|-----------|-------|-------|--------|-------------|-------|-------|--------|--------|-----------|---------|-----------|
| | | (人) | 前年比(%) | 計 | 男 | 女 | 前年比(%) | 計 | 男 | 女 | 前年比(%) | ①/②(倍) | 前年比(ポイント) | ③/②(%) | 前年比(ポイント) |
| 卒業年次 | 26.3 | 3,795 | 10.7 | 3,213 | 1,952 | 1,261 | 5.1 | 2,780 | 1,691 | 1,089 | 7.1 | 1.18 | 0.06 | 86.5 | 1.6 |
| | 27.3 | 4,702 | 23.9 | 3,267 | 1,990 | 1,277 | 1.7 | 2,925 | 1,787 | 1,138 | 5.2 | 1.44 | 0.26 | 89.5 | 3.0 |
| | 28.3 | 5,315 | 13.0 | 3,281 | 2,029 | 1,252 | 0.4 | 2,971 | 1,844 | 1,127 | 1.6 | 1.62 | 0.18 | 90.6 | 1.1 |
| | 29.3 | 5,627 | 5.9 | 3,306 | 2,001 | 1,305 | 0.8 | 2,989 | 1,811 | 1,178 | 0.6 | 1.70 | 0.08 | 90.4 | ▲ 0.2 |
| | 30.3 | 6,582 | 17.0 | 3,378 | 2,076 | 1,302 | 2.2 | 3,073 | 1,889 | 1,184 | 2.8 | 1.95 | 0.25 | 91.0 | 0.6 |
| | 31.3 | 7,129 | 8.3 | 3,335 | 2,051 | 1,284 | ▲ 1.3 | 3,039 | 1,868 | 1,171 | ▲ 1.1 | 2.14 | 0.19 | 91.1 | 0.1 |
| ブロック別 | 北信 | 2,278 | 4.9 | 917 | 564 | 353 | 1.4 | 856 | 527 | 329 | 2.5 | 2.48 | 0.08 | 93.3 | 0.9 |
| | 東信 | 1,163 | 7.0 | 549 | 333 | 216 | ▲ 11.2 | 470 | 284 | 186 | ▲ 14.1 | 2.12 | 0.36 | 85.6 | ▲ 2.9 |
| | 中信 | 1,418 | 12.6 | 762 | 481 | 281 | 3.0 | 676 | 426 | 250 | 4.3 | 1.86 | 0.16 | 88.7 | 1.1 |
| | 南信 | 2,270 | 9.9 | 1,107 | 673 | 434 | ▲ 0.8 | 1,037 | 631 | 406 | ▲ 0.6 | 2.05 | 0.20 | 93.7 | 0.2 |

(注) 求人数は、県内企業からの求人分のみ。

(表2)新規高等学校卒業者の産業・職業・規模別 求人・就職内定の状況

平成30年12月末

長野労働局職業安定部

| 項目 | 平成30年3月卒 | | 平成31年3月卒 | | 増減 | | 増減率 | | |
|----------------------------|---------------------------|---------------|------------|---------------|------------|---------------|------------|---------------|--------|
| | 求人数 (人) | 就職内定者数 (人) | 求人数 (人) | 就職内定者数 (人) | 求人数 (人) | 就職内定者数 (人) | 求人数 (%) | 就職内定者数 (%) | |
| 主 な 産 業 | A, B 農, 林, 漁業(01~04) | 65 | 19 | 64 | 19 | ▲ 1 | 0 | ▲ 1.5 | 0.0 |
| | D 建設業 | 921 | 218 | 989 | 226 | 68 | 8 | 7.4 | 3.7 |
| | E 製造業(09~32) | 2,893 | 1,793 | 3,113 | 1,779 | 220 | ▲ 14 | 7.6 | ▲ 0.8 |
| | 09~10 食料品製造業、飲料・たばこ・飼料製造業 | 604 | 355 | 614 | 328 | 10 | ▲ 27 | 1.7 | ▲ 7.6 |
| | 15 印刷・同関連業 | 40 | 14 | 30 | 12 | ▲ 10 | ▲ 2 | ▲ 25.0 | ▲ 14.3 |
| | 18 プラスチック製品製造業(別掲を除く) | 82 | 54 | 112 | 64 | 30 | 10 | 36.6 | 18.5 |
| | 24 金属製品製造業 | 249 | 106 | 266 | 82 | 17 | ▲ 24 | 6.8 | ▲ 22.6 |
| | 25 はん用機械器具製造業 | 268 | 152 | 296 | 185 | 28 | 33 | 10.4 | 21.7 |
| | 26 生産用機械器具製造業 | 173 | 65 | 215 | 81 | 42 | 16 | 24.3 | 24.6 |
| | 27 業務用機械器具製造業 | 193 | 137 | 184 | 124 | ▲ 9 | ▲ 13 | ▲ 4.7 | ▲ 9.5 |
| | 28 電子部品・デバイス・電子回路製造業 | 313 | 189 | 367 | 185 | 54 | ▲ 4 | 17.3 | ▲ 2.1 |
| | 29 電気機械器具製造業 | 292 | 204 | 310 | 218 | 18 | 14 | 6.2 | 6.9 |
| | 30 情報通信機械器具製造業 | 106 | 90 | 126 | 96 | 20 | 6 | 18.9 | 6.7 |
| | 31 輸送用機械器具製造業 | 290 | 215 | 282 | 212 | ▲ 8 | ▲ 3 | ▲ 2.8 | ▲ 1.4 |
| | その他製造業 | 283 | 212 | 311 | 192 | 28 | ▲ 20 | 9.9 | ▲ 9.4 |
| | G 情報通信業(37~41) | 43 | 13 | 36 | 26 | ▲ 7 | 13 | ▲ 16.3 | 100.0 |
| | H 運輸業, 郵便業(42~49) | 282 | 133 | 380 | 125 | 98 | ▲ 8 | 34.8 | ▲ 6.0 |
| | I 卸売業, 小売業(50~61) | 628 | 288 | 686 | 277 | 58 | ▲ 11 | 9.2 | ▲ 3.8 |
| | 50~55 卸売業 | 225 | 88 | 231 | 87 | 6 | ▲ 1 | 2.7 | ▲ 1.1 |
| | 56~61 小売業 | 403 | 200 | 455 | 190 | 52 | ▲ 10 | 12.9 | ▲ 5.0 |
| J 金融業, 保険業(62~67) | 0 | 3 | 5 | 7 | 5 | 4 | 0.0 | 133.3 | |
| M 宿泊業, 飲食サービス業(75~77) | 417 | 177 | 394 | 167 | ▲ 23 | ▲ 10 | ▲ 5.5 | ▲ 5.6 | |
| 76,77 飲食サービス業 | 129 | 52 | 131 | 67 | 2 | 15 | 1.6 | 28.8 | |
| N 生活関連サービス業, 娯楽業(78~80) | 282 | 72 | 289 | 54 | 7 | ▲ 18 | 2.5 | ▲ 25.0 | |
| O 教育, 学習支援業(81,82) | 3 | 1 | 8 | 13 | 5 | 12 | 166.7 | 1200.0 | |
| P 医療, 福祉(83~85) | 458 | 110 | 495 | 96 | 37 | ▲ 14 | 8.1 | ▲ 12.7 | |
| Q 複合サービス事業(86,87) | 105 | 89 | 114 | 69 | 9 | ▲ 20 | 8.6 | ▲ 22.5 | |
| R サービス業(他に分類されないもの)(88~96) | 328 | 85 | 422 | 98 | 94 | 13 | 28.7 | 15.3 | |
| 合 計 | 6,582 | 3,073 | 7,129 | 3,039 | 547 | ▲ 34 | 8.3 | ▲ 1.1 | |
| 職 業 別 | 専門・技術, 管理 | 578 | 204 | 655 | 233 | 77 | 29 | 13.3 | 14.2 |
| | 事務 | 381 | 217 | 446 | 206 | 65 | ▲ 11 | 17.1 | ▲ 5.1 |
| | 販売 | 461 | 221 | 528 | 238 | 67 | 17 | 14.5 | 7.7 |
| | サービス | 1,227 | 370 | 1,208 | 352 | ▲ 19 | ▲ 18 | ▲ 1.5 | ▲ 4.9 |
| | 生産工程・労務 | 3,562 | 1,960 | 3,869 | 1,913 | 307 | ▲ 47 | 8.6 | ▲ 2.4 |
| | 上記以外の職業 | 373 | 101 | 423 | 97 | 50 | ▲ 4 | 13.4 | ▲ 4.0 |
| | 合 計 | 6,582 | 3,073 | 7,129 | 3,039 | 547 | ▲ 34 | 8.3 | ▲ 1.1 |
| 規 模 別 | 29 人以下 | 2,013 | 416 | 2,201 | 459 | 188 | 43 | 9.3 | 10.3 |
| | 30~99 人 | 2,066 | 664 | 2,216 | 678 | 150 | 14 | 7.3 | 2.1 |
| | 100~299 人 | 1,444 | 844 | 1,591 | 784 | 147 | ▲ 60 | 10.2 | ▲ 7.1 |
| | 300~499 人 | 334 | 312 | 325 | 336 | ▲ 9 | 24 | ▲ 2.7 | 7.7 |
| | 500~999 人 | 328 | 288 | 361 | 319 | 33 | 31 | 10.1 | 10.8 |
| | 1,000 人以上 | 397 | 549 | 435 | 463 | 38 | ▲ 86 | 9.6 | ▲ 15.7 |
| | 合 計 | 6,582 | 3,073 | 7,129 | 3,039 | 547 | ▲ 34 | 8.3 | ▲ 1.1 |

(表3) 新規高等学校卒業者の求人・求職・就職内定の月別推移

長野労働局職業安定部

| 項目 | 卒業年/月 | 6月 | 7月 | 8月 | 9月 | 10月 | 11月 | 12月 | 1月 | 2月 | 3月 | 6月 |
|-------------------|-------|-------|-------|-------|-------|-------|-------|-------|-------|-------|-------|-------|
| 求人数 (人) | 27.3 | 2,584 | 3,526 | 3,858 | 4,191 | 4,494 | 4,604 | 4,702 | 4,781 | 4,834 | 4,844 | 4,847 |
| | 28.3 | 3,584 | 4,410 | 4,689 | 4,921 | 5,122 | 5,237 | 5,315 | 5,367 | 5,410 | 5,421 | 5,421 |
| | 29.3 | 3,823 | 4,794 | 5,073 | 5,327 | 5,482 | 5,578 | 5,627 | 5,684 | 5,739 | 5,757 | 5,758 |
| | 30.3 | 4,687 | 5,667 | 6,012 | 6,259 | 6,446 | 6,513 | 6,582 | 6,638 | 6,677 | 6,686 | 6,686 |
| | 31.3 | 5,491 | 6,396 | 6,664 | 6,874 | 7,006 | 7,083 | 7,129 | | | | |
| 求職者数 (人) | 27.3 | 3,512 | 3,551 | 3,508 | 3,270 | 3,283 | 3,269 | 3,267 | 3,236 | 3,207 | 3,197 | 3,190 |
| | 28.3 | 3,525 | 3,484 | 3,466 | 3,253 | 3,281 | 3,280 | 3,281 | 3,257 | 3,243 | 3,213 | 3,194 |
| | 29.3 | 3,517 | 3,509 | 3,506 | 3,240 | 3,310 | 3,303 | 3,306 | 3,290 | 3,284 | 3,261 | 3,240 |
| | 30.3 | 3,571 | 3,511 | 3,509 | 3,331 | 3,368 | 3,386 | 3,378 | 3,359 | 3,349 | 3,320 | 3,311 |
| | 31.3 | 3,358 | 3,465 | 3,413 | 3,271 | 3,295 | 3,331 | 3,335 | | | | |
| 求人倍率 (倍) | 27.3 | 0.74 | 0.99 | 1.10 | 1.28 | 1.37 | 1.41 | 1.44 | 1.48 | 1.51 | 1.52 | 1.52 |
| | 28.3 | 1.02 | 1.27 | 1.35 | 1.51 | 1.56 | 1.60 | 1.62 | 1.65 | 1.67 | 1.69 | 1.70 |
| | 29.3 | 1.09 | 1.37 | 1.45 | 1.64 | 1.66 | 1.69 | 1.70 | 1.73 | 1.75 | 1.77 | 1.78 |
| | 30.3 | 1.31 | 1.61 | 1.71 | 1.88 | 1.91 | 1.92 | 1.95 | 1.98 | 1.99 | 2.01 | 2.02 |
| | 31.3 | 1.64 | 1.85 | 1.95 | 2.10 | 2.13 | 2.13 | 2.14 | | | | |
| 就職 内定者数 (人) | 27.3 | | | | 1,789 | 2,493 | 2,750 | 2,925 | 3,016 | 3,113 | 3,169 | 3,185 |
| | 28.3 | | | | 1,906 | 2,610 | 2,860 | 2,971 | 3,044 | 3,137 | 3,184 | 3,193 |
| | 29.3 | | | | 1,993 | 2,649 | 2,881 | 2,989 | 3,083 | 3,153 | 3,234 | 3,239 |
| | 30.3 | | | | 2,181 | 2,761 | 2,965 | 3,073 | 3,141 | 3,235 | 3,292 | 3,298 |
| | 31.3 | | | | 2,074 | 2,717 | 2,912 | 3,039 | | | | |
| 就職 内定率 (%) | 27.3 | | | | 54.7 | 75.9 | 84.1 | 89.5 | 93.2 | 97.1 | 99.1 | 99.8 |
| | 28.3 | | | | 58.6 | 79.5 | 87.2 | 90.6 | 93.5 | 96.7 | 99.1 | 99.9 |
| | 29.3 | | | | 61.5 | 80.0 | 87.2 | 90.4 | 93.7 | 96.0 | 99.2 | 99.9 |
| | 30.3 | | | | 65.5 | 82.0 | 87.6 | 91.0 | 93.5 | 96.6 | 99.2 | 99.6 |
| | 31.3 | | | | 63.4 | 82.5 | 87.4 | 91.1 | | | | |

求人数・求人倍率の推移

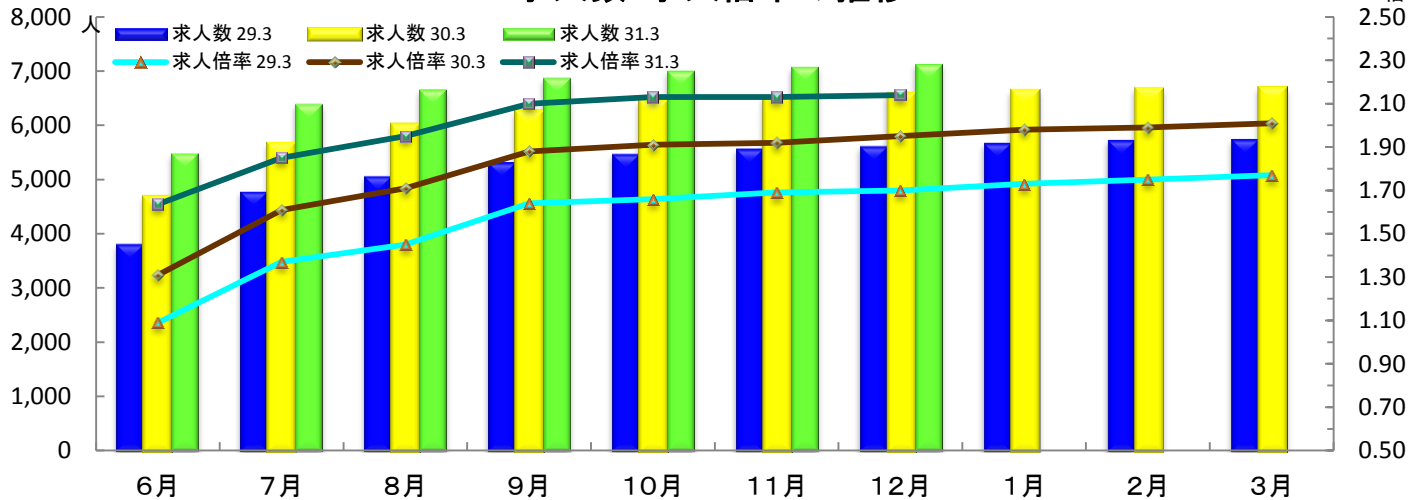

就職内定者数・就職内定率の推移

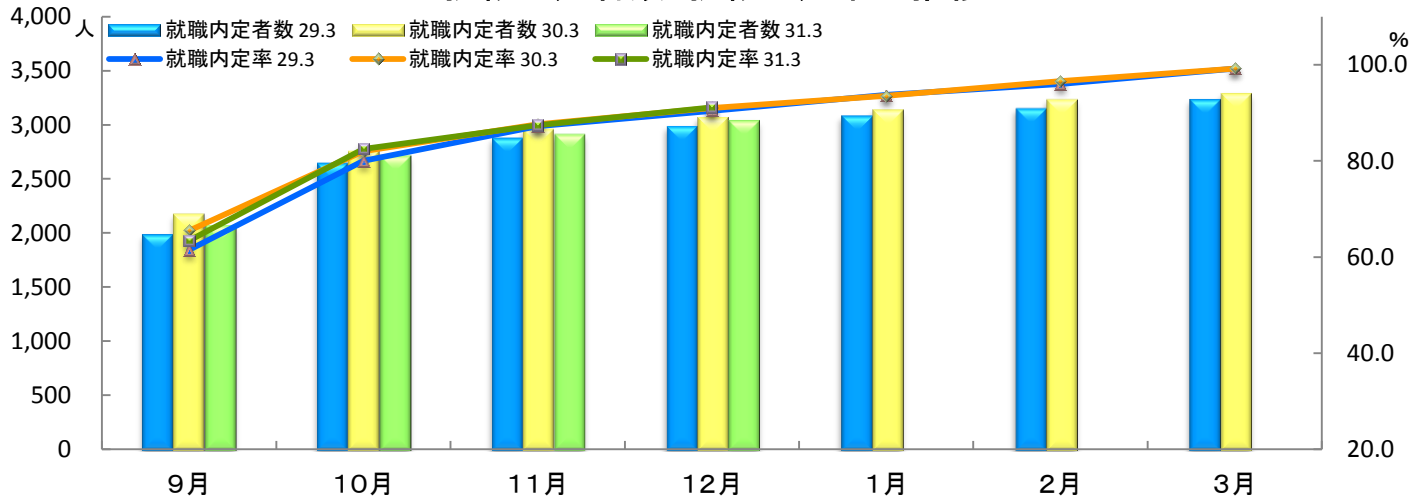

(表4) 新規高等学校卒業者の求人・求職・就職内定の年度別推移

平成30年12月末日 現在

長野労働局職業安定部

| | ① 求人数 | | | ② 求職者数(人) | | | | ③ 就職内定者数(人) | | | | ④ 求人倍率 | | ⑤ 就職内定率 | | ⑥未内定者数 |
|------|--------|--------|--|-----------|-------|-------|--------|-------------|-------|-------|--------|--------|-----------|---------|-----------|--------|
| | (人) | 前年比(%) | | 計 | 男 | 女 | 前年比(%) | 計 | 男 | 女 | 前年比(%) | ①/②(倍) | 前年比(ポイント) | ③/②(%) | 前年比(ポイント) | ②-③(人) |
| 5.3 | 28,550 | ▲ 15.7 | | 8,258 | 4,031 | 4,227 | ▲ 9.5 | 7,696 | 3,716 | 3,980 | ▲ 10.0 | 3.46 | ▲ 0.25 | 93.2 | ▲ 0.5 | 562 |
| 6.3 | 20,698 | ▲ 27.5 | | 6,895 | 3,447 | 3,448 | ▲ 16.5 | 6,372 | 3,150 | 3,222 | ▲ 17.2 | 3.00 | ▲ 0.46 | 92.4 | ▲ 0.8 | 523 |
| 7.3 | 15,364 | ▲ 25.8 | | 6,173 | 3,200 | 2,973 | ▲ 10.5 | 5,757 | 2,990 | 2,767 | ▲ 9.7 | 2.49 | ▲ 0.51 | 93.3 | 0.9 | 416 |
| 8.3 | 12,677 | ▲ 17.5 | | 5,568 | 2,909 | 2,659 | ▲ 9.8 | 5,120 | 2,692 | 2,428 | ▲ 11.1 | 2.28 | ▲ 0.21 | 92.0 | ▲ 1.3 | 448 |
| 9.3 | 11,411 | ▲ 10.0 | | 4,966 | 2,568 | 2,398 | ▲ 10.8 | 4,521 | 2,348 | 2,173 | ▲ 11.7 | 2.30 | 0.02 | 91.0 | ▲ 1.0 | 445 |
| 10.3 | 10,733 | ▲ 5.9 | | 4,784 | 2,561 | 2,223 | ▲ 3.7 | 4,245 | 2,252 | 1,993 | ▲ 6.1 | 2.24 | ▲ 0.06 | 88.7 | ▲ 2.3 | 539 |
| 11.3 | 7,528 | ▲ 29.9 | | 4,061 | 2,109 | 1,952 | ▲ 15.1 | 3,521 | 1,823 | 1,698 | ▲ 17.1 | 1.85 | ▲ 0.39 | 86.7 | ▲ 2.0 | 540 |
| 12.3 | 5,340 | ▲ 29.1 | | 3,460 | 1,796 | 1,664 | ▲ 14.8 | 2,957 | 1,531 | 1,426 | ▲ 16.0 | 1.54 | ▲ 0.31 | 85.5 | ▲ 1.2 | 503 |
| 13.3 | 5,169 | ▲ 3.2 | | 3,443 | 1,831 | 1,612 | ▲ 0.5 | 2,960 | 1,580 | 1,380 | 0.1 | 1.50 | ▲ 0.04 | 86.0 | 0.5 | 483 |
| 14.3 | 4,244 | ▲ 17.9 | | 3,161 | 1,645 | 1,516 | ▲ 8.2 | 2,581 | 1,380 | 1,201 | ▲ 12.8 | 1.34 | ▲ 0.16 | 81.7 | ▲ 4.3 | 580 |
| 15.3 | 3,443 | ▲ 18.9 | | 2,809 | 1,490 | 1,319 | ▲ 11.1 | 2,278 | 1,218 | 1,060 | ▲ 11.7 | 1.23 | ▲ 0.11 | 81.1 | ▲ 0.6 | 531 |
| 16.3 | 3,433 | ▲ 0.3 | | 2,808 | 1,511 | 1,297 | 0.0 | 2,288 | 1,266 | 1,022 | 0.4 | 1.22 | ▲ 0.01 | 81.5 | 0.4 | 520 |
| 17.3 | 3,944 | 14.9 | | 2,822 | 1,586 | 1,236 | 0.5 | 2,399 | 1,384 | 1,015 | 4.9 | 1.40 | 0.18 | 85.0 | 3.5 | 423 |
| 18.3 | 3,879 | ▲ 1.6 | | 2,814 | 1,607 | 1,207 | ▲ 0.3 | 2,400 | 1,409 | 991 | 0.0 | 1.38 | ▲ 0.02 | 85.3 | 0.3 | 414 |
| 19.3 | 4,500 | 16.0 | | 2,857 | 1,615 | 1,242 | 1.5 | 2,463 | 1,419 | 1,044 | 2.6 | 1.58 | 0.20 | 86.2 | 0.9 | 394 |
| 20.3 | 4,715 | 4.8 | | 3,008 | 1,775 | 1,233 | 5.3 | 2,627 | 1,565 | 1,062 | 6.7 | 1.57 | ▲ 0.01 | 87.3 | 1.1 | 381 |
| 21.3 | 4,136 | ▲ 12.3 | | 2,930 | 1,724 | 1,206 | ▲ 2.6 | 2,499 | 1,495 | 1,004 | ▲ 4.9 | 1.41 | ▲ 0.16 | 85.3 | ▲ 2.0 | 431 |
| 22.3 | 2,532 | ▲ 38.8 | | 2,440 | 1,436 | 1,004 | ▲ 16.7 | 1,963 | 1,202 | 761 | ▲ 21.4 | 1.04 | ▲ 0.37 | 80.5 | ▲ 4.8 | 477 |
| 23.3 | 2,749 | 8.6 | | 2,609 | 1,601 | 1,008 | 6.9 | 2,181 | 1,364 | 817 | 11.1 | 1.05 | 0.01 | 83.6 | 3.1 | 428 |
| 24.3 | 2,961 | 7.7 | | 2,793 | 1,728 | 1,065 | 7.1 | 2,387 | 1,502 | 885 | 9.4 | 1.06 | 0.01 | 85.5 | 1.9 | 406 |
| 25.3 | 3,429 | 15.8 | | 3,058 | 1,827 | 1,231 | 9.5 | 2,595 | 1,573 | 1,022 | 8.7 | 1.12 | 0.06 | 84.9 | ▲ 0.6 | 463 |
| 26.3 | 3,795 | 10.7 | | 3,213 | 1,952 | 1,261 | 5.1 | 2,780 | 1,691 | 1,089 | 7.1 | 1.18 | 0.06 | 86.5 | 1.6 | 433 |
| 27.3 | 4,702 | 23.9 | | 3,267 | 1,990 | 1,277 | 1.7 | 2,925 | 1,787 | 1,138 | 5.2 | 1.44 | 0.26 | 89.5 | 3.0 | 342 |
| 28.3 | 5,315 | 13.0 | | 3,281 | 2,029 | 1,252 | 0.4 | 2,971 | 1,844 | 1,127 | 1.6 | 1.62 | 0.18 | 90.6 | 1.1 | 310 |
| 29.3 | 5,627 | 5.9 | | 3,306 | 2,001 | 1,305 | 0.8 | 2,989 | 1,811 | 1,178 | 0.6 | 1.70 | 0.08 | 90.4 | ▲ 0.2 | 317 |
| 30.3 | 6,582 | 17.0 | | 3,378 | 2,076 | 1,302 | 2.2 | 3,073 | 1,889 | 1,184 | 2.8 | 1.95 | 0.25 | 91.0 | 0.6 | 305 |
| 31.3 | 7,129 | 8.3 | | 3,335 | 2,051 | 1,284 | ▲ 1.3 | 3,039 | 1,868 | 1,171 | ▲ 1.1 | 2.14 | 0.19 | 91.1 | 0.1 | 296 |

(注) 求人数は、県内企業からの求人分のみ。

