

(#01)
2023年11月度

長野労働局 職業安定部

| 職業別 | 年齢別 | 常用 | | | | | 常用的パート | | | | | | |
|--------------|-------|--------|-------|-------|-------|-------|--------|--------|-------|-------|-------|-------|-------|
| | | 合計 | ～24歳 | 25歳～ | 35歳～ | 45歳～ | 55歳～ | 合計 | ～24歳 | 25歳～ | 35歳～ | 45歳～ | 55歳～ |
| 合計 | 求人募集数 | 26,032 | 5,898 | 6,235 | 5,465 | 4,404 | 4,030 | 14,458 | 2,623 | 2,719 | 2,716 | 2,712 | 3,688 |
| | 求職者数 | 18,080 | 1,996 | 4,094 | 3,544 | 4,411 | 4,035 | 12,842 | 550 | 1,772 | 2,151 | 2,456 | 5,913 |
| | 求人倍率 | 1.44 | 2.95 | 1.52 | 1.54 | 1.00 | 1.00 | 1.13 | 4.77 | 1.53 | 1.26 | 1.10 | 0.62 |
| ※分類不能含む | 求人募集数 | 83 | 19 | 20 | 18 | 14 | 12 | 2 | 0 | 0 | 0 | 0 | 2 |
| | 求職者数 | 57 | 1 | 5 | 4 | 20 | 27 | 8 | 0 | 0 | 0 | 1 | 7 |
| | 求人倍率 | 1.46 | 19.00 | 4.00 | 4.50 | 0.70 | 0.44 | 0.25 | — | — | — | 0.00 | 0.29 |
| 管理的職業従事者 | 求人募集数 | 83 | 19 | 20 | 18 | 14 | 12 | 2 | 0 | 0 | 0 | 0 | 2 |
| | 求職者数 | 57 | 1 | 5 | 4 | 20 | 27 | 8 | 0 | 0 | 0 | 1 | 7 |
| | 求人倍率 | 1.46 | 19.00 | 4.00 | 4.50 | 0.70 | 0.44 | 0.25 | — | — | — | 0.00 | 0.29 |
| 専門的・技術的職業従事者 | 求人募集数 | 5,345 | 1,196 | 1,225 | 1,099 | 1,004 | 821 | 1,831 | 346 | 349 | 349 | 349 | 438 |
| | 求職者数 | 2,379 | 254 | 642 | 476 | 514 | 493 | 1,391 | 31 | 237 | 313 | 239 | 571 |
| | 求人倍率 | 2.25 | 4.71 | 1.91 | 2.31 | 1.95 | 1.67 | 1.32 | 11.16 | 1.47 | 1.12 | 1.46 | 0.77 |
| 事務従事者 | 求人募集数 | 2,516 | 629 | 624 | 512 | 402 | 349 | 1,375 | 260 | 263 | 261 | 258 | 333 |
| | 求職者数 | 4,324 | 442 | 1,130 | 895 | 1,096 | 761 | 2,739 | 68 | 425 | 535 | 597 | 1,114 |
| | 求人倍率 | 0.58 | 1.42 | 0.55 | 0.57 | 0.37 | 0.46 | 0.50 | 3.82 | 0.62 | 0.49 | 0.43 | 0.30 |
| 販売従事者 | 求人募集数 | 2,551 | 710 | 703 | 541 | 336 | 261 | 2,094 | 382 | 389 | 389 | 389 | 545 |
| | 求職者数 | 1,038 | 132 | 236 | 174 | 244 | 252 | 648 | 47 | 89 | 115 | 124 | 273 |
| | 求人倍率 | 2.46 | 5.38 | 2.98 | 3.11 | 1.38 | 1.04 | 3.23 | 8.13 | 4.37 | 3.38 | 3.14 | 2.00 |
| サービス職業従事者 | 求人募集数 | 4,120 | 791 | 896 | 865 | 791 | 777 | 4,986 | 900 | 943 | 942 | 941 | 1,260 |
| | 求職者数 | 1,611 | 199 | 315 | 293 | 410 | 394 | 1,498 | 69 | 209 | 228 | 270 | 722 |
| | 求人倍率 | 2.56 | 3.97 | 2.84 | 2.95 | 1.93 | 1.97 | 3.33 | 13.04 | 4.51 | 4.13 | 3.49 | 1.75 |
| 保安職業従事者 | 求人募集数 | 1,263 | 180 | 251 | 248 | 230 | 354 | 390 | 49 | 69 | 69 | 69 | 134 |
| | 求職者数 | 99 | 5 | 10 | 14 | 18 | 52 | 55 | 1 | 2 | 1 | 5 | 46 |
| | 求人倍率 | 12.76 | 36.00 | 25.10 | 17.71 | 12.78 | 6.81 | 7.09 | 49.00 | 34.50 | 69.00 | 13.80 | 2.91 |
| 農林漁業従事者 | 求人募集数 | 247 | 65 | 65 | 51 | 34 | 32 | 182 | 34 | 33 | 33 | 33 | 49 |
| | 求職者数 | 258 | 27 | 57 | 61 | 65 | 48 | 211 | 11 | 21 | 31 | 45 | 103 |
| | 求人倍率 | 0.96 | 2.41 | 1.14 | 0.84 | 0.52 | 0.67 | 0.86 | 3.09 | 1.57 | 1.06 | 0.73 | 0.48 |
| 生産工程従事者 | 求人募集数 | 5,103 | 1,246 | 1,329 | 1,110 | 765 | 653 | 1,178 | 224 | 227 | 227 | 227 | 273 |
| | 求職者数 | 3,186 | 369 | 741 | 715 | 794 | 567 | 1,246 | 61 | 210 | 259 | 285 | 431 |
| | 求人倍率 | 1.60 | 3.38 | 1.79 | 1.55 | 0.96 | 1.15 | 0.95 | 3.67 | 1.08 | 0.88 | 0.80 | 0.63 |
| 輸送・機械運転従事者 | 求人募集数 | 1,620 | 319 | 358 | 344 | 314 | 285 | 444 | 73 | 81 | 81 | 81 | 128 |
| | 求職者数 | 633 | 16 | 45 | 83 | 193 | 296 | 198 | 2 | 7 | 5 | 13 | 171 |
| | 求人倍率 | 2.56 | 19.94 | 7.96 | 4.14 | 1.63 | 0.96 | 2.24 | 36.50 | 11.57 | 16.20 | 6.23 | 0.75 |
| 建設・採掘従事者 | 求人募集数 | 2,021 | 477 | 489 | 431 | 327 | 297 | 50 | 8 | 8 | 8 | 8 | 18 |
| | 求職者数 | 305 | 33 | 48 | 68 | 73 | 83 | 44 | 2 | 2 | 1 | 7 | 32 |
| | 求人倍率 | 6.63 | 14.45 | 10.19 | 6.34 | 4.48 | 3.58 | 1.14 | 4.00 | 4.00 | 8.00 | 1.14 | 0.56 |
| 運搬・清掃・包装等従事者 | 求人募集数 | 1,163 | 266 | 275 | 246 | 187 | 189 | 1,926 | 347 | 357 | 357 | 357 | 508 |
| | 求職者数 | 1,863 | 162 | 289 | 296 | 509 | 607 | 2,993 | 157 | 304 | 391 | 567 | 1,574 |
| | 求人倍率 | 0.62 | 1.64 | 0.95 | 0.83 | 0.37 | 0.31 | 0.64 | 2.21 | 1.17 | 0.91 | 0.63 | 0.32 |

- (注) 1 求人募集数・求職者数・求人倍率は、正式にはそれぞれ有効求人数・有効求職者数・有効求人倍率といいます。
 2 求人倍率は、求職者1人あたりの求人募集数を意味しています。
 3 「職業」の合計欄には、[職業分類不能]を含みます。
 4 年齢別の求人募集数・求人倍率は、求人均等配分方式(求人数を対象年齢に相当する各年齢階級に均等に配分する算出方法)により計算しています。

求人・求職バランスシート(常用)

令和5年11月

長野労働局 職業安定部

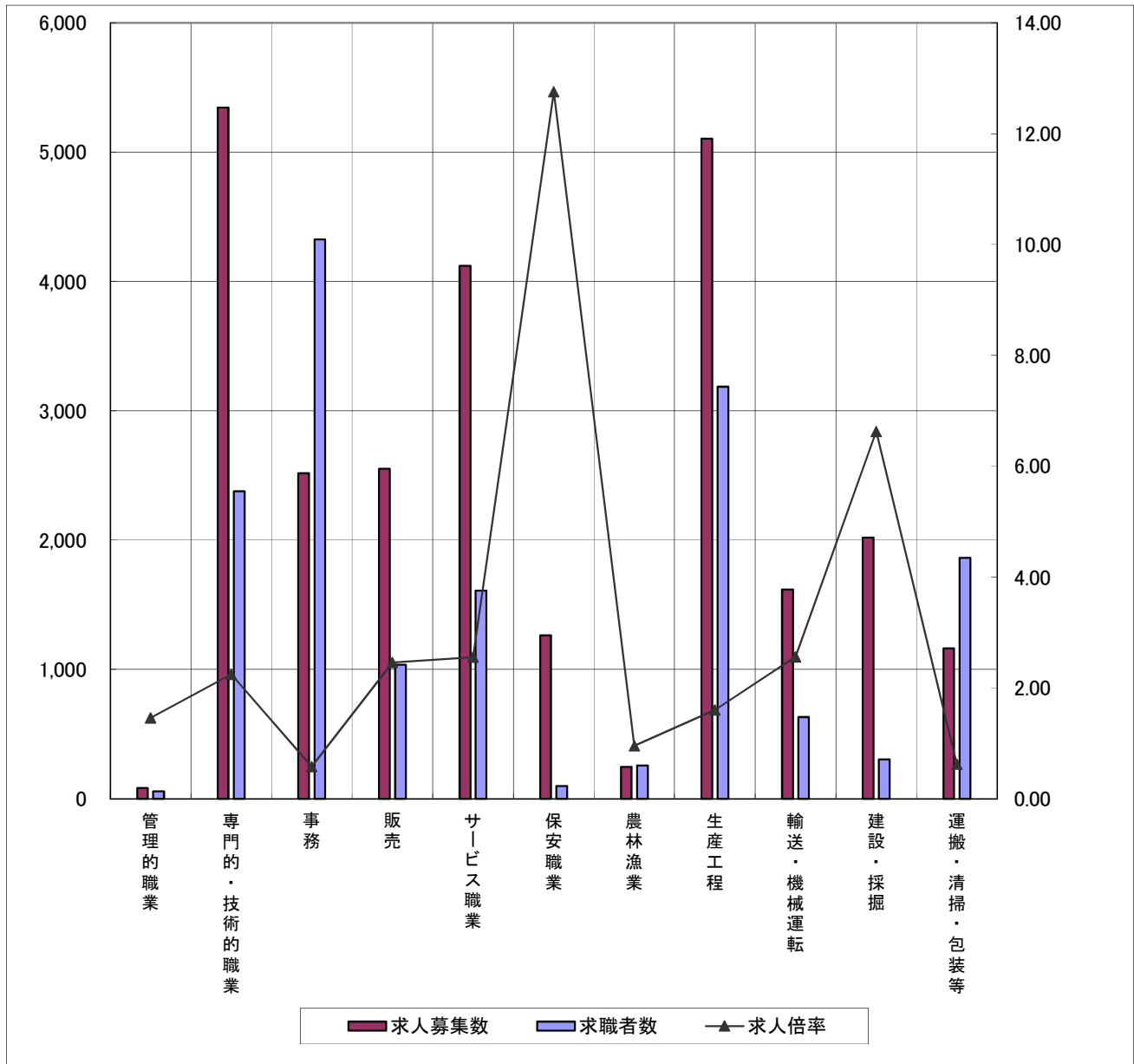

※求人募集数・求職者数は左目盛(人)、求人倍率は右目盛(倍)

| | 管理的職業 | 専門的・技術的職業 | 事務 | 販売 | サービス職業 | 保安職業 | 農林漁業 | 生産工程 | 輸送・機械運転 | 建設・採掘 | 運搬・清掃・包装等 |
|-------|-------|-----------|-------|-------|--------|-------|------|-------|---------|-------|-----------|
| 求人募集数 | 83 | 5,345 | 2,516 | 2,551 | 4,120 | 1,263 | 247 | 5,103 | 1,620 | 2,021 | 1,163 |
| 求職者数 | 57 | 2,379 | 4,324 | 1,038 | 1,611 | 99 | 258 | 3,186 | 633 | 305 | 1,863 |
| 求人倍率 | 1.46 | 2.25 | 0.58 | 2.46 | 2.56 | 12.76 | 0.96 | 1.60 | 2.56 | 6.63 | 0.62 |

- (注) 1 求人募集数・求職者数・求人倍率は、正式にはそれぞれ有効求人人数・有効求職者数・有効求人倍率といえます。
2 求人倍率は、求職者1人あたりの求人募集数を意味しています。
3 「職業」の合計欄には[職業分類不能]を含みます。

求人・求職バランスシート(常用的パート)

令和5年11月

長野労働局 職業安定部

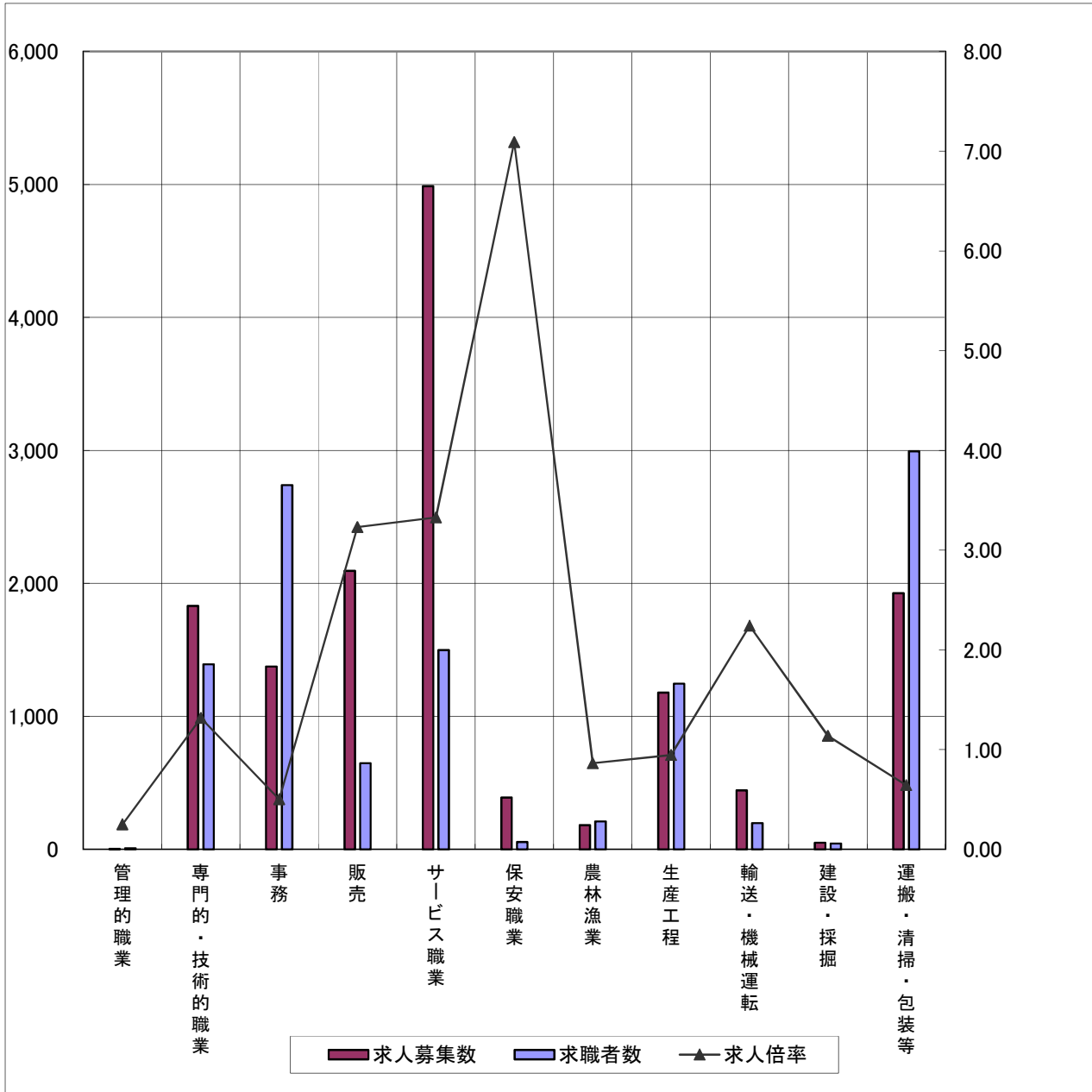

※求人募集数・求職者数は左目盛(人)、求人倍率は右目盛(倍)

| | 管理的職業 | 専門的・技術的職業 | 事務 | 販売 | サービス職業 | 保安職業 | 農林漁業 | 生産工程 | 輸送・機械運転 | 建設・採掘 | 運搬・清掃・包装等 |
|-------|-------|-----------|-------|-------|--------|------|------|-------|---------|-------|-----------|
| 求人募集数 | 2 | 1,831 | 1,375 | 2,094 | 4,986 | 390 | 182 | 1,178 | 444 | 50 | 1,926 |
| 求職者数 | 8 | 1,391 | 2,739 | 648 | 1,498 | 55 | 211 | 1,246 | 198 | 44 | 2,993 |
| 求人倍率 | 0.25 | 1.32 | 0.50 | 3.23 | 3.33 | 7.09 | 0.86 | 0.95 | 2.24 | 1.14 | 0.64 |

(注) 1 求人募集数・求職者数・求人倍率は、正式にはそれぞれ有効求人人数・有効求職者数・有効求人倍率といえます。

2 求人倍率は、求職者1人あたりの求人募集数を意味しています。

3 「職業」の合計欄には[職業分類不能]を含みます。

(#01)
令和5年11月

長野公共職業安定所

| 職業別 | 年齢別 | 常用 | | | | | 常用的パート | | | | | | |
|--------------|-------|-------|-------|-------|-------|-------|--------|-------|-------|-------|-------|-------|------|
| | | 合計 | ～24歳 | 25歳～ | 35歳～ | 45歳～ | 55歳～ | 合計 | ～24歳 | 25歳～ | 35歳～ | 45歳～ | 55歳～ |
| 合計 | 求人募集数 | 4,567 | 1,023 | 1,077 | 959 | 777 | 731 | 2,516 | 459 | 473 | 473 | 472 | 639 |
| | 求職者数 | 2,923 | 336 | 708 | 569 | 700 | 610 | 2,195 | 95 | 324 | 413 | 440 | 923 |
| | 求人倍率 | 1.56 | 3.04 | 1.52 | 1.69 | 1.11 | 1.20 | 1.15 | 4.83 | 1.46 | 1.15 | 1.07 | 0.69 |
| 管理的職業従事者 | 求人募集数 | 20 | 5 | 5 | 4 | 4 | 2 | 0 | 0 | 0 | 0 | 0 | 0 |
| | 求職者数 | 10 | 0 | 1 | 0 | 4 | 5 | 3 | 0 | 0 | 0 | 0 | 3 |
| | 求人倍率 | 2.00 | — | 5.00 | — | 1.00 | 0.40 | 0.00 | — | — | — | — | 0.00 |
| 専門的・技術的職業従事者 | 求人募集数 | 1,070 | 237 | 243 | 217 | 199 | 174 | 273 | 52 | 52 | 52 | 52 | 65 |
| | 求職者数 | 472 | 54 | 125 | 105 | 101 | 87 | 234 | 5 | 33 | 74 | 42 | 80 |
| | 求人倍率 | 2.27 | 4.39 | 1.94 | 2.07 | 1.97 | 2.00 | 1.17 | 10.40 | 1.58 | 0.70 | 1.24 | 0.81 |
| 事務従事者 | 求人募集数 | 440 | 104 | 103 | 87 | 76 | 70 | 262 | 50 | 50 | 50 | 49 | 63 |
| | 求職者数 | 830 | 76 | 239 | 156 | 203 | 156 | 579 | 12 | 92 | 114 | 130 | 231 |
| | 求人倍率 | 0.53 | 1.37 | 0.43 | 0.56 | 0.37 | 0.45 | 0.45 | 4.17 | 0.54 | 0.44 | 0.38 | 0.27 |
| 販売従事者 | 求人募集数 | 505 | 150 | 149 | 110 | 56 | 40 | 222 | 41 | 42 | 42 | 42 | 55 |
| | 求職者数 | 181 | 20 | 47 | 36 | 39 | 39 | 109 | 10 | 16 | 19 | 21 | 43 |
| | 求人倍率 | 2.79 | 7.50 | 3.17 | 3.06 | 1.44 | 1.03 | 2.04 | 4.10 | 2.63 | 2.21 | 2.00 | 1.28 |
| サービス職業従事者 | 求人募集数 | 821 | 155 | 173 | 168 | 160 | 165 | 1,078 | 197 | 205 | 204 | 204 | 268 |
| | 求職者数 | 245 | 34 | 44 | 47 | 59 | 61 | 211 | 11 | 30 | 31 | 40 | 99 |
| | 求人倍率 | 3.35 | 4.56 | 3.93 | 3.57 | 2.71 | 2.70 | 5.11 | 17.91 | 6.83 | 6.58 | 5.10 | 2.71 |
| 保安職業従事者 | 求人募集数 | 333 | 50 | 68 | 70 | 64 | 81 | 99 | 12 | 17 | 17 | 17 | 36 |
| | 求職者数 | 16 | 0 | 2 | 5 | 5 | 4 | 6 | 0 | 1 | 0 | 1 | 4 |
| | 求人倍率 | 20.81 | — | 34.00 | 14.00 | 12.80 | 20.25 | 16.50 | — | 17.00 | — | 17.00 | 9.00 |
| 農林漁業従事者 | 求人募集数 | 33 | 7 | 7 | 7 | 6 | 6 | 10 | 2 | 2 | 2 | 2 | 2 |
| | 求職者数 | 29 | 0 | 9 | 7 | 9 | 4 | 25 | 2 | 1 | 3 | 6 | 13 |
| | 求人倍率 | 1.14 | — | 0.78 | 1.00 | 0.67 | 1.50 | 0.40 | 1.00 | 2.00 | 0.67 | 0.33 | 0.15 |
| 生産工程従事者 | 求人募集数 | 668 | 163 | 166 | 155 | 99 | 85 | 92 | 18 | 17 | 17 | 17 | 23 |
| | 求職者数 | 278 | 39 | 65 | 56 | 74 | 44 | 116 | 2 | 23 | 21 | 30 | 40 |
| | 求人倍率 | 2.40 | 4.18 | 2.55 | 2.77 | 1.34 | 1.93 | 0.79 | 9.00 | 0.74 | 0.81 | 0.57 | 0.58 |
| 輸送・機械運転従事者 | 求人募集数 | 232 | 43 | 49 | 48 | 45 | 47 | 67 | 12 | 12 | 12 | 12 | 19 |
| | 求職者数 | 79 | 1 | 6 | 14 | 25 | 33 | 25 | 1 | 1 | 1 | 1 | 21 |
| | 求人倍率 | 2.94 | 43.00 | 8.17 | 3.43 | 1.80 | 1.42 | 2.68 | 12.00 | 12.00 | 12.00 | 12.00 | 0.90 |
| 建設・採掘従事者 | 求人募集数 | 278 | 66 | 70 | 60 | 45 | 37 | 3 | 0 | 0 | 1 | 1 | 1 |
| | 求職者数 | 46 | 5 | 12 | 12 | 9 | 8 | 10 | 0 | 1 | 1 | 2 | 6 |
| | 求人倍率 | 6.04 | 13.20 | 5.83 | 5.00 | 5.00 | 4.63 | 0.30 | — | 0.00 | 1.00 | 0.50 | 0.17 |
| 運搬・清掃・包装等従事者 | 求人募集数 | 167 | 43 | 44 | 33 | 23 | 24 | 410 | 75 | 76 | 76 | 76 | 107 |
| | 求職者数 | 249 | 28 | 46 | 36 | 63 | 76 | 478 | 30 | 63 | 80 | 105 | 200 |
| | 求人倍率 | 0.67 | 1.54 | 0.96 | 0.92 | 0.37 | 0.32 | 0.86 | 2.50 | 1.21 | 0.95 | 0.72 | 0.54 |

- (注) 1 求人募集数・求職者数・求人倍率は、正式にはそれぞれ有効求人数・有効求職者数・有効求人倍率といいます。
2 求人倍率は、求職者1人あたりの求人募集数を意味しています。
3 「職業」の合計欄には、[職業分類不能]を含みます。
4 年齢別の求人募集数・求人倍率は、求人均等配分方式(求人数を対象年齢に相当する各年齢階級に均等に配分する算出方法)により計算しています。

| 職業別 | 年齢別 | 常用 | | | | | 常用的パート | | | | | | |
|--------------|-------|-------|-------|-------|-------|-------|--------|-------|-------|------|------|-------|-------|
| | | 合計 | ～24歳 | 25歳～ | 35歳～ | 45歳～ | 55歳～ | 合計 | ～24歳 | 25歳～ | 35歳～ | 45歳～ | 55歳～ |
| 合計 | 求人募集数 | 4,993 | 1,093 | 1,171 | 1,035 | 870 | 824 | 2,654 | 478 | 496 | 497 | 495 | 688 |
| | 求職者数 | 3,733 | 410 | 891 | 713 | 896 | 823 | 2,491 | 103 | 325 | 430 | 485 | 1,148 |
| | 求人倍率 | 1.34 | 2.67 | 1.31 | 1.45 | 0.97 | 1.00 | 1.07 | 4.64 | 1.53 | 1.16 | 1.02 | 0.60 |
| 管理的職業従事者 | 求人募集数 | 24 | 5 | 6 | 5 | 4 | 4 | 0 | 0 | 0 | 0 | 0 | 0 |
| | 求職者数 | 13 | 0 | 1 | 2 | 3 | 7 | 0 | 0 | 0 | 0 | 0 | 0 |
| | 求人倍率 | 1.85 | — | 6.00 | 2.50 | 1.33 | 0.57 | — | — | — | — | — | — |
| 専門的・技術的職業従事者 | 求人募集数 | 961 | 213 | 217 | 199 | 186 | 146 | 368 | 69 | 70 | 70 | 70 | 89 |
| | 求職者数 | 513 | 53 | 125 | 101 | 124 | 110 | 330 | 5 | 56 | 75 | 61 | 133 |
| | 求人倍率 | 1.87 | 4.02 | 1.74 | 1.97 | 1.50 | 1.33 | 1.12 | 13.80 | 1.25 | 0.93 | 1.15 | 0.67 |
| 事務従事者 | 求人募集数 | 512 | 125 | 123 | 107 | 86 | 71 | 304 | 56 | 57 | 57 | 57 | 77 |
| | 求職者数 | 857 | 104 | 231 | 166 | 221 | 135 | 469 | 14 | 70 | 100 | 105 | 180 |
| | 求人倍率 | 0.60 | 1.20 | 0.53 | 0.64 | 0.39 | 0.53 | 0.65 | 4.00 | 0.81 | 0.57 | 0.54 | 0.43 |
| 販売従事者 | 求人募集数 | 522 | 148 | 148 | 107 | 66 | 53 | 343 | 62 | 64 | 64 | 64 | 89 |
| | 求職者数 | 214 | 26 | 48 | 33 | 47 | 60 | 121 | 13 | 18 | 16 | 17 | 57 |
| | 求人倍率 | 2.44 | 5.69 | 3.08 | 3.24 | 1.40 | 0.88 | 2.83 | 4.77 | 3.56 | 4.00 | 3.76 | 1.56 |
| サービス職業従事者 | 求人募集数 | 714 | 135 | 151 | 147 | 139 | 142 | 790 | 143 | 148 | 148 | 146 | 205 |
| | 求職者数 | 358 | 49 | 77 | 64 | 90 | 78 | 286 | 9 | 35 | 59 | 51 | 132 |
| | 求人倍率 | 1.99 | 2.76 | 1.96 | 2.30 | 1.54 | 1.82 | 2.76 | 15.89 | 4.23 | 2.51 | 2.86 | 1.55 |
| 保安職業従事者 | 求人募集数 | 433 | 65 | 91 | 84 | 74 | 119 | 89 | 12 | 16 | 16 | 16 | 29 |
| | 求職者数 | 28 | 0 | 3 | 2 | 3 | 20 | 18 | 0 | 0 | 0 | 1 | 17 |
| | 求人倍率 | 15.46 | — | 30.33 | 42.00 | 24.67 | 5.95 | 4.94 | — | — | — | 16.00 | 1.71 |
| 農林漁業従事者 | 求人募集数 | 21 | 5 | 7 | 4 | 3 | 2 | 18 | 3 | 3 | 3 | 3 | 6 |
| | 求職者数 | 49 | 8 | 9 | 13 | 11 | 8 | 34 | 1 | 7 | 6 | 6 | 14 |
| | 求人倍率 | 0.43 | 0.63 | 0.78 | 0.31 | 0.27 | 0.25 | 0.53 | 3.00 | 0.43 | 0.50 | 0.50 | 0.43 |
| 生産工程従事者 | 求人募集数 | 867 | 192 | 208 | 183 | 151 | 133 | 253 | 46 | 47 | 47 | 47 | 66 |
| | 求職者数 | 522 | 53 | 127 | 110 | 137 | 95 | 200 | 7 | 27 | 36 | 54 | 76 |
| | 求人倍率 | 1.66 | 3.62 | 1.64 | 1.66 | 1.10 | 1.40 | 1.27 | 6.57 | 1.74 | 1.31 | 0.87 | 0.87 |
| 輸送・機械運転従事者 | 求人募集数 | 352 | 72 | 77 | 73 | 67 | 63 | 80 | 14 | 15 | 15 | 15 | 21 |
| | 求職者数 | 140 | 5 | 11 | 19 | 37 | 68 | 39 | 0 | 0 | 2 | 4 | 33 |
| | 求人倍率 | 2.51 | 14.40 | 7.00 | 3.84 | 1.81 | 0.93 | 2.05 | — | — | 7.50 | 3.75 | 0.64 |
| 建設・採掘従事者 | 求人募集数 | 386 | 91 | 98 | 83 | 57 | 57 | 3 | 0 | 0 | 1 | 1 | 1 |
| | 求職者数 | 59 | 9 | 11 | 12 | 8 | 19 | 4 | 0 | 0 | 0 | 0 | 4 |
| | 求人倍率 | 6.54 | 10.11 | 8.91 | 6.92 | 7.13 | 3.00 | 0.75 | — | — | — | — | 0.25 |
| 運搬・清掃・包装等従事者 | 求人募集数 | 201 | 42 | 45 | 43 | 37 | 34 | 406 | 73 | 76 | 76 | 76 | 105 |
| | 求職者数 | 332 | 27 | 66 | 57 | 82 | 100 | 469 | 22 | 45 | 56 | 97 | 249 |
| | 求人倍率 | 0.61 | 1.56 | 0.68 | 0.75 | 0.45 | 0.34 | 0.87 | 3.32 | 1.69 | 1.36 | 0.78 | 0.42 |

(注) 1 求人募集数・求職者数・求人倍率は、正式にはそれぞれ有効求人数・有効求職者数・有効求人倍率といます。
 2 求人倍率は、求職者1人あたりの求人募集数を意味しています。
 3 「職業」の合計欄には、「職業分類不能」を含みます。
 4 年齢別の求人募集数・求人倍率は、求人均等配分方式(求人数を対象年齢に相当する各年齢階級に均等に配分する算出方法)により計算しています。

求人・求職バランスシート(グラフ)

2023年 11月

常 用

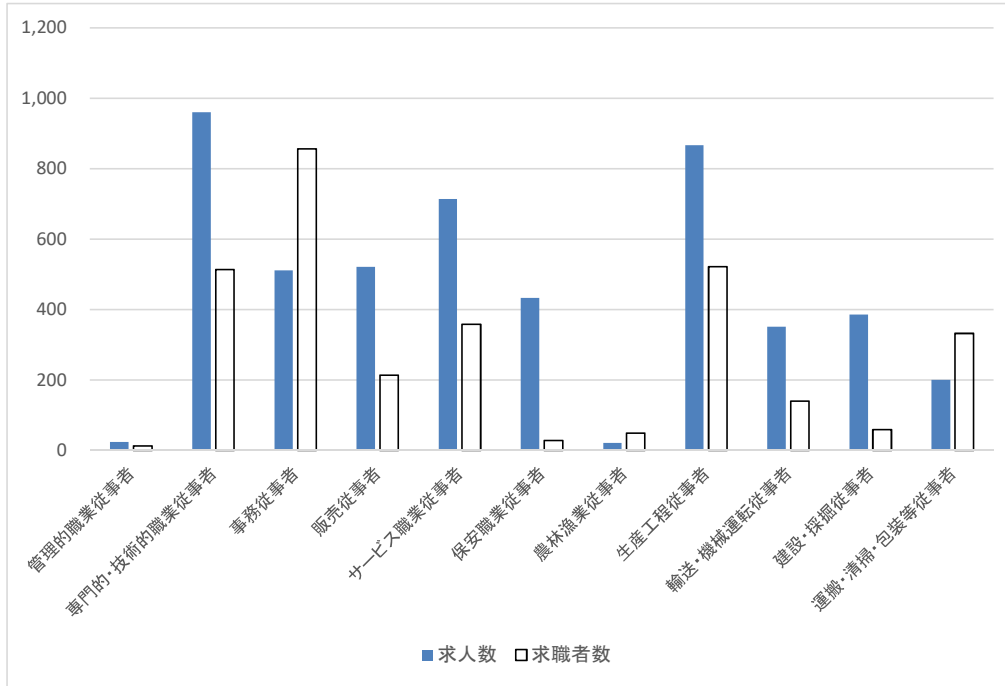

常用的パート

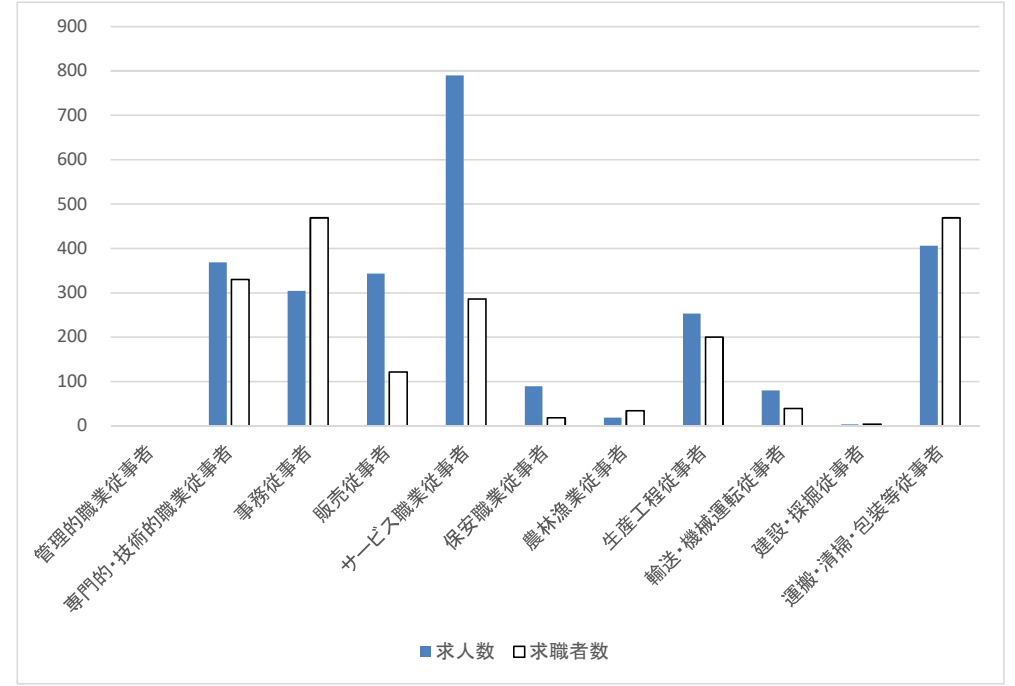

| | 合計 | 管理的職業従事者 | 専門的・技術的職業従事者 | 事務従事者 | 販売従事者 | サービス職業従事者 | 保安職業従事者 | 農林漁業従事者 | 生産工程従事者 | 輸送・機械運転従事者 | 建設・採掘従事者 | 運搬・清掃・包装等従事者 |
|------|-------|----------|--------------|-------|-------|-----------|---------|---------|---------|------------|----------|--------------|
| 求人数 | 4,993 | 24 | 961 | 512 | 522 | 714 | 433 | 21 | 867 | 352 | 386 | 201 |
| 求職者数 | 3,733 | 13 | 513 | 857 | 214 | 358 | 28 | 49 | 522 | 140 | 59 | 332 |
| 求人倍率 | 1.34 | 1.85 | 1.87 | 0.60 | 2.44 | 1.99 | 15.46 | 0.43 | 1.66 | 2.51 | 6.54 | 0.61 |

| | 合計 | 管理的職業従事者 | 専門的・技術的職業従事者 | 事務従事者 | 販売従事者 | サービス職業従事者 | 保安職業従事者 | 農林漁業従事者 | 生産工程従事者 | 輸送・機械運転従事者 | 建設・採掘従事者 | 運搬・清掃・包装等従事者 |
|------|-------|----------|--------------|-------|-------|-----------|---------|---------|---------|------------|----------|--------------|
| 求人数 | 2,654 | 0 | 368 | 304 | 343 | 790 | 89 | 18 | 253 | 80 | 3 | 406 |
| 求職者数 | 2,491 | 0 | 330 | 469 | 121 | 286 | 18 | 34 | 200 | 39 | 4 | 469 |
| 求人倍率 | 1.07 | — | 1.12 | 0.65 | 2.83 | 2.76 | 4.94 | 0.53 | 1.27 | 2.05 | 0.75 | 0.87 |

(#01)
令和5年11月

上田公共職業安定所

| 職業別 | 年齢別 | 常用 | | | | | 常用的パート | | | | | | |
|--------------|-------|-------|-------|-------|-------|------|--------|-------|-------|------|------|------|------|
| | | 合計 | ～24歳 | 25歳～ | 35歳～ | 45歳～ | 55歳～ | 合計 | ～24歳 | 25歳～ | 35歳～ | 45歳～ | 55歳～ |
| 合計 | 求人募集数 | 2,700 | 631 | 659 | 578 | 445 | 387 | 1,296 | 238 | 247 | 247 | 247 | 317 |
| | 求職者数 | 1,790 | 199 | 458 | 337 | 438 | 358 | 1,144 | 59 | 149 | 177 | 208 | 551 |
| | 求人倍率 | 1.51 | 3.17 | 1.44 | 1.72 | 1.02 | 1.08 | 1.13 | 4.03 | 1.66 | 1.40 | 1.19 | 0.58 |
| 管理的職業従事者 | 求人募集数 | 8 | 2 | 2 | 2 | 1 | 1 | 1 | 1 | 0 | 0 | 0 | 0 |
| | 求職者数 | 7 | 0 | 1 | 0 | 3 | 3 | 1 | 0 | 0 | 0 | 1 | 0 |
| | 求人倍率 | 1.14 | — | 2.00 | — | 0.33 | 0.33 | 1.00 | — | — | — | 0.00 | — |
| 専門的・技術的職業従事者 | 求人募集数 | 482 | 111 | 116 | 102 | 90 | 63 | 157 | 30 | 30 | 31 | 31 | 35 |
| | 求職者数 | 217 | 18 | 72 | 36 | 49 | 42 | 126 | 7 | 21 | 21 | 19 | 58 |
| | 求人倍率 | 2.22 | 6.17 | 1.61 | 2.83 | 1.84 | 1.50 | 1.25 | 4.29 | 1.43 | 1.48 | 1.63 | 0.60 |
| 事務従事者 | 求人募集数 | 289 | 75 | 75 | 60 | 45 | 34 | 101 | 20 | 20 | 20 | 20 | 21 |
| | 求職者数 | 435 | 43 | 127 | 87 | 104 | 74 | 241 | 4 | 32 | 44 | 43 | 118 |
| | 求人倍率 | 0.66 | 1.74 | 0.59 | 0.69 | 0.43 | 0.46 | 0.42 | 5.00 | 0.63 | 0.45 | 0.47 | 0.18 |
| 販売従事者 | 求人募集数 | 334 | 91 | 90 | 70 | 47 | 36 | 114 | 22 | 22 | 22 | 22 | 26 |
| | 求職者数 | 95 | 14 | 26 | 12 | 23 | 20 | 68 | 3 | 9 | 21 | 10 | 25 |
| | 求人倍率 | 3.52 | 6.50 | 3.46 | 5.83 | 2.04 | 1.80 | 1.68 | 7.33 | 2.44 | 1.05 | 2.20 | 1.04 |
| サービス職業従事者 | 求人募集数 | 368 | 74 | 84 | 80 | 68 | 62 | 480 | 87 | 91 | 91 | 91 | 120 |
| | 求職者数 | 124 | 9 | 24 | 27 | 34 | 30 | 154 | 7 | 24 | 18 | 27 | 78 |
| | 求人倍率 | 2.97 | 8.22 | 3.50 | 2.96 | 2.00 | 2.07 | 3.12 | 12.43 | 3.79 | 5.06 | 3.37 | 1.54 |
| 保安職業従事者 | 求人募集数 | 88 | 10 | 15 | 18 | 17 | 28 | 39 | 4 | 6 | 6 | 6 | 17 |
| | 求職者数 | 7 | 2 | 0 | 1 | 3 | 1 | 8 | 0 | 0 | 0 | 1 | 7 |
| | 求人倍率 | 12.57 | 5.00 | — | 18.00 | 5.67 | 28.00 | 4.88 | — | — | — | 6.00 | 2.43 |
| 農林漁業従事者 | 求人募集数 | 30 | 9 | 8 | 7 | 3 | 3 | 20 | 4 | 4 | 4 | 4 | 4 |
| | 求職者数 | 24 | 3 | 7 | 7 | 4 | 3 | 17 | 0 | 3 | 4 | 4 | 6 |
| | 求人倍率 | 1.25 | 3.00 | 1.14 | 1.00 | 0.75 | 1.00 | 1.18 | — | 1.33 | 1.00 | 1.00 | 0.67 |
| 生産工程従事者 | 求人募集数 | 588 | 143 | 150 | 125 | 86 | 84 | 122 | 22 | 23 | 23 | 23 | 31 |
| | 求職者数 | 386 | 39 | 99 | 86 | 90 | 72 | 124 | 11 | 18 | 30 | 29 | 36 |
| | 求人倍率 | 1.52 | 3.67 | 1.52 | 1.45 | 0.96 | 1.17 | 0.98 | 2.00 | 1.28 | 0.77 | 0.79 | 0.86 |
| 輸送・機械運転従事者 | 求人募集数 | 146 | 28 | 32 | 33 | 28 | 25 | 33 | 5 | 7 | 6 | 6 | 9 |
| | 求職者数 | 38 | 1 | 4 | 7 | 11 | 15 | 14 | 1 | 0 | 0 | 0 | 13 |
| | 求人倍率 | 3.84 | 28.00 | 8.00 | 4.71 | 2.55 | 1.67 | 2.36 | 5.00 | — | — | — | 0.69 |
| 建設・採掘従事者 | 求人募集数 | 226 | 55 | 54 | 49 | 38 | 30 | 4 | 0 | 1 | 1 | 1 | 1 |
| | 求職者数 | 24 | 1 | 2 | 7 | 11 | 3 | 6 | 1 | 1 | 0 | 2 | 2 |
| | 求人倍率 | 9.42 | 55.00 | 27.00 | 7.00 | 3.45 | 10.00 | 0.67 | 0.00 | 1.00 | — | 0.50 | 0.50 |
| 運搬・清掃・包装等従事者 | 求人募集数 | 141 | 33 | 33 | 32 | 22 | 21 | 225 | 43 | 43 | 43 | 43 | 53 |
| | 求職者数 | 177 | 19 | 33 | 26 | 56 | 43 | 229 | 20 | 28 | 27 | 53 | 101 |
| | 求人倍率 | 0.80 | 1.74 | 1.00 | 1.23 | 0.39 | 0.49 | 0.98 | 2.15 | 1.54 | 1.59 | 0.81 | 0.52 |

- (注) 1 求人募集数・求職者数・求人倍率は、正式にはそれぞれ有効求人数・有効求職者数・有効求人倍率といいます。
2 求人倍率は、求職者1人あたりの求人募集数を意味しています。
3 「職業」の合計欄には、[職業分類不能]を含みます。
4 年齢別の求人募集数・求人倍率は、求人均等配分方式(求人数を対象年齢に相当する各年齢階級に均等に配分する算出方法)により計算しています。

(#01)
令和5年11月

飯田公共職業安定所

| 職業別 | 年齢別 | 常用 | | | | | 常用的パート | | | | | | |
|--------------|-------|-------|------|-------|-------|-------|--------|------|-------|------|------|------|------|
| | | 合計 | ～24歳 | 25歳～ | 35歳～ | 45歳～ | 55歳～ | 合計 | ～24歳 | 25歳～ | 35歳～ | 45歳～ | 55歳～ |
| 合計 | 求人募集数 | 2,060 | 458 | 478 | 424 | 365 | 335 | 976 | 173 | 183 | 183 | 182 | 255 |
| | 求職者数 | 1,222 | 146 | 261 | 228 | 286 | 301 | 934 | 50 | 149 | 156 | 154 | 425 |
| | 求人倍率 | 1.69 | 3.14 | 1.83 | 1.86 | 1.28 | 1.11 | 1.04 | 3.46 | 1.23 | 1.17 | 1.18 | 0.60 |
| 管理的職業従事者 | 求人募集数 | 5 | 1 | 1 | 1 | 1 | 1 | 0 | 0 | 0 | 0 | 0 | 0 |
| | 求職者数 | 4 | 1 | 0 | 0 | 0 | 3 | 1 | 0 | 0 | 0 | 0 | 1 |
| | 求人倍率 | 1.25 | 1.00 | — | — | — | 0.33 | 0.00 | — | — | — | — | 0.00 |
| 専門的・技術的職業従事者 | 求人募集数 | 520 | 110 | 112 | 107 | 103 | 88 | 129 | 24 | 24 | 24 | 24 | 33 |
| | 求職者数 | 122 | 12 | 31 | 22 | 28 | 29 | 89 | 1 | 22 | 14 | 15 | 37 |
| | 求人倍率 | 4.26 | 9.17 | 3.61 | 4.86 | 3.68 | 3.03 | 1.45 | 24.00 | 1.09 | 1.71 | 1.60 | 0.89 |
| 事務従事者 | 求人募集数 | 179 | 43 | 45 | 36 | 29 | 26 | 108 | 20 | 21 | 20 | 19 | 28 |
| | 求職者数 | 258 | 26 | 63 | 51 | 59 | 59 | 170 | 10 | 28 | 31 | 21 | 80 |
| | 求人倍率 | 0.69 | 1.65 | 0.71 | 0.71 | 0.49 | 0.44 | 0.64 | 2.00 | 0.75 | 0.65 | 0.90 | 0.35 |
| 販売従事者 | 求人募集数 | 206 | 53 | 53 | 41 | 32 | 27 | 87 | 15 | 16 | 16 | 16 | 24 |
| | 求職者数 | 60 | 11 | 12 | 8 | 17 | 12 | 34 | 3 | 8 | 4 | 9 | 10 |
| | 求人倍率 | 3.43 | 4.82 | 4.42 | 5.13 | 1.88 | 2.25 | 2.56 | 5.00 | 2.00 | 4.00 | 1.78 | 2.40 |
| サービス職業従事者 | 求人募集数 | 250 | 48 | 56 | 55 | 46 | 45 | 309 | 55 | 59 | 59 | 59 | 77 |
| | 求職者数 | 131 | 17 | 28 | 25 | 35 | 26 | 121 | 10 | 14 | 21 | 21 | 55 |
| | 求人倍率 | 1.91 | 2.82 | 2.00 | 2.20 | 1.31 | 1.73 | 2.55 | 5.50 | 4.21 | 2.81 | 2.81 | 1.40 |
| 保安職業従事者 | 求人募集数 | 73 | 11 | 14 | 14 | 14 | 20 | 21 | 3 | 4 | 4 | 4 | 6 |
| | 求職者数 | 6 | 0 | 1 | 1 | 1 | 3 | 5 | 0 | 1 | 0 | 0 | 4 |
| | 求人倍率 | 12.17 | — | 14.00 | 14.00 | 14.00 | 6.67 | 4.20 | — | 4.00 | — | — | 1.50 |
| 農林漁業従事者 | 求人募集数 | 19 | 6 | 8 | 3 | 1 | 1 | 13 | 2 | 2 | 2 | 2 | 5 |
| | 求職者数 | 25 | 2 | 6 | 4 | 6 | 7 | 10 | 1 | 0 | 0 | 0 | 9 |
| | 求人倍率 | 0.76 | 3.00 | 1.33 | 0.75 | 0.17 | 0.14 | 1.30 | 2.00 | — | — | — | 0.56 |
| 生産工程従事者 | 求人募集数 | 395 | 100 | 96 | 81 | 62 | 56 | 137 | 27 | 27 | 27 | 27 | 29 |
| | 求職者数 | 290 | 38 | 66 | 61 | 60 | 65 | 133 | 11 | 29 | 26 | 24 | 43 |
| | 求人倍率 | 1.36 | 2.63 | 1.45 | 1.33 | 1.03 | 0.86 | 1.03 | 2.45 | 0.93 | 1.04 | 1.13 | 0.67 |
| 輸送・機械運転従事者 | 求人募集数 | 145 | 28 | 32 | 32 | 29 | 24 | 40 | 6 | 8 | 8 | 8 | 10 |
| | 求職者数 | 56 | 3 | 3 | 7 | 18 | 25 | 11 | 0 | 0 | 0 | 1 | 10 |
| | 求人倍率 | 2.59 | 9.33 | 10.67 | 4.57 | 1.61 | 0.96 | 3.64 | — | — | — | 8.00 | 1.00 |
| 建設・採掘従事者 | 求人募集数 | 175 | 37 | 39 | 36 | 33 | 30 | 3 | 0 | 0 | 1 | 1 | 1 |
| | 求職者数 | 32 | 6 | 6 | 5 | 9 | 6 | 4 | 0 | 0 | 0 | 2 | 2 |
| | 求人倍率 | 5.47 | 6.17 | 6.50 | 7.20 | 3.67 | 5.00 | 0.75 | — | — | — | 0.50 | 0.50 |
| 運搬・清掃・包装等従事者 | 求人募集数 | 93 | 21 | 22 | 18 | 15 | 17 | 129 | 21 | 22 | 22 | 22 | 42 |
| | 求職者数 | 167 | 15 | 28 | 29 | 35 | 60 | 314 | 11 | 39 | 56 | 55 | 153 |
| | 求人倍率 | 0.56 | 1.40 | 0.79 | 0.62 | 0.43 | 0.28 | 0.41 | 1.91 | 0.56 | 0.39 | 0.40 | 0.27 |

- (注) 1 求人募集数・求職者数・求人倍率は、正式にはそれぞれ有効求人数・有効求職者数・有効求人倍率といいます。
 2 求人倍率は、求職者1人あたりの求人募集数を意味しています。
 3 「職業」の合計欄には、[職業分類不能]を含みます。
 4 年齢別の求人募集数・求人倍率は、求人均等配分方式(求人数を対象年齢に相当する各年齢階級に均等に配分する算出方法)により計算しています。

(#01)
令和5年11月

伊那公共職業安定所

| 職業別 | 年齢別 | 常用 | | | | | 常用的パート | | | | | | |
|--------------|-------|-------|-------|-------|------|-------|--------|-------|------|------|------|------|------|
| | | 合計 | ～24歳 | 25歳～ | 35歳～ | 45歳～ | 55歳～ | 合計 | ～24歳 | 25歳～ | 35歳～ | 45歳～ | 55歳～ |
| 合計 | 求人募集数 | 1,907 | 435 | 462 | 397 | 316 | 297 | 872 | 157 | 164 | 165 | 164 | 222 |
| | 求職者数 | 1,414 | 198 | 300 | 292 | 314 | 310 | 984 | 38 | 135 | 127 | 180 | 504 |
| | 求人倍率 | 1.35 | 2.20 | 1.54 | 1.36 | 1.01 | 0.96 | 0.89 | 4.13 | 1.21 | 1.30 | 0.91 | 0.44 |
| 管理的職業従事者 | 求人募集数 | 2 | 0 | 1 | 1 | 0 | 0 | 0 | 0 | 0 | 0 | 0 | 0 |
| | 求職者数 | 2 | 0 | 1 | 0 | 0 | 1 | 0 | 0 | 0 | 0 | 0 | 0 |
| | 求人倍率 | 1.00 | — | 1.00 | — | — | 0.00 | — | — | — | — | — | — |
| 専門的・技術的職業従事者 | 求人募集数 | 427 | 98 | 100 | 88 | 78 | 63 | 152 | 29 | 29 | 29 | 29 | 36 |
| | 求職者数 | 154 | 23 | 39 | 26 | 28 | 38 | 107 | 4 | 17 | 17 | 18 | 51 |
| | 求人倍率 | 2.77 | 4.26 | 2.56 | 3.38 | 2.79 | 1.66 | 1.42 | 7.25 | 1.71 | 1.71 | 1.61 | 0.71 |
| 事務従事者 | 求人募集数 | 240 | 66 | 64 | 47 | 33 | 30 | 100 | 19 | 19 | 19 | 18 | 25 |
| | 求職者数 | 308 | 34 | 88 | 65 | 69 | 52 | 221 | 5 | 34 | 35 | 51 | 96 |
| | 求人倍率 | 0.78 | 1.94 | 0.73 | 0.72 | 0.48 | 0.58 | 0.45 | 3.80 | 0.56 | 0.54 | 0.35 | 0.26 |
| 販売従事者 | 求人募集数 | 158 | 36 | 37 | 34 | 25 | 26 | 92 | 17 | 17 | 18 | 18 | 22 |
| | 求職者数 | 76 | 13 | 17 | 14 | 17 | 15 | 54 | 4 | 4 | 8 | 14 | 24 |
| | 求人倍率 | 2.08 | 2.77 | 2.18 | 2.43 | 1.47 | 1.73 | 1.70 | 4.25 | 4.25 | 2.25 | 1.29 | 0.92 |
| サービス職業従事者 | 求人募集数 | 217 | 42 | 48 | 45 | 43 | 39 | 259 | 46 | 49 | 49 | 49 | 66 |
| | 求職者数 | 108 | 24 | 20 | 23 | 20 | 21 | 111 | 7 | 15 | 9 | 15 | 65 |
| | 求人倍率 | 2.01 | 1.75 | 2.40 | 1.96 | 2.15 | 1.86 | 2.33 | 6.57 | 3.27 | 5.44 | 3.27 | 1.02 |
| 保安職業従事者 | 求人募集数 | 67 | 7 | 11 | 11 | 10 | 28 | 21 | 2 | 3 | 3 | 3 | 10 |
| | 求職者数 | 2 | 0 | 0 | 0 | 1 | 1 | 2 | 0 | 0 | 0 | 0 | 2 |
| | 求人倍率 | 33.50 | — | — | — | 10.00 | 28.00 | 10.50 | — | — | — | — | 5.00 |
| 農林漁業従事者 | 求人募集数 | 12 | 4 | 4 | 2 | 1 | 1 | 22 | 4 | 4 | 4 | 4 | 6 |
| | 求職者数 | 23 | 3 | 5 | 6 | 6 | 3 | 25 | 3 | 1 | 6 | 5 | 10 |
| | 求人倍率 | 0.52 | 1.33 | 0.80 | 0.33 | 0.17 | 0.33 | 0.88 | 1.33 | 4.00 | 0.67 | 0.80 | 0.60 |
| 生産工程従事者 | 求人募集数 | 442 | 111 | 120 | 96 | 63 | 52 | 74 | 14 | 14 | 14 | 14 | 18 |
| | 求職者数 | 489 | 79 | 102 | 120 | 99 | 89 | 175 | 4 | 31 | 26 | 39 | 75 |
| | 求人倍率 | 0.90 | 1.41 | 1.18 | 0.80 | 0.64 | 0.58 | 0.42 | 3.50 | 0.45 | 0.54 | 0.36 | 0.24 |
| 輸送・機械運転従事者 | 求人募集数 | 125 | 23 | 26 | 27 | 27 | 22 | 25 | 4 | 5 | 5 | 5 | 6 |
| | 求職者数 | 45 | 1 | 1 | 7 | 17 | 19 | 18 | 0 | 1 | 1 | 0 | 16 |
| | 求人倍率 | 2.78 | 23.00 | 26.00 | 3.86 | 1.59 | 1.16 | 1.39 | — | 5.00 | 5.00 | — | 0.38 |
| 建設・採掘従事者 | 求人募集数 | 131 | 29 | 31 | 28 | 22 | 21 | 9 | 1 | 2 | 2 | 2 | 2 |
| | 求職者数 | 21 | 2 | 1 | 6 | 5 | 7 | 4 | 0 | 0 | 0 | 0 | 4 |
| | 求人倍率 | 6.24 | 14.50 | 31.00 | 4.67 | 4.40 | 3.00 | 2.25 | — | — | — | — | 0.50 |
| 運搬・清掃・包装等従事者 | 求人募集数 | 86 | 19 | 20 | 18 | 14 | 15 | 118 | 21 | 22 | 22 | 22 | 31 |
| | 求職者数 | 143 | 6 | 19 | 14 | 43 | 61 | 243 | 9 | 23 | 19 | 35 | 157 |
| | 求人倍率 | 0.60 | 3.17 | 1.05 | 1.29 | 0.33 | 0.25 | 0.49 | 2.33 | 0.96 | 1.16 | 0.63 | 0.20 |

- (注) 1 求人募集数・求職者数・求人倍率は、正式にはそれぞれ有効求人数・有効求職者数・有効求人倍率といいます。
 2 求人倍率は、求職者1人あたりの求人募集数を意味しています。
 3 「職業」の合計欄には、[職業分類不能]を含みます。
 4 年齢別の求人募集数・求人倍率は、求人均等配分方式(求人数を対象年齢に相当する各年齢階級に均等に配分する算出方法)により計算しています。

(#01)
令和5年11月

篠ノ井公共職業安定所

| 職業別 | 年齢別 | 常用 | | | | | 常用的パート | | | | | | |
|--------------|-------|-------|-------|-------|-------|-------|--------|-------|-------|------|------|------|------|
| | | 合計 | ～24歳 | 25歳～ | 35歳～ | 45歳～ | 55歳～ | 合計 | ～24歳 | 25歳～ | 35歳～ | 45歳～ | 55歳～ |
| | | | | | | | | | | | | | |
| 合計 | 求人募集数 | 2,282 | 544 | 600 | 497 | 344 | 297 | 1,048 | 189 | 199 | 199 | 198 | 263 |
| | 求職者数 | 1,491 | 189 | 331 | 313 | 360 | 298 | 1,086 | 54 | 156 | 196 | 217 | 463 |
| | 求人倍率 | 1.53 | 2.88 | 1.81 | 1.59 | 0.96 | 1.00 | 0.97 | 3.50 | 1.28 | 1.02 | 0.91 | 0.57 |
| 管理的職業従事者 | 求人募集数 | 6 | 2 | 1 | 1 | 1 | 1 | 0 | 0 | 0 | 0 | 0 | 0 |
| | 求職者数 | 3 | 0 | 0 | 0 | 2 | 1 | 1 | 0 | 0 | 0 | 0 | 1 |
| | 求人倍率 | 2.00 | — | — | — | 0.50 | 1.00 | 0.00 | — | — | — | — | 0.00 |
| 専門的・技術的職業従事者 | 求人募集数 | 373 | 87 | 89 | 78 | 68 | 51 | 172 | 33 | 33 | 33 | 33 | 40 |
| | 求職者数 | 241 | 39 | 75 | 50 | 34 | 43 | 132 | 2 | 22 | 40 | 21 | 47 |
| | 求人倍率 | 1.55 | 2.23 | 1.19 | 1.56 | 2.00 | 1.19 | 1.30 | 16.50 | 1.50 | 0.83 | 1.57 | 0.85 |
| 事務従事者 | 求人募集数 | 178 | 46 | 46 | 37 | 28 | 21 | 102 | 19 | 19 | 19 | 19 | 26 |
| | 求職者数 | 406 | 53 | 91 | 91 | 104 | 67 | 272 | 6 | 47 | 60 | 67 | 92 |
| | 求人倍率 | 0.44 | 0.87 | 0.51 | 0.41 | 0.27 | 0.31 | 0.38 | 3.17 | 0.40 | 0.32 | 0.28 | 0.28 |
| 販売従事者 | 求人募集数 | 209 | 61 | 61 | 47 | 23 | 17 | 58 | 11 | 11 | 11 | 11 | 14 |
| | 求職者数 | 104 | 17 | 24 | 19 | 25 | 19 | 53 | 5 | 6 | 9 | 13 | 20 |
| | 求人倍率 | 2.01 | 3.59 | 2.54 | 2.47 | 0.92 | 0.89 | 1.09 | 2.20 | 1.83 | 1.22 | 0.85 | 0.70 |
| サービス職業従事者 | 求人募集数 | 282 | 54 | 63 | 60 | 54 | 51 | 377 | 66 | 71 | 71 | 71 | 98 |
| | 求職者数 | 123 | 14 | 21 | 26 | 32 | 30 | 112 | 6 | 15 | 13 | 21 | 57 |
| | 求人倍率 | 2.29 | 3.86 | 3.00 | 2.31 | 1.69 | 1.70 | 3.37 | 11.00 | 4.73 | 5.46 | 3.38 | 1.72 |
| 保安職業従事者 | 求人募集数 | 60 | 8 | 11 | 11 | 11 | 19 | 28 | 4 | 5 | 5 | 5 | 9 |
| | 求職者数 | 5 | 0 | 1 | 1 | 1 | 2 | 2 | 0 | 0 | 0 | 0 | 2 |
| | 求人倍率 | 12.00 | — | 11.00 | 11.00 | 11.00 | 9.50 | 14.00 | — | — | — | — | 4.50 |
| 農林漁業従事者 | 求人募集数 | 8 | 1 | 2 | 2 | 2 | 1 | 10 | 2 | 2 | 2 | 2 | 2 |
| | 求職者数 | 20 | 3 | 3 | 3 | 8 | 3 | 8 | 1 | 1 | 0 | 6 | 0 |
| | 求人倍率 | 0.40 | 0.33 | 0.67 | 0.67 | 0.25 | 0.33 | 1.25 | 2.00 | 2.00 | — | 0.33 | — |
| 生産工程従事者 | 求人募集数 | 670 | 179 | 215 | 154 | 71 | 51 | 122 | 23 | 24 | 24 | 23 | 28 |
| | 求職者数 | 232 | 21 | 58 | 60 | 59 | 34 | 89 | 8 | 20 | 16 | 22 | 23 |
| | 求人倍率 | 2.89 | 8.52 | 3.71 | 2.57 | 1.20 | 1.50 | 1.37 | 2.88 | 1.20 | 1.50 | 1.05 | 1.22 |
| 輸送・機械運転従事者 | 求人募集数 | 187 | 35 | 39 | 39 | 38 | 36 | 33 | 5 | 6 | 6 | 6 | 10 |
| | 求職者数 | 61 | 1 | 4 | 9 | 24 | 23 | 15 | 0 | 0 | 0 | 0 | 15 |
| | 求人倍率 | 3.07 | 35.00 | 9.75 | 4.33 | 1.58 | 1.57 | 2.20 | — | — | — | — | 0.67 |
| 建設・採掘従事者 | 求人募集数 | 159 | 36 | 37 | 34 | 27 | 25 | 4 | 0 | 1 | 1 | 1 | 1 |
| | 求職者数 | 22 | 2 | 1 | 7 | 5 | 7 | 2 | 1 | 0 | 0 | 0 | 1 |
| | 求人倍率 | 7.23 | 18.00 | 37.00 | 4.86 | 5.40 | 3.57 | 2.00 | 0.00 | — | — | — | 1.00 |
| 運搬・清掃・包装等従事者 | 求人募集数 | 150 | 35 | 36 | 34 | 21 | 24 | 142 | 26 | 27 | 27 | 27 | 35 |
| | 求職者数 | 175 | 14 | 27 | 33 | 50 | 51 | 316 | 19 | 27 | 42 | 53 | 175 |
| | 求人倍率 | 0.86 | 2.50 | 1.33 | 1.03 | 0.42 | 0.47 | 0.45 | 1.37 | 1.00 | 0.64 | 0.51 | 0.20 |

- (注) 1 求人募集数・求職者数・求人倍率は、正式にはそれぞれ有効求人数・有効求職者数・有効求人倍率といいます。
 2 求人倍率は、求職者1人あたりの求人募集数を意味しています。
 3 「職業」の合計欄には、[職業分類不能]を含みます。
 4 年齢別の求人募集数・求人倍率は、求人均等配分方式(求人数を対象年齢に相当する各年齢階級に均等に配分する算出方法)により計算しています。

(#01)
令和5年11月

飯山公共職業安定所

| 職業別 | 年齢別 | 常用 | | | | | 常用的パート | | | | | | |
|--------------|-------|------|------|-------|------|------|--------|------|-------|------|------|------|------|
| | | 合計 | ～24歳 | 25歳～ | 35歳～ | 45歳～ | 55歳～ | 合計 | ～24歳 | 25歳～ | 35歳～ | 45歳～ | 55歳～ |
| 合計 | 求人募集数 | 839 | 177 | 193 | 181 | 146 | 142 | 527 | 98 | 100 | 99 | 99 | 131 |
| | 求職者数 | 667 | 54 | 130 | 126 | 185 | 172 | 563 | 22 | 71 | 86 | 104 | 280 |
| | 求人倍率 | 1.26 | 3.28 | 1.48 | 1.44 | 0.79 | 0.83 | 0.94 | 4.45 | 1.41 | 1.15 | 0.95 | 0.47 |
| 管理的職業従事者 | 求人募集数 | 4 | 0 | 1 | 1 | 1 | 1 | 0 | 0 | 0 | 0 | 0 | 0 |
| | 求職者数 | 2 | 0 | 0 | 0 | 0 | 2 | 0 | 0 | 0 | 0 | 0 | 0 |
| | 求人倍率 | 2.00 | — | — | — | — | 0.50 | — | — | — | — | — | — |
| 専門的・技術的職業従事者 | 求人募集数 | 131 | 28 | 28 | 27 | 25 | 23 | 97 | 18 | 18 | 18 | 18 | 25 |
| | 求職者数 | 94 | 10 | 26 | 20 | 17 | 21 | 51 | 1 | 5 | 10 | 7 | 28 |
| | 求人倍率 | 1.39 | 2.80 | 1.08 | 1.35 | 1.47 | 1.10 | 1.90 | 18.00 | 3.60 | 1.80 | 2.57 | 0.89 |
| 事務従事者 | 求人募集数 | 60 | 15 | 15 | 13 | 9 | 8 | 37 | 7 | 8 | 7 | 7 | 8 |
| | 求職者数 | 148 | 13 | 31 | 30 | 43 | 31 | 85 | 2 | 10 | 16 | 18 | 39 |
| | 求人倍率 | 0.41 | 1.15 | 0.48 | 0.43 | 0.21 | 0.26 | 0.44 | 3.50 | 0.80 | 0.44 | 0.39 | 0.21 |
| 販売従事者 | 求人募集数 | 36 | 8 | 9 | 8 | 6 | 5 | 62 | 11 | 12 | 12 | 12 | 15 |
| | 求職者数 | 47 | 4 | 7 | 12 | 14 | 10 | 38 | 0 | 5 | 9 | 6 | 18 |
| | 求人倍率 | 0.77 | 2.00 | 1.29 | 0.67 | 0.43 | 0.50 | 1.63 | — | 2.40 | 1.33 | 2.00 | 0.83 |
| サービス職業従事者 | 求人募集数 | 190 | 36 | 40 | 39 | 37 | 38 | 171 | 32 | 32 | 32 | 32 | 43 |
| | 求職者数 | 63 | 5 | 16 | 6 | 19 | 17 | 66 | 2 | 5 | 12 | 15 | 32 |
| | 求人倍率 | 3.02 | 7.20 | 2.50 | 6.50 | 1.95 | 2.24 | 2.59 | 16.00 | 6.40 | 2.67 | 2.13 | 1.34 |
| 保安職業従事者 | 求人募集数 | 23 | 3 | 5 | 5 | 5 | 5 | 6 | 1 | 1 | 1 | 1 | 2 |
| | 求職者数 | 5 | 1 | 0 | 0 | 1 | 3 | 1 | 0 | 0 | 0 | 0 | 1 |
| | 求人倍率 | 4.60 | 3.00 | — | — | 5.00 | 1.67 | 6.00 | — | — | — | — | 2.00 |
| 農林漁業従事者 | 求人募集数 | 46 | 11 | 12 | 11 | 7 | 5 | 46 | 8 | 9 | 9 | 9 | 11 |
| | 求職者数 | 20 | 2 | 4 | 6 | 5 | 3 | 30 | 0 | 4 | 4 | 6 | 16 |
| | 求人倍率 | 2.30 | 5.50 | 3.00 | 1.83 | 1.40 | 1.67 | 1.53 | — | 2.25 | 2.25 | 1.50 | 0.69 |
| 生産工程従事者 | 求人募集数 | 144 | 31 | 32 | 30 | 23 | 28 | 35 | 7 | 7 | 7 | 7 | 7 |
| | 求職者数 | 106 | 9 | 25 | 24 | 32 | 16 | 56 | 1 | 15 | 11 | 9 | 20 |
| | 求人倍率 | 1.36 | 3.44 | 1.28 | 1.25 | 0.72 | 1.75 | 0.63 | 7.00 | 0.47 | 0.64 | 0.78 | 0.35 |
| 輸送・機械運転従事者 | 求人募集数 | 62 | 12 | 14 | 14 | 12 | 10 | 13 | 3 | 2 | 2 | 2 | 4 |
| | 求職者数 | 44 | 0 | 2 | 4 | 15 | 23 | 18 | 0 | 1 | 0 | 2 | 15 |
| | 求人倍率 | 1.41 | — | 7.00 | 3.50 | 0.80 | 0.43 | 0.72 | — | 2.00 | — | 1.00 | 0.27 |
| 建設・採掘従事者 | 求人募集数 | 101 | 25 | 28 | 25 | 13 | 10 | 7 | 1 | 1 | 1 | 1 | 3 |
| | 求職者数 | 16 | 0 | 1 | 5 | 2 | 8 | 2 | 0 | 0 | 0 | 0 | 2 |
| | 求人倍率 | 6.31 | — | 28.00 | 5.00 | 6.50 | 1.25 | 3.50 | — | — | — | — | 1.50 |
| 運搬・清掃・包装等従事者 | 求人募集数 | 42 | 8 | 9 | 8 | 8 | 9 | 53 | 10 | 10 | 10 | 10 | 13 |
| | 求職者数 | 73 | 1 | 9 | 6 | 28 | 29 | 168 | 13 | 15 | 20 | 33 | 87 |
| | 求人倍率 | 0.58 | 8.00 | 1.00 | 1.33 | 0.29 | 0.31 | 0.32 | 0.77 | 0.67 | 0.50 | 0.30 | 0.15 |

- (注) 1 求人募集数・求職者数・求人倍率は、正式にはそれぞれ有効求人数・有効求職者数・有効求人倍率といいます。
2 求人倍率は、求職者1人あたりの求人募集数を意味しています。
3 「職業」の合計欄には、[職業分類不能]を含みます。
4 年齢別の求人募集数・求人倍率は、求人均等配分方式(求人数を対象年齢に相当する各年齢階級に均等に配分する算出方法)により計算しています。

(#01)
令和5年11月

木曾福島公共職業安定所

| 職業別 | 年齢別 | 常用 | | | | | | 常用的パート | | | | | |
|--------------|-------|------|-------|------|------|------|------|--------|------|------|------|------|------|
| | | 合計 | ~24歳 | 25歳~ | 35歳~ | 45歳~ | 55歳~ | 合計 | ~24歳 | 25歳~ | 35歳~ | 45歳~ | 55歳~ |
| | | | | | | | | | | | | | |
| 合計 | 求人募集数 | 294 | 65 | 70 | 69 | 46 | 44 | 147 | 27 | 26 | 28 | 27 | 39 |
| | 求職者数 | 180 | 18 | 37 | 32 | 42 | 51 | 154 | 6 | 19 | 12 | 25 | 92 |
| | 求人倍率 | 1.63 | 3.61 | 1.89 | 2.16 | 1.10 | 0.86 | 0.95 | 4.50 | 1.37 | 2.33 | 1.08 | 0.42 |
| 管理的職業従事者 | 求人募集数 | 0 | 0 | 0 | 0 | 0 | 0 | 0 | 0 | 0 | 0 | 0 | 0 |
| | 求職者数 | 0 | 0 | 0 | 0 | 0 | 0 | 1 | 0 | 0 | 0 | 0 | 1 |
| | 求人倍率 | — | — | — | — | — | — | 0.00 | — | — | — | — | 0.00 |
| 専門的・技術的職業従事者 | 求人募集数 | 56 | 11 | 12 | 11 | 11 | 11 | 8 | 1 | 1 | 2 | 2 | 2 |
| | 求職者数 | 18 | 1 | 7 | 2 | 4 | 4 | 10 | 0 | 2 | 0 | 4 | 4 |
| | 求人倍率 | 3.11 | 11.00 | 1.71 | 5.50 | 2.75 | 2.75 | 0.80 | — | 0.50 | — | 0.50 | 0.50 |
| 事務従事者 | 求人募集数 | 17 | 5 | 5 | 5 | 1 | 1 | 14 | 3 | 3 | 3 | 2 | 3 |
| | 求職者数 | 34 | 3 | 7 | 8 | 5 | 11 | 16 | 0 | 3 | 4 | 0 | 9 |
| | 求人倍率 | 0.50 | 1.67 | 0.71 | 0.63 | 0.20 | 0.09 | 0.88 | — | 1.00 | 0.75 | — | 0.33 |
| 販売従事者 | 求人募集数 | 15 | 4 | 4 | 4 | 2 | 1 | 15 | 3 | 3 | 3 | 3 | 3 |
| | 求職者数 | 4 | 1 | 0 | 1 | 1 | 1 | 4 | 2 | 0 | 0 | 0 | 2 |
| | 求人倍率 | 3.75 | 4.00 | — | 4.00 | 2.00 | 1.00 | 3.75 | 1.50 | — | — | — | 1.50 |
| サービス職業従事者 | 求人募集数 | 65 | 11 | 13 | 14 | 13 | 14 | 59 | 11 | 11 | 11 | 11 | 15 |
| | 求職者数 | 16 | 0 | 3 | 4 | 6 | 3 | 13 | 0 | 2 | 0 | 4 | 7 |
| | 求人倍率 | 4.06 | — | 4.33 | 3.50 | 2.17 | 4.67 | 4.54 | — | 5.50 | — | 2.75 | 2.14 |
| 保安職業従事者 | 求人募集数 | 0 | 0 | 0 | 0 | 0 | 0 | 3 | 0 | 0 | 1 | 1 | 1 |
| | 求職者数 | 1 | 0 | 0 | 0 | 0 | 1 | 1 | 0 | 0 | 0 | 0 | 1 |
| | 求人倍率 | 0.00 | — | — | — | — | 0.00 | 3.00 | — | — | — | — | 1.00 |
| 農林漁業従事者 | 求人募集数 | 15 | 5 | 4 | 4 | 1 | 1 | 0 | 0 | 0 | 0 | 0 | 0 |
| | 求職者数 | 2 | 1 | 0 | 0 | 0 | 1 | 1 | 0 | 0 | 0 | 0 | 1 |
| | 求人倍率 | 7.50 | 5.00 | — | — | — | 1.00 | 0.00 | — | — | — | — | 0.00 |
| 生産工程従事者 | 求人募集数 | 54 | 14 | 15 | 14 | 5 | 6 | 27 | 5 | 5 | 5 | 5 | 7 |
| | 求職者数 | 39 | 5 | 10 | 9 | 10 | 5 | 7 | 1 | 1 | 0 | 1 | 4 |
| | 求人倍率 | 1.38 | 2.80 | 1.50 | 1.56 | 0.50 | 1.20 | 3.86 | 5.00 | 5.00 | — | 5.00 | 1.75 |
| 輸送・機械運転従事者 | 求人募集数 | 21 | 3 | 4 | 5 | 5 | 4 | 0 | 0 | 0 | 0 | 0 | 0 |
| | 求職者数 | 10 | 0 | 0 | 1 | 2 | 7 | 1 | 0 | 0 | 0 | 0 | 1 |
| | 求人倍率 | 2.10 | — | — | 5.00 | 2.50 | 0.57 | 0.00 | — | — | — | — | 0.00 |
| 建設・採掘従事者 | 求人募集数 | 41 | 10 | 10 | 9 | 7 | 5 | 2 | 0 | 0 | 0 | 0 | 2 |
| | 求職者数 | 10 | 3 | 0 | 1 | 3 | 3 | 0 | 0 | 0 | 0 | 0 | 0 |
| | 求人倍率 | 4.10 | 3.33 | — | 9.00 | 2.33 | 1.67 | — | — | — | — | — | — |
| 運搬・清掃・包装等従事者 | 求人募集数 | 10 | 2 | 3 | 3 | 1 | 1 | 19 | 4 | 3 | 3 | 3 | 6 |
| | 求職者数 | 24 | 2 | 7 | 0 | 7 | 8 | 58 | 2 | 3 | 5 | 8 | 40 |
| | 求人倍率 | 0.42 | 1.00 | 0.43 | — | 0.14 | 0.13 | 0.33 | 2.00 | 1.00 | 0.60 | 0.38 | 0.15 |

- (注) 1 求人募集数・求職者数・求人倍率は、正式にはそれぞれ有効求人数・有効求職者数・有効求人倍率といいます。
 2 求人倍率は、求職者1人あたりの求人募集数を意味しています。
 3 「職業」の合計欄には、[職業分類不能]を含みます。
 4 年齢別の求人募集数・求人倍率は、求人均等配分方式(求人数を対象年齢に相当する各年齢階級に均等に配分する算出方法)により計算しています。

形態別・職種別の求人求職の状況

令和5年11月

| 佐久・小諸計 | 常用的フルタイム | | 常用的パートタイム | |
|--|----------|----------|-----------|----------|
| | 月間有効求人数 | 月間有効求職者数 | 月間有効求人数 | 月間有効求職者数 |
| 職業計 | 2,415 | 1,831 | 2,043 | 1,233 |
| 01管理的職業 | 8 | 6 | | 1 |
| 02研究・技術の職業 | 178 | 68 | 1 | 13 |
| 006開発技術者 | 25 | 12 | | 5 |
| 007製造技術者 | 14 | 18 | | 3 |
| 008建築・土木・測量技術者 | 110 | 14 | 1 | 1 |
| 009情報処理・通信技術者（ソフトウェア開発） | 12 | 18 | | 1 |
| 010情報処理・通信技術者（ソフトウェア開発を除く） | 11 | 2 | | 2 |
| 011その他の技術の職業 | 1 | 3 | | 1 |
| 004.005その他の研究・技術の職業 | 5 | 1 | | 0 |
| 03法務・経営・文化芸術等の専門的職業 | 15 | 34 | 1 | 11 |
| 016美術家、写真家、映像撮影者 | | 5 | | 1 |
| 017デザイナー | 4 | 13 | 1 | 5 |
| 012~015.018~020 その他の法務・経営・文化芸術等の専門的職業 | 11 | 16 | | 5 |
| 04医療・看護・保健の職業 | 147 | 64 | 58 | 52 |
| 021医師、歯科医師、獣医師、薬剤師 | 7 | 4 | 4 | 10 |
| 022保健師、助産師 | 10 | 6 | | 3 |
| 023看護師、准看護師 | 66 | 34 | 29 | 24 |
| 024医療技術者 | 41 | 8 | 18 | 10 |
| 025栄養士、管理栄養士 | 5 | 4 | 1 | 3 |
| 026あん摩マッサージ指圧師、はり師、きゅう師、柔道整復師 | 4 | 6 | | 0 |
| 027その他の医療・看護・保健の専門的職業 | 1 | 1 | 2 | 1 |
| 028保健医療関係助手 | 13 | 1 | 4 | 1 |
| 05保育・教育の職業 | 129 | 21 | 66 | 26 |
| 030学童保育等指導員、保育補助者、家庭的保育者 | 29 | | 7 | 5 |
| 029.031.032その他の保育・教育の職業 | 100 | 21 | 59 | 21 |
| 06事務的職業 | 254 | 461 | 124 | 257 |
| 033総務・人事・企画事務の職業 | 16 | 37 | 5 | 26 |
| 034一般事務・秘書・受付の職業 | 94 | 294 | 33 | 181 |
| 035その他の総務等事務の職業 | 28 | 13 | 3 | 11 |
| 036電話・インターネットによる応接事務の職業 | 1 | 1 | | 1 |
| 037医療・介護事務の職業 | 38 | 43 | 17 | 17 |
| 038会計事務の職業 | 21 | 28 | 11 | 5 |
| 039生産関連事務の職業 | 26 | 11 | 38 | 4 |
| 040営業・販売関連事務の職業 | 16 | 21 | 7 | 3 |
| 041外勤事務の職業 | 1 | 1 | 3 | 2 |
| 042運輸・郵便事務の職業 | 11 | 0 | 5 | |
| 043コンピュータ等事務用機器操作の職業 | 2 | 12 | 2 | 7 |
| 07販売・営業の職業 | 200 | 98 | 949 | 63 |
| 044小売店・卸売店店長 | 1 | 0 | | |
| 045販売員 | 80 | 52 | 945 | 55 |
| 046商品仕入・再生資源卸売の職業 | | 4 | | 0 |
| 047販売類似の職業 | 1 | 0 | 2 | 2 |
| 048営業の職業 | 118 | 42 | 2 | 6 |
| 08福祉・介護の職業 | 242 | 73 | 155 | 51 |
| 049福祉・介護の専門的職業 | 51 | 24 | 14 | 12 |
| 050施設介護の職業 | 178 | 48 | 115 | 35 |
| 051訪問介護の職業 | 13 | 1 | 26 | 4 |

形態別・職種別の求人求職の状況

令和5年11月

| 佐久・小諸計 | 常用的フルタイム | | 常用的パートタイム | |
|-----------------------------|----------|----------|-----------|----------|
| | 月間有効求人数 | 月間有効求職者数 | 月間有効求人数 | 月間有効求職者数 |
| 09サービスの職業 | 312 | 118 | 307 | 112 |
| 052家庭生活支援サービスの職業 | 2 | 3 | 2 | |
| 053理容師、美容師、美容関連サービスの職業 | 50 | 6 | 23 | 5 |
| 054浴場・クリーニングの職業 | 5 | 1 | 10 | 1 |
| 055飲食物調理の職業 | 106 | 43 | 111 | 47 |
| 056接客・給仕の職業 | 137 | 46 | 150 | 42 |
| 057居住施設・ビル等の管理の職業 | 10 | 10 | 8 | 9 |
| 058その他のサービスの職業 | 2 | 9 | 3 | 8 |
| 10警備・保安の職業 | 88 | 14 | 44 | 5 |
| 11農林漁業の職業 | 42 | 18 | 11 | 20 |
| 12製造・修理・塗装・製図等の職業 | 365 | 240 | 95 | 91 |
| 067生産設備オペレーター（金属製品） | 8 | 12 | | 1 |
| 068生産設備オペレーター（食料品等） | 9 | 3 | | 0 |
| 069生産設備オペレーター（金属製品・食料品等を除く） | 8 | 3 | | 1 |
| 070機械組立設備オペレーター | 7 | 9 | 2 | 2 |
| 071製品製造・加工処理工（金属製品） | 94 | 25 | | 7 |
| 072製品製造・加工処理工（食料品等） | 64 | 24 | 42 | 13 |
| 073製品製造・加工処理工（金属製品・食料品等を除く） | 46 | 33 | 21 | 15 |
| 074機械組立工 | 29 | 87 | 22 | 27 |
| 075機械整備・修理工 | 60 | 8 | 1 | 2 |
| 076製品検査工（金属製品） | 11 | 7 | | 7 |
| 077製品検査工（食料品等） | 2 | | | 3 |
| 078製品検査工（金属製品・食料品等を除く） | 21 | 8 | 3 | 2 |
| 079機械検査工 | 3 | 5 | | 8 |
| 080生産関連の職業（塗装・製図を含む） | 3 | 15 | 4 | 3 |
| 081生産類似の職業 | | 1 | | |
| 13配送・輸送・機械運転の職業 | 173 | 120 | 59 | 36 |
| 082配送・集荷の職業 | 33 | 45 | 18 | 15 |
| 083貨物自動車運転の職業 | 65 | 34 | 3 | 2 |
| 084バス運転の職業 | 13 | 8 | 1 | 5 |
| 085乗用車運転の職業 | 26 | 11 | 33 | 7 |
| 086その他の自動車運転の職業 | 11 | 6 | | 3 |
| 087鉄道・船舶・航空機運転の職業 | | | | |
| 088その他の輸送の職業 | 3 | 3 | | |
| 089施設機械設備操作・建設機械運転の職業 | 22 | 13 | 4 | 4 |
| 14建設・土木・電気工事の職業 | 180 | 32 | 2 | 7 |
| 090建設躯体工事の職業 | 20 | 3 | | |
| 091建設の職業（建設躯体工事の職業を除く） | 65 | 12 | 2 | 2 |
| 092土木の職業 | 73 | 7 | | 3 |
| 093採掘の職業 | 2 | 2 | | |
| 094電気・通信工事の職業 | 20 | 8 | | 2 |
| 15運搬・清掃・包装・選別等の職業 | 82 | 191 | 171 | 297 |
| 095荷役・運搬作業員 | 6 | 21 | 5 | 18 |
| 096清掃・洗浄作業員 | 60 | 28 | 128 | 93 |
| 097包装作業員 | 2 | 3 | 4 | 4 |
| 098選別・ピッキング作業員 | 7 | 8 | 5 | 7 |
| 099その他の運搬・清掃・包装・選別等の職業 | 7 | 131 | 29 | 175 |

※月間有効求人数については就業地で算出してあります。
 ※月間有効求職者数についてはオンライン登録者を含めています。

形態別・職種別の求人求職グラフ 【11月】

(佐久・小諸計)

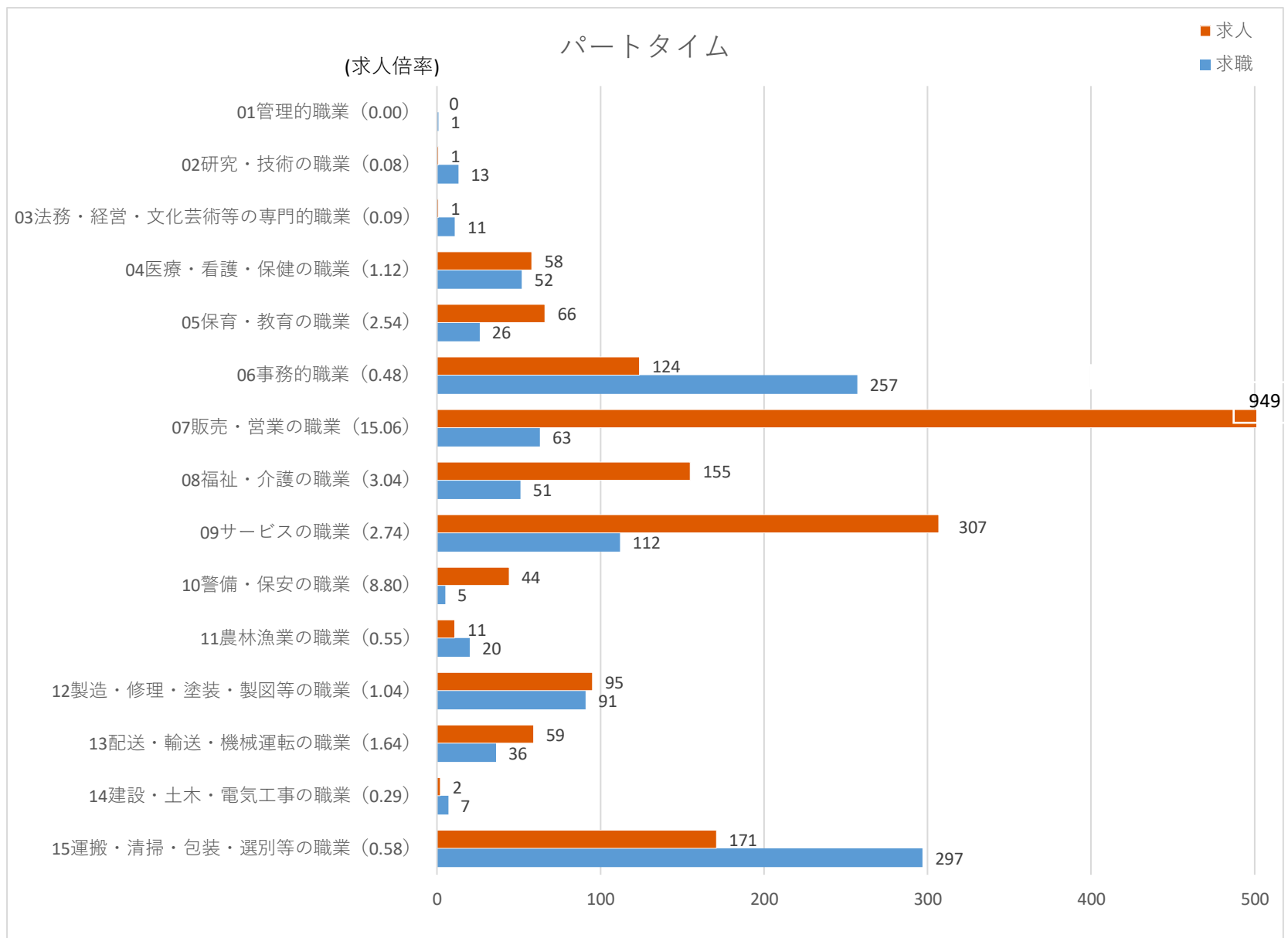
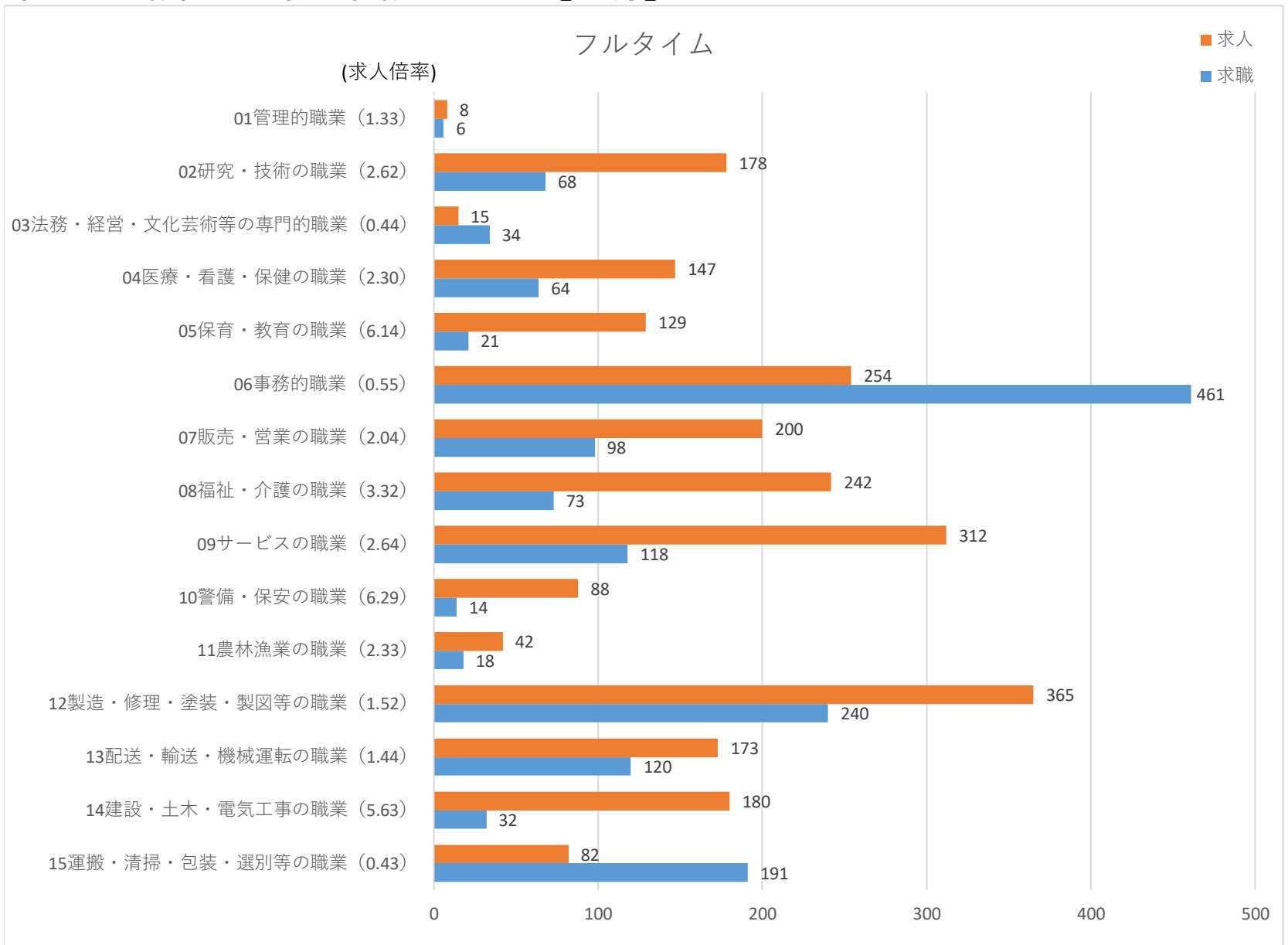

| 雇用形態・年齢別 | | 常用的フルタイム | | | | | | 常用的パート | | | | | |
|----------|----------|-------------|-------------|-------------|-------------|-------------|-------------|-------------|-------------|-------------|-------------|-------------|-------------|
| | | 年齢計 | ～24歳 | 25歳～ | 35歳～ | 45歳～ | 55歳～ | 年齢計 | ～24歳 | 25歳～ | 35歳～ | 45歳～ | 55歳～ |
| 合計 | 月間有効求人数 | 602 | 130 | 138 | 129 | 107 | 98 | 373 | 69 | 68 | 68 | 68 | 100 |
| | 月間有効求職者数 | 407 | 30 | 79 | 75 | 109 | 114 | 281 | 12 | 32 | 48 | 52 | 137 |
| | 有効求人倍率 | 1.48 | 4.33 | 1.75 | 1.72 | 0.98 | 0.86 | 1.33 | 5.75 | 2.13 | 1.42 | 1.31 | 0.73 |

| | | | | | | | | | | | | | | |
|-------------|------------|-------------|--------------|-------------|-------------|--------------|-------------|-------------|-------------|-------------|-------------|-------------|-------------|-------------|
| 職 種 別 | 管理的職業 | 月間有効求人数 | 3 | 0 | 1 | 1 | 0 | 1 | 1 | 1 | 0 | 0 | 0 | 0 |
| | | 月間有効求職者数 | 2 | 0 | 0 | 1 | 1 | 0 | 0 | 0 | 0 | 0 | 0 | 0 |
| | | 有効求人倍率 | 1.50 | — | — | 1.00 | 0.00 | — | — | — | — | — | — | — |
| | 専門的・技術的職業 | 月間有効求人数 | 140 | 30 | 31 | 29 | 27 | 23 | 38 | 7 | 7 | 7 | 7 | 10 |
| | | 月間有効求職者数 | 49 | 5 | 16 | 12 | 7 | 9 | 19 | 0 | 3 | 6 | 2 | 8 |
| | | 有効求人倍率 | 2.86 | 6.00 | 1.94 | 2.42 | 3.86 | 2.56 | 2.00 | — | 2.33 | 1.17 | 3.50 | 1.25 |
| | 事務的職業 | 月間有効求人数 | 38 | 10 | 9 | 9 | 5 | 5 | 24 | 4 | 5 | 5 | 5 | 5 |
| | | 月間有効求職者数 | 64 | 5 | 14 | 8 | 23 | 14 | 62 | 0 | 7 | 12 | 15 | 28 |
| | | 有効求人倍率 | 0.59 | 2.00 | 0.64 | 1.13 | 0.22 | 0.36 | 0.39 | — | 0.71 | 0.42 | 0.33 | 0.18 |
| | 販売の職業 | 月間有効求人数 | 28 | 7 | 8 | 6 | 4 | 3 | 27 | 5 | 5 | 5 | 5 | 7 |
| | | 月間有効求職者数 | 25 | 1 | 3 | 3 | 10 | 8 | 12 | 1 | 0 | 3 | 4 | 4 |
| | | 有効求人倍率 | 1.12 | 7.00 | 2.67 | 2.00 | 0.40 | 0.38 | 2.25 | 5.00 | — | 1.67 | 1.25 | 1.75 |
| | サービスの職業 | 月間有効求人数 | 136 | 26 | 30 | 29 | 27 | 24 | 178 | 32 | 33 | 33 | 33 | 47 |
| | | 月間有効求職者数 | 53 | 0 | 9 | 9 | 14 | 21 | 42 | 4 | 6 | 7 | 8 | 17 |
| | | 有効求人倍率 | 2.57 | — | 3.33 | 3.22 | 1.93 | 1.14 | 4.24 | 8.00 | 5.50 | 4.71 | 4.13 | 2.76 |
| | 保安の職業 | 月間有効求人数 | 7 | 1 | 1 | 1 | 1 | 3 | 7 | 1 | 1 | 1 | 1 | 3 |
| | | 月間有効求職者数 | 2 | 0 | 0 | 0 | 0 | 2 | 3 | 0 | 0 | 0 | 0 | 3 |
| | | 有効求人倍率 | 3.50 | — | — | — | — | 1.50 | 2.33 | — | — | — | — | 1.00 |
| | 農林漁業の職業 | 月間有効求人数 | 3 | 0 | 0 | 1 | 1 | 1 | 1 | 1 | 0 | 0 | 0 | 0 |
| | | 月間有効求職者数 | 10 | 0 | 3 | 3 | 4 | 0 | 2 | 0 | 0 | 1 | 0 | 1 |
| | | 有効求人倍率 | 0.30 | — | 0.00 | 0.33 | 0.25 | — | 0.50 | — | — | 0.00 | — | 0.00 |
| | 生産工程の職業 | 月間有効求人数 | 85 | 20 | 21 | 19 | 14 | 11 | 26 | 5 | 5 | 5 | 5 | 6 |
| | | 月間有効求職者数 | 72 | 7 | 12 | 19 | 20 | 14 | 35 | 2 | 6 | 3 | 11 | 13 |
| | | 有効求人倍率 | 1.18 | 2.86 | 1.75 | 1.00 | 0.70 | 0.79 | 0.74 | 2.50 | 0.83 | 1.67 | 0.45 | 0.46 |
| | 輸送・機械運転の職業 | 月間有効求人数 | 59 | 12 | 13 | 13 | 11 | 10 | 12 | 2 | 2 | 2 | 2 | 4 |
| | | 月間有効求職者数 | 17 | 0 | 2 | 1 | 8 | 6 | 6 | 0 | 1 | 0 | 0 | 5 |
| | | 有効求人倍率 | 3.47 | — | 6.50 | 13.00 | 1.38 | 1.67 | 2.00 | — | 2.00 | — | — | 0.80 |
| 建設・採掘の職業 | 月間有効求人数 | 76 | 18 | 18 | 16 | 12 | 12 | 2 | 0 | 0 | 0 | 0 | 2 | |
| | 月間有効求職者数 | 10 | 1 | 0 | 2 | 4 | 3 | 1 | 0 | 0 | 0 | 0 | 1 | |
| | 有効求人倍率 | 7.60 | 18.00 | — | 8.00 | 3.00 | 4.00 | 2.00 | — | — | — | — | 2.00 | |
| 運搬・清掃等の職業 | 月間有効求人数 | 27 | 6 | 6 | 5 | 5 | 5 | 57 | 11 | 10 | 10 | 10 | 16 | |
| | 月間有効求職者数 | 39 | 3 | 5 | 7 | 7 | 17 | 64 | 5 | 2 | 8 | 8 | 41 | |
| | 有効求人倍率 | 0.69 | 2.00 | 1.20 | 0.71 | 0.71 | 0.29 | 0.89 | 2.20 | 5.00 | 1.25 | 1.25 | 0.39 | |

(注) 1 本表合計の数値は常用のみです。臨時・季節求人求職は除いています。なお、職種別では全数の数値が含まれています。
 2 求人倍率は、求職者1人あたりの求人数を表します。

(#01)
令和5年 11月

須坂公共職業安定所

| 職業別 | 年齢別 | 常用 | | | | | | 常用的パート | | | | | |
|--------------|-------|------|-------|-------|------|-------|------|--------|-------|------|------|------|------|
| | | 合計 | ～24歳 | 25歳～ | 35歳～ | 45歳～ | 55歳～ | 合計 | ～24歳 | 25歳～ | 35歳～ | 45歳～ | 55歳～ |
| | | | | | | | | | | | | | |
| 合計 | 求人募集数 | 765 | 197 | 187 | 158 | 120 | 103 | 415 | 73 | 76 | 76 | 76 | 114 |
| | 求職者数 | 599 | 64 | 115 | 132 | 144 | 144 | 418 | 10 | 49 | 71 | 81 | 207 |
| | 求人倍率 | 1.28 | 3.08 | 1.63 | 1.20 | 0.83 | 0.72 | 0.99 | 7.30 | 1.55 | 1.07 | 0.94 | 0.55 |
| 管理的職業従事者 | 求人募集数 | 0 | 0 | 0 | 0 | 0 | 0 | 0 | 0 | 0 | 0 | 0 | 0 |
| | 求職者数 | 2 | 0 | 0 | 0 | 1 | 1 | 0 | 0 | 0 | 0 | 0 | 0 |
| | 求人倍率 | 0.00 | — | — | — | 0.00 | 0.00 | — | — | — | — | — | — |
| 専門的・技術的職業従事者 | 求人募集数 | 163 | 39 | 38 | 32 | 30 | 24 | 34 | 6 | 7 | 7 | 7 | 7 |
| | 求職者数 | 90 | 12 | 20 | 23 | 22 | 13 | 35 | 0 | 6 | 9 | 5 | 15 |
| | 求人倍率 | 1.81 | 3.25 | 1.90 | 1.39 | 1.36 | 1.85 | 0.97 | — | 1.17 | 0.78 | 1.40 | 0.47 |
| 事務従事者 | 求人募集数 | 54 | 15 | 14 | 11 | 7 | 7 | 35 | 6 | 7 | 7 | 7 | 8 |
| | 求職者数 | 138 | 11 | 34 | 36 | 24 | 33 | 96 | 2 | 15 | 12 | 20 | 47 |
| | 求人倍率 | 0.39 | 1.36 | 0.41 | 0.31 | 0.29 | 0.21 | 0.36 | 3.00 | 0.47 | 0.58 | 0.35 | 0.17 |
| 販売従事者 | 求人募集数 | 101 | 33 | 24 | 20 | 13 | 11 | 28 | 5 | 5 | 5 | 5 | 8 |
| | 求職者数 | 40 | 4 | 7 | 8 | 9 | 12 | 18 | 2 | 4 | 2 | 2 | 8 |
| | 求人倍率 | 2.53 | 8.25 | 3.43 | 2.50 | 1.44 | 0.92 | 1.56 | 2.50 | 1.25 | 2.50 | 2.50 | 1.00 |
| サービス職業従事者 | 求人募集数 | 91 | 17 | 23 | 22 | 15 | 14 | 188 | 33 | 35 | 35 | 35 | 50 |
| | 求職者数 | 53 | 7 | 5 | 15 | 10 | 16 | 47 | 1 | 9 | 11 | 8 | 18 |
| | 求人倍率 | 1.72 | 2.43 | 4.60 | 1.47 | 1.50 | 0.88 | 4.00 | 33.00 | 3.89 | 3.18 | 4.38 | 2.78 |
| 保安職業従事者 | 求人募集数 | 6 | 2 | 1 | 1 | 1 | 1 | 2 | 0 | 0 | 0 | 0 | 2 |
| | 求職者数 | 1 | 0 | 0 | 0 | 0 | 1 | 2 | 0 | 0 | 1 | 0 | 1 |
| | 求人倍率 | 6.00 | — | — | — | — | 1.00 | 1.00 | — | — | 0.00 | — | 2.00 |
| 農林漁業従事者 | 求人募集数 | 5 | 1 | 1 | 1 | 1 | 1 | 7 | 1 | 1 | 1 | 1 | 3 |
| | 求職者数 | 10 | 0 | 2 | 2 | 1 | 5 | 12 | 0 | 1 | 1 | 4 | 6 |
| | 求人倍率 | 0.50 | — | 0.50 | 0.50 | 1.00 | 0.20 | 0.58 | — | 1.00 | 1.00 | 0.25 | 0.50 |
| 生産工程従事者 | 求人募集数 | 154 | 41 | 44 | 34 | 20 | 15 | 50 | 10 | 9 | 9 | 9 | 13 |
| | 求職者数 | 101 | 8 | 16 | 24 | 33 | 20 | 48 | 1 | 3 | 16 | 16 | 12 |
| | 求人倍率 | 1.52 | 5.13 | 2.75 | 1.42 | 0.61 | 0.75 | 1.04 | 10.00 | 3.00 | 0.56 | 0.56 | 1.08 |
| 輸送・機械運転従事者 | 求人募集数 | 51 | 10 | 12 | 11 | 10 | 8 | 18 | 3 | 3 | 3 | 3 | 6 |
| | 求職者数 | 19 | 0 | 4 | 2 | 7 | 6 | 13 | 0 | 0 | 0 | 1 | 12 |
| | 求人倍率 | 2.68 | — | 3.00 | 5.50 | 1.43 | 1.33 | 1.38 | — | — | — | 3.00 | 0.50 |
| 建設・採掘従事者 | 求人募集数 | 116 | 33 | 25 | 21 | 19 | 18 | 3 | 0 | 0 | 0 | 0 | 3 |
| | 求職者数 | 18 | 2 | 2 | 4 | 1 | 9 | 2 | 0 | 0 | 0 | 0 | 2 |
| | 求人倍率 | 6.44 | 16.50 | 12.50 | 5.25 | 19.00 | 2.00 | 1.50 | — | — | — | — | 1.50 |
| 運搬・清掃・包装等従事者 | 求人募集数 | 24 | 6 | 5 | 5 | 4 | 4 | 50 | 9 | 9 | 9 | 9 | 14 |
| | 求職者数 | 54 | 7 | 6 | 6 | 21 | 14 | 84 | 1 | 7 | 11 | 14 | 51 |
| | 求人倍率 | 0.44 | 0.86 | 0.83 | 0.83 | 0.19 | 0.29 | 0.60 | 9.00 | 1.29 | 0.82 | 0.64 | 0.27 |

- (注) 1 求人募集数・求職者数・求人倍率は、正式にはそれぞれ有効求人数・有効求職者数・有効求人倍率といいます。
2 求人倍率は、求職者1人あたりの求人募集数を意味しています。
3 「職業」の合計欄には、[職業分類不能]を含みます。
4 年齢別の求人募集数・求人倍率は、求人均等配分方式(求人数を対象年齢に相当する各年齢階級に均等に配分する算出方法)により計算しています。

求人・求職バランスシート(令和5年11月)

求人・求職対照表

諏訪地域分(ハローワーク諏訪・岡谷)

| 職業別 | | 月 | R4 | R5 | 2 | 3 | 4 | 5 | 6 | 7 | 8 | 9 | 10 | 11 |
|----------------|-------|--------------|--------------|--------------|-------------|-------------|-------------|-------------|-------------|--------------|--------------|--------------|--------------|----|
| | | 12 | 1 | | | | | | | | | | | |
| 合 計 | 求人募集数 | 2,897 | 2,868 | 2,962 | 2,961 | 2,868 | 2,655 | 2,585 | 2,675 | 2,719 | 2,764 | 2,698 | 2,608 | |
| | 求職者数 | 1,730 | 1,805 | 1,920 | 2,001 | 1,960 | 1,943 | 1,924 | 1,898 | 1,815 | 1,796 | 1,778 | 1,788 | |
| | 求人倍率 | 1.67 | 1.59 | 1.54 | 1.48 | 1.46 | 1.37 | 1.34 | 1.41 | 1.50 | 1.54 | 1.52 | 1.46 | |
| 専門的・技術的職業 | 求人募集数 | 618 | 626 | 609 | 573 | 566 | 553 | 551 | 564 | 568 | 567 | 560 | 546 | |
| | 求職者数 | 215 | 222 | 239 | 246 | 222 | 202 | 199 | 194 | 203 | 199 | 203 | 193 | |
| | 求人倍率 | 2.87 | 2.82 | 2.55 | 2.33 | 2.55 | 2.74 | 2.77 | 2.91 | 2.80 | 2.85 | 2.76 | 2.83 | |
| 事務的職業 | 求人募集数 | 289 | 309 | 330 | 346 | 307 | 270 | 266 | 271 | 301 | 298 | 283 | 260 | |
| | 求職者数 | 396 | 410 | 444 | 466 | 437 | 440 | 425 | 420 | 399 | 402 | 382 | 377 | |
| | 求人倍率 | 0.73 | 0.75 | 0.74 | 0.74 | 0.70 | 0.61 | 0.63 | 0.65 | 0.75 | 0.74 | 0.74 | 0.69 | |
| 販売の職業 | 求人募集数 | 242 | 240 | 237 | 219 | 236 | 228 | 250 | 241 | 232 | 244 | 233 | 234 | |
| | 求職者数 | 95 | 96 | 99 | 97 | 113 | 109 | 120 | 122 | 109 | 104 | 98 | 94 | |
| | 求人倍率 | 2.55 | 2.50 | 2.39 | 2.26 | 2.09 | 2.09 | 2.08 | 1.98 | 2.13 | 2.35 | 2.38 | 2.49 | |
| サービスの職業 | 求人募集数 | 405 | 410 | 401 | 406 | 368 | 374 | 390 | 418 | 432 | 450 | 462 | 428 | |
| | 求職者数 | 164 | 169 | 175 | 194 | 169 | 167 | 158 | 163 | 154 | 151 | 160 | 168 | |
| | 求人倍率 | 2.47 | 2.43 | 2.29 | 2.09 | 2.18 | 2.24 | 2.47 | 2.56 | 2.81 | 2.98 | 2.89 | 2.55 | |
| 保安の職業 | 求人募集数 | 65 | 67 | 67 | 64 | 83 | 85 | 80 | 94 | 82 | 82 | 89 | 85 | |
| | 求職者数 | 11 | 12 | 12 | 11 | 11 | 10 | 12 | 12 | 11 | 10 | 8 | 12 | |
| | 求人倍率 | 5.91 | 5.58 | 5.58 | 5.82 | 7.55 | 8.50 | 6.67 | 7.83 | 7.45 | 8.20 | 11.13 | 7.08 | |
| 生産工程の職業 | 求人募集数 | 785 | 708 | 797 | 828 | 791 | 678 | 632 | 658 | 661 | 682 | 670 | 671 | |
| | 求職者数 | 364 | 386 | 412 | 431 | 438 | 427 | 440 | 435 | 415 | 407 | 407 | 430 | |
| | 求人倍率 | 2.16 | 1.83 | 1.93 | 1.92 | 1.81 | 1.59 | 1.44 | 1.51 | 1.59 | 1.68 | 1.65 | 1.56 | |
| 運輸・機械 運転の職業 | 求人募集数 | 135 | 139 | 134 | 136 | 137 | 125 | 116 | 117 | 125 | 111 | 101 | 100 | |
| | 求職者数 | 46 | 50 | 55 | 47 | 55 | 60 | 60 | 49 | 55 | 65 | 57 | 49 | |
| | 求人倍率 | 2.93 | 2.78 | 2.44 | 2.89 | 2.49 | 2.08 | 1.93 | 2.39 | 2.27 | 1.71 | 1.77 | 2.04 | |
| 建設・採掘 の職業 | 求人募集数 | 193 | 197 | 196 | 195 | 197 | 181 | 161 | 162 | 175 | 181 | 164 | 152 | |
| | 求職者数 | 17 | 19 | 19 | 28 | 23 | 19 | 17 | 19 | 17 | 14 | 16 | 14 | |
| | 求人倍率 | 11.35 | 10.37 | 10.32 | 6.96 | 8.57 | 9.53 | 9.47 | 8.53 | 10.29 | 12.93 | 10.25 | 10.86 | |
| 運搬・清掃 等の職業 | 求人募集数 | 142 | 145 | 157 | 158 | 149 | 135 | 119 | 127 | 126 | 132 | 120 | 115 | |
| | 求職者数 | 241 | 241 | 257 | 259 | 257 | 265 | 262 | 257 | 208 | 201 | 198 | 196 | |
| | 求人倍率 | 0.59 | 0.60 | 0.61 | 0.61 | 0.58 | 0.51 | 0.45 | 0.49 | 0.61 | 0.66 | 0.61 | 0.59 | |

- (注) 1 求人募集数・求職者数・求人倍率は、正式にはそれぞれ有効求人数・有効求職者数・有効求人倍率といえます。
 2 求人倍率は、求職者1人あたりの求人募集数を意味しています。
 3 「職業」の合計欄には、[管理職] [農林漁業職] [職業分類不能] を含みます。

求人・求職バランスシート(常用)

令和5年11月

諏訪地域(ハローワーク諏訪・岡谷)

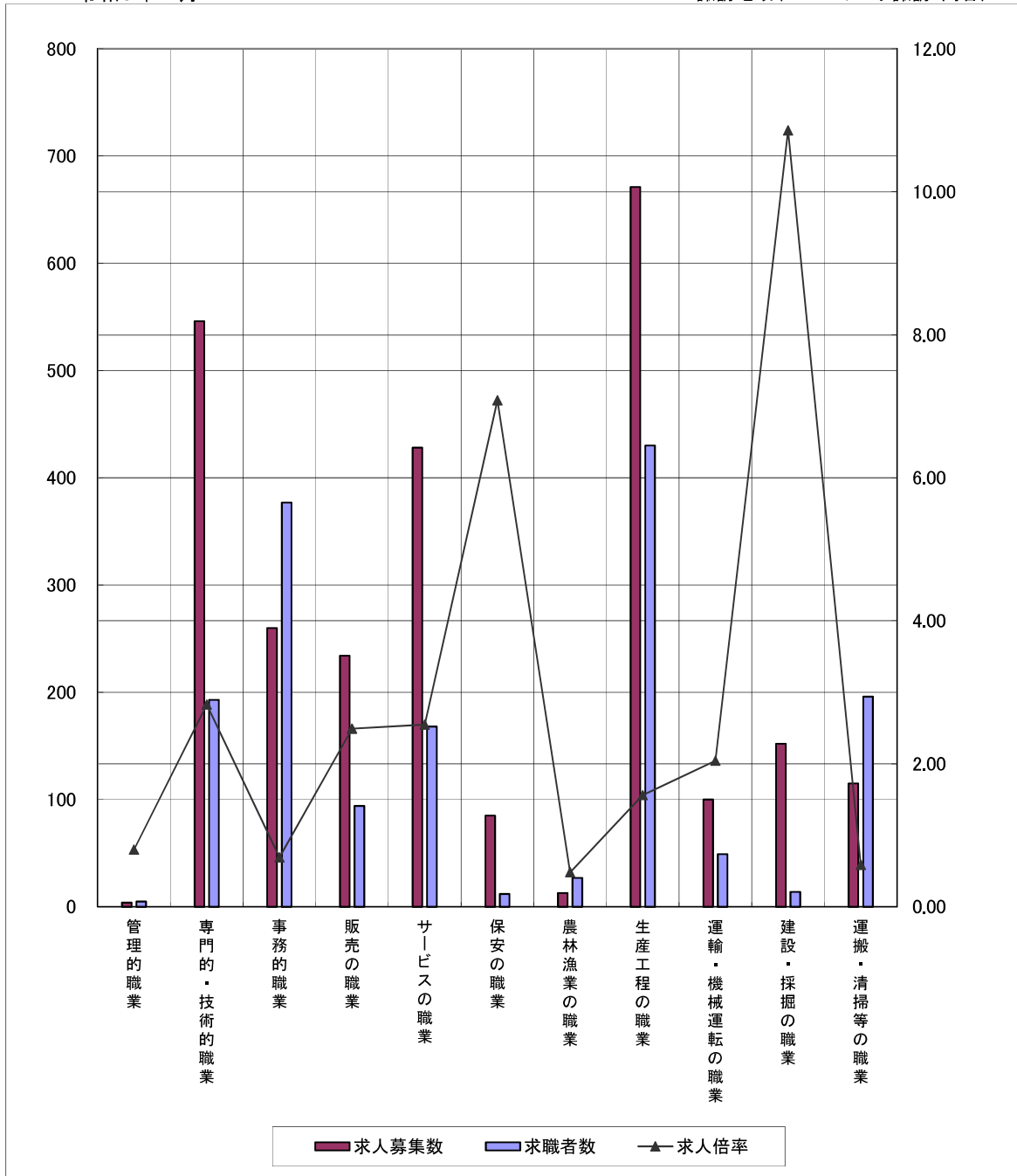

※求人募集数・求職者数は左目盛(人)、求人倍率は右目盛(倍)

| | 管理的職業 | 専門的・技術的職業 | 事務的職業 | 販売の職業 | サービスの職業 | 保安の職業 | 農林漁業の職業 | 生産工程の職業 | 運輸・機械運転の職業 | 建設・採掘の職業 | 運搬・清掃等の職業 |
|-------|-------|-----------|-------|-------|---------|-------|---------|---------|------------|----------|-----------|
| 求人募集数 | 4 | 546 | 260 | 234 | 428 | 85 | 13 | 671 | 100 | 152 | 115 |
| 求職者数 | 5 | 193 | 377 | 94 | 168 | 12 | 27 | 430 | 49 | 14 | 196 |
| 求人倍率 | 0.80 | 2.83 | 0.69 | 2.49 | 2.55 | 7.08 | 0.48 | 1.56 | 2.04 | 10.86 | 0.59 |

- (注) 1 求人募集数・求職者数・求人倍率は、正式にはそれぞれ有効求人人数・有効求職者数・有効求人倍率といたします。
 2 求人倍率は、求職者1人あたりの求人募集数を意味しています。
 3 「職業」の合計欄には、「職業分類不能」を含みます。

(#01)

求人・求職バランスシート(令和5年11月)

求人・求職対照表

諏訪地域分(ハローワーク諏訪・岡谷)

| 職業別 | | 月 | | | | | | | | | | | |
|----------------|-------|--------------|-------------|-------------|-------------|--------------|--------------|-------------|--------------|-------------|--------------|--------------|--------------|
| | | R4 12 | R5 1 | 2 | 3 | 4 | 5 | 6 | 7 | 8 | 9 | 10 | 11 |
| 合計 | 求人募集数 | 1,744 | 1,757 | 1,847 | 1,870 | 1,793 | 1,750 | 1,644 | 1,655 | 1,556 | 1,621 | 1,616 | 1,591 |
| | 求職者数 | 1,292 | 1,281 | 1,393 | 1,438 | 1,456 | 1,483 | 1,500 | 1,382 | 1,213 | 1,228 | 1,324 | 1,350 |
| | 求人倍率 | 1.35 | 1.37 | 1.33 | 1.30 | 1.23 | 1.18 | 1.10 | 1.20 | 1.28 | 1.32 | 1.22 | 1.18 |
| 専門的・技術的職業 | 求人募集数 | 270 | 302 | 337 | 325 | 270 | 289 | 298 | 283 | 245 | 265 | 258 | 270 |
| | 求職者数 | 124 | 128 | 138 | 130 | 112 | 122 | 139 | 135 | 121 | 128 | 141 | 143 |
| | 求人倍率 | 2.18 | 2.36 | 2.44 | 2.50 | 2.41 | 2.37 | 2.14 | 2.10 | 2.02 | 2.07 | 1.83 | 1.89 |
| 事務的職業 | 求人募集数 | 184 | 204 | 219 | 223 | 170 | 139 | 143 | 143 | 144 | 148 | 164 | 166 |
| | 求職者数 | 242 | 246 | 295 | 302 | 311 | 304 | 312 | 281 | 265 | 251 | 264 | 271 |
| | 求人倍率 | 0.76 | 0.83 | 0.74 | 0.74 | 0.55 | 0.46 | 0.46 | 0.51 | 0.54 | 0.59 | 0.62 | 0.61 |
| 販売の職業 | 求人募集数 | 83 | 72 | 90 | 96 | 97 | 102 | 99 | 109 | 84 | 99 | 90 | 95 |
| | 求職者数 | 79 | 76 | 74 | 78 | 80 | 80 | 77 | 83 | 74 | 71 | 67 | 74 |
| | 求人倍率 | 1.05 | 0.95 | 1.22 | 1.23 | 1.21 | 1.28 | 1.29 | 1.31 | 1.14 | 1.39 | 1.34 | 1.28 |
| サービスの職業 | 求人募集数 | 547 | 565 | 535 | 549 | 550 | 598 | 534 | 544 | 578 | 591 | 653 | 585 |
| | 求職者数 | 166 | 174 | 170 | 169 | 179 | 196 | 194 | 176 | 163 | 152 | 170 | 173 |
| | 求人倍率 | 3.30 | 3.25 | 3.15 | 3.25 | 3.07 | 3.05 | 2.75 | 3.09 | 3.55 | 3.89 | 3.84 | 3.38 |
| 保安の職業 | 求人募集数 | 24 | 25 | 22 | 21 | 40 | 40 | 35 | 55 | 35 | 36 | 36 | 31 |
| | 求職者数 | 3 | 4 | 6 | 5 | 3 | 3 | 4 | 4 | 4 | 3 | 2 | 2 |
| | 求人倍率 | 8.00 | 6.25 | 3.67 | 4.20 | 13.33 | 13.33 | 8.75 | 13.75 | 8.75 | 12.00 | 18.00 | 15.50 |
| 生産工程の職業 | 求人募集数 | 219 | 210 | 220 | 219 | 209 | 175 | 147 | 137 | 139 | 152 | 150 | 145 |
| | 求職者数 | 153 | 134 | 145 | 148 | 156 | 158 | 162 | 147 | 137 | 148 | 174 | 171 |
| | 求人倍率 | 1.43 | 1.57 | 1.52 | 1.48 | 1.34 | 1.11 | 0.91 | 0.93 | 1.01 | 1.03 | 0.86 | 0.85 |
| 運輸・機械 運転の職業 | 求人募集数 | 95 | 89 | 100 | 97 | 95 | 91 | 83 | 97 | 87 | 81 | 66 | 82 |
| | 求職者数 | 9 | 11 | 12 | 15 | 17 | 17 | 16 | 15 | 15 | 17 | 19 | 17 |
| | 求人倍率 | 10.56 | 8.09 | 8.33 | 6.47 | 5.59 | 5.35 | 5.19 | 6.47 | 5.80 | 4.76 | 3.47 | 4.82 |
| 建設・採掘 の職業 | 求人募集数 | 7 | 11 | 13 | 9 | 3 | 7 | 2 | 4 | 4 | 4 | 4 | 8 |
| | 求職者数 | 7 | 4 | 5 | 3 | 3 | 4 | 4 | 4 | 4 | 4 | 2 | 2 |
| | 求人倍率 | 1.00 | 2.75 | 2.60 | 3.00 | 1.00 | 1.75 | 0.50 | 1.00 | 1.00 | 1.00 | 2.00 | 4.00 |
| 運搬・清掃 等の職業 | 求人募集数 | 297 | 260 | 267 | 276 | 299 | 261 | 251 | 246 | 225 | 233 | 179 | 185 |
| | 求職者数 | 346 | 347 | 373 | 383 | 373 | 364 | 361 | 334 | 247 | 246 | 258 | 266 |
| | 求人倍率 | 0.86 | 0.75 | 0.72 | 0.72 | 0.80 | 0.72 | 0.70 | 0.74 | 0.91 | 0.95 | 0.69 | 0.70 |

(注) 1 求人募集数・求職者数・求人倍率は、正式にはそれぞれ有効求人数・有効求職者数・有効求人倍率といえます。

2 求人倍率は、求職者1人あたりの求人募集数を意味しています。

3 「職業」の合計欄には、[管理職] [農林漁業職] [職業分類不能] を含みます。

求人・求職バランスシート(パート)

令和5年11月

諏訪地域(ハローワーク諏訪・岡谷)

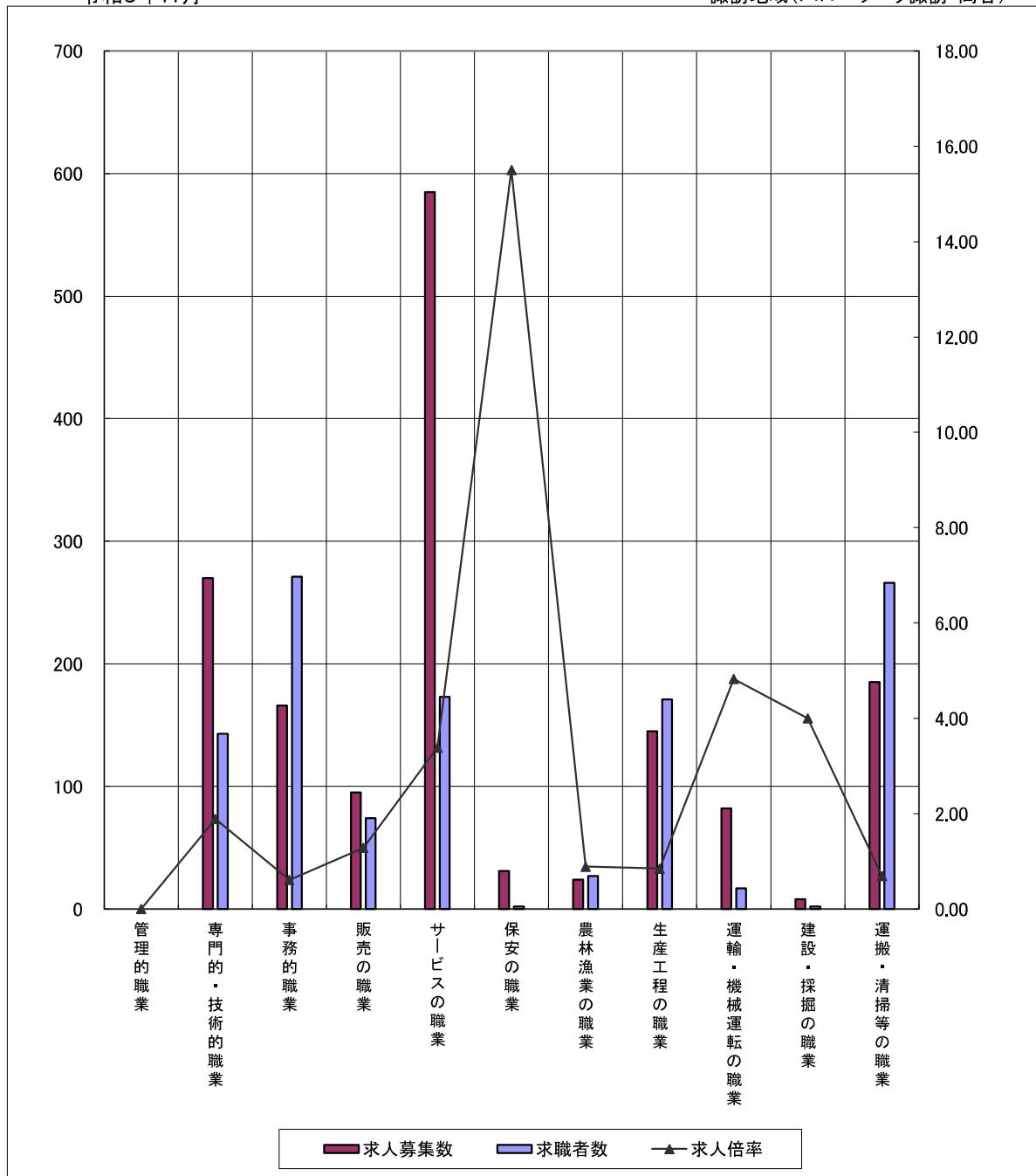

※求人募集数・求職者数は左目盛(人)、求人倍率は右目盛(倍)

| | 管理的職業 | 専門的・技術的職業 | 事務的職業 | 販売の職業 | サービスの職業 | 保安の職業 | 農林漁業の職業 | 生産工程の職業 | 運輸・機械運転の職業 | 建設・採掘の職業 | 運搬・清掃等の職業 |
|-------|-------|-----------|-------|-------|---------|-------|---------|---------|------------|----------|-----------|
| 求人募集数 | 0 | 270 | 166 | 95 | 585 | 31 | 24 | 145 | 82 | 8 | 185 |
| 求職者数 | 0 | 143 | 271 | 74 | 173 | 2 | 27 | 171 | 17 | 2 | 266 |
| 求人倍率 | — | 1.89 | 0.61 | 1.28 | 3.38 | 15.50 | 0.89 | 0.85 | 4.82 | 4.00 | 0.70 |

- (注) 1 求人募集数・求職者数・求人倍率は、正式にはそれぞれ有効求人数・有効求職者数・有効求人倍率といたします。
 2 求人倍率は、求職者1人あたりの求人募集数を意味しています。
 3 「職業」の合計欄には、[職業分類不能]を含みます。

(#01)

令和5年11月

諏訪地域(ハローワーク諏訪・岡谷)

| 職業別 | 年齢別 | 常用 | | | | | 常用的パート | | | | | | |
|--------------|-------|-------|-------|-------|-------|-------|--------|-------|-------|------|-------|------|------|
| | | 合計 | ～24歳 | 25歳～ | 35歳～ | 45歳～ | 55歳～ | 合計 | ～24歳 | 25歳～ | 35歳～ | 45歳～ | 55歳～ |
| 合計 | 求人募集数 | 2,608 | 616 | 633 | 544 | 449 | 366 | 1,591 | 286 | 299 | 299 | 299 | 408 |
| | 求職者数 | 1,788 | 174 | 360 | 335 | 482 | 437 | 1,350 | 45 | 196 | 224 | 272 | 613 |
| | 求人倍率 | 1.46 | 3.54 | 1.76 | 1.62 | 0.93 | 0.84 | 1.18 | 6.36 | 1.53 | 1.33 | 1.10 | 0.67 |
| A 管理的職業 | 求人募集数 | 4 | 1 | 1 | 1 | 1 | 0 | 0 | 0 | 0 | 0 | 0 | 0 |
| | 求職者数 | 5 | 0 | 0 | 0 | 2 | 3 | 0 | 0 | 0 | 0 | 0 | 0 |
| | 求人倍率 | 0.80 | — | — | — | 0.50 | 0.00 | — | — | — | — | — | — |
| B 専門的・技術的職業 | 求人募集数 | 546 | 130 | 135 | 111 | 100 | 70 | 270 | 51 | 51 | 51 | 51 | 66 |
| | 求職者数 | 193 | 15 | 50 | 40 | 48 | 40 | 143 | 4 | 31 | 21 | 27 | 60 |
| | 求人倍率 | 2.83 | 8.67 | 2.70 | 2.78 | 2.08 | 1.75 | 1.89 | 12.75 | 1.65 | 2.43 | 1.89 | 1.10 |
| C 事務的職業 | 求人募集数 | 260 | 63 | 63 | 55 | 43 | 36 | 166 | 31 | 32 | 32 | 32 | 39 |
| | 求職者数 | 377 | 30 | 84 | 82 | 117 | 64 | 271 | 3 | 53 | 51 | 56 | 108 |
| | 求人倍率 | 0.69 | 2.10 | 0.75 | 0.67 | 0.37 | 0.56 | 0.61 | 10.33 | 0.60 | 0.63 | 0.57 | 0.36 |
| D 販売の職業 | 求人募集数 | 234 | 69 | 69 | 49 | 28 | 19 | 95 | 17 | 18 | 18 | 18 | 24 |
| | 求職者数 | 94 | 11 | 21 | 11 | 22 | 29 | 74 | 1 | 10 | 16 | 17 | 30 |
| | 求人倍率 | 2.49 | 6.27 | 3.29 | 4.45 | 1.27 | 0.66 | 1.28 | 17.00 | 1.80 | 1.13 | 1.06 | 0.80 |
| E サービスの職業 | 求人募集数 | 428 | 86 | 91 | 88 | 84 | 79 | 585 | 105 | 111 | 111 | 111 | 147 |
| | 求職者数 | 168 | 24 | 31 | 22 | 44 | 47 | 173 | 5 | 29 | 18 | 38 | 83 |
| | 求人倍率 | 2.55 | 3.58 | 2.94 | 4.00 | 1.91 | 1.68 | 3.38 | 21.00 | 3.83 | 6.17 | 2.92 | 1.77 |
| F 保安の職業 | 求人募集数 | 85 | 12 | 17 | 17 | 17 | 22 | 31 | 4 | 6 | 6 | 6 | 9 |
| | 求職者数 | 12 | 0 | 2 | 0 | 3 | 7 | 2 | 0 | 0 | 0 | 1 | 1 |
| | 求人倍率 | 7.08 | — | 8.50 | — | 5.67 | 3.14 | 15.50 | — | — | — | 6.00 | 9.00 |
| G 農林漁業の職業 | 求人募集数 | 13 | 5 | 4 | 2 | 1 | 1 | 24 | 4 | 4 | 4 | 4 | 8 |
| | 求職者数 | 27 | 2 | 3 | 7 | 7 | 8 | 27 | 3 | 2 | 3 | 4 | 15 |
| | 求人倍率 | 0.48 | 2.50 | 1.33 | 0.29 | 0.14 | 0.13 | 0.89 | 1.33 | 2.00 | 1.33 | 1.00 | 0.53 |
| H 生産工程の職業 | 求人募集数 | 671 | 163 | 166 | 144 | 114 | 84 | 145 | 28 | 29 | 29 | 29 | 30 |
| | 求職者数 | 430 | 47 | 87 | 92 | 127 | 77 | 171 | 9 | 21 | 46 | 33 | 62 |
| | 求人倍率 | 1.56 | 3.47 | 1.91 | 1.57 | 0.90 | 1.09 | 0.85 | 3.11 | 1.38 | 0.63 | 0.88 | 0.48 |
| I 輸送・機械運転の職業 | 求人募集数 | 100 | 22 | 23 | 22 | 18 | 15 | 82 | 12 | 13 | 13 | 13 | 31 |
| | 求職者数 | 49 | 1 | 2 | 3 | 14 | 29 | 17 | 0 | 0 | 1 | 3 | 13 |
| | 求人倍率 | 2.04 | 22.00 | 11.50 | 7.33 | 1.29 | 0.52 | 4.82 | — | — | 13.00 | 4.33 | 2.38 |
| J 建設・採掘の職業 | 求人募集数 | 152 | 36 | 36 | 31 | 25 | 24 | 8 | 1 | 1 | 1 | 1 | 4 |
| | 求職者数 | 14 | 0 | 7 | 3 | 2 | 2 | 2 | 0 | 0 | 0 | 0 | 2 |
| | 求人倍率 | 10.86 | — | 5.14 | 10.33 | 12.50 | 12.00 | 4.00 | — | — | — | — | 2.00 |
| K 運搬・清掃等の職業 | 求人募集数 | 115 | 29 | 28 | 24 | 18 | 16 | 185 | 33 | 34 | 34 | 34 | 50 |
| | 求職者数 | 196 | 17 | 23 | 35 | 48 | 73 | 266 | 9 | 19 | 29 | 53 | 156 |
| | 求人倍率 | 0.59 | 1.71 | 1.22 | 0.69 | 0.38 | 0.22 | 0.70 | 3.67 | 1.79 | 1.17 | 0.64 | 0.32 |

- (注) 1 求人募集数・求職者数・求人倍率は、正式にはそれぞれ有効求人数・有効求職者数・有効求人倍率といたします。
 2 求人倍率は、求職者1人あたりの求人募集数を意味しています。
 3 「職業」の合計欄には、「職業分類不能」を含みます。
 4 年齢別の求人募集数・求人倍率は、求人均等配分方式(求人数を対象年齢に相当する各年齢階級に均等に配分する算出方法)により計算しています。