

業 務 月 報

《平成31年1月分》



月間有効求人倍率は、1.73倍となり前月から0.15ポイント、前年同月から0.11ポイントそれぞれ下回った。
 新規求人倍率は、2.06倍となり前月から0.37ポイント、前年同月から0.08ポイントそれぞれ下回った。
 新規求人数は、1,556人で前年同月を3.7%下回った。月間有効求人数は、4,327人で前年同月を9.0%下回った。
 新規求職者数は、756人で前年同月を0.4%上回った。月間有効求職者数は、2,507人で前年同月を2.8%下回った。

1 求人・求職の状況

① 月間有効求人倍率の推移

月間有効求人倍率は、1.73倍となり前月から0.15ポイント、前年同月からは0.11ポイントそれぞれ下回った。

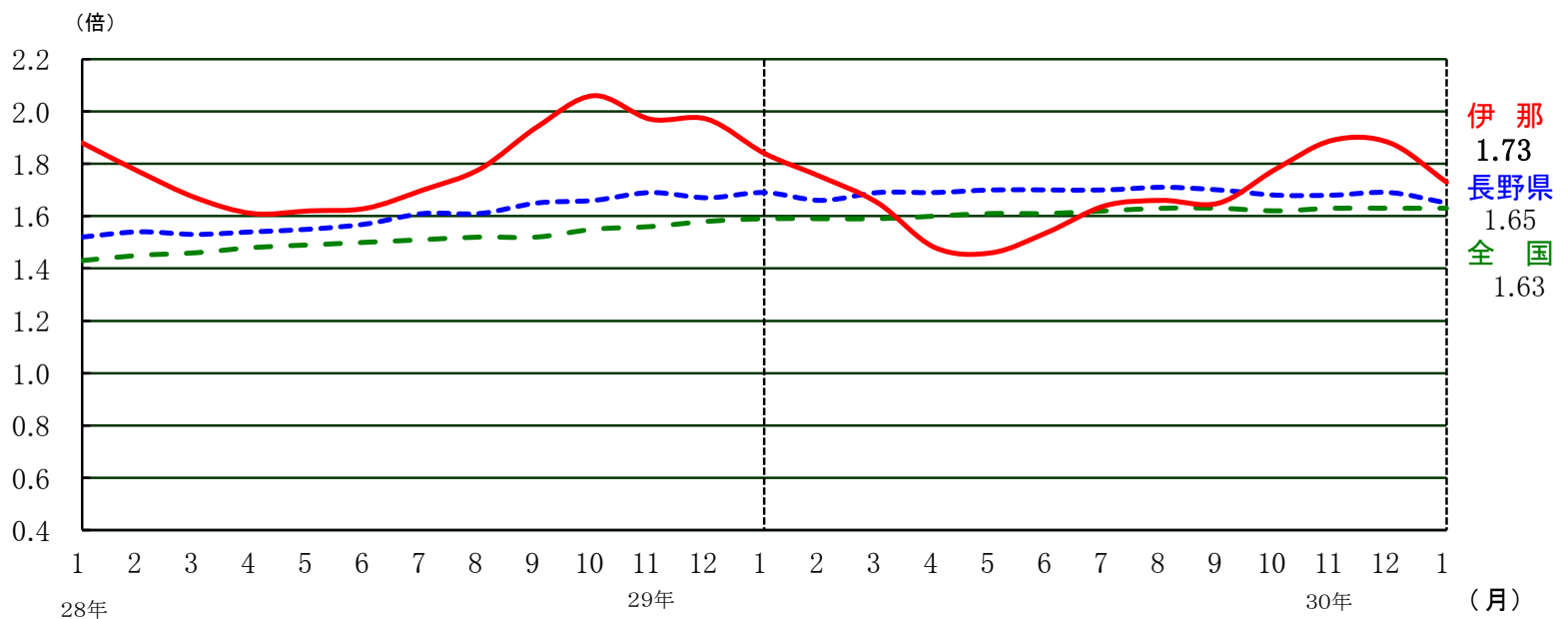

| | 2月 | 3月 | 4月 | 5月 | 6月 | 7月 | 8月 | 9月 | 10月 | 11月 | 12月 | 1月 |
|-----|------|------|------|------|------|------|------|------|------|------|------|------|
| 最近年 | 1.75 | 1.65 | 1.48 | 1.46 | 1.54 | 1.64 | 1.66 | 1.65 | 1.78 | 1.89 | 1.88 | 1.73 |
| 前年 | 1.77 | 1.67 | 1.61 | 1.62 | 1.63 | 1.70 | 1.78 | 1.94 | 2.06 | 1.97 | 1.97 | 1.84 |

② 地域別有効求人倍率

南信地域の有効求人倍率は、1.70倍となり前月より0.08ポイント下回った。
 他の3地域では、北信地域は0.1ポイント、東信地域では0.06ポイント、中信地域は0.06ポイント前月比をそれぞれ下回った。

[新規学卒を除く全数]

| 地域別 安定所別 | 北 信 (1.81) | | | | 東 信 (1.62) | | 中 信 (1.64) | | | 南 信 1.70 | | |
|----------------|------------|---------|---------|---------|------------|---------|------------|---------|--------|----------|---------|--------|
| | 長野 | 篠ノ井 | 飯山 | 須坂 | 上田 | 佐久 | 松本 | 木曾福島 | 大町 | 飯田 | 伊那 | 諏訪 |
| 全 数 | 2.00 | 1.60 | 1.72 | 1.59 | 1.69 | 1.55 | 1.61 | 1.86 | 1.76 | 1.53 | 1.73 | 1.81 |
| (前年比ポイント) | (0.24) | (▲0.09) | (▲0.32) | (▲0.20) | (▲0.04) | (▲0.22) | (▲0.08) | (0.26) | (0.10) | (▲0.10) | (▲0.11) | (0.12) |
| うちパートを 含む常用 | 1.75 | 1.55 | 1.38 | 1.47 | 1.34 | 1.65 | 1.44 | 1.72 | 1.60 | 1.41 | 1.57 | 1.80 |
| (前年比ポイント) | (0.22) | (▲0.08) | (▲0.27) | (▲0.20) | (0.07) | (▲0.16) | (▲0.05) | (▲0.15) | (0.08) | (▲0.12) | (▲0.07) | (0.22) |

※地域名の()内は地域別の有効求人倍率。

③ 新規求人数の推移

新規求人数で全数では、1,556人となり前年同月を3.7%下回り、前月からは20.6%上回った。
常用のうち正社員数は711人で前年同月を0.1%下回った。

| 年月 | 30年 1月 | 2月 | 3月 | 4月 | 5月 | 6月 | 7月 | 8月 | 9月 | 10月 | 11月 | 12月 | 31年 1月 |
|-------------------|------------------|------------------|------------------|------------------|------------------|------------------|------------------|------------------|------------------|------------------|----------------|------------------|-----------------|
| 全 数 (前年比) | 1,615 (▲24.6) | 1,602 (▲20.7) | 1,506 (▲23.2) | 1,376 (▲27.0) | 1,500 (▲17.0) | 1,520 (▲21.2) | 1,508 (▲16.5) | 1,567 (▲20.4) | 1,372 (▲39.4) | 1,704 (▲23.7) | 1,767 (2.6) | 1,290 (▲21.8) | 1,556 (▲3.7) |
| うち常用 (前年比) | 864 (▲16.2) | 869 (▲9.2) | 871 (▲11.5) | 755 (▲21.0) | 765 (▲17.1) | 881 (▲5.6) | 857 (▲5.7) | 846 (▲9.8) | 790 (▲25.5) | 979 (▲7.1) | 946 (1.3) | 721 (▲26.6) | 915 (5.9) |
| うちパート (前年比) | 610 (▲1.0) | 543 (▲8.1) | 493 (▲20.0) | 498 (▲19.3) | 558 (▲7.3) | 512 (▲17.8) | 550 (▲9.4) | 546 (▲20.5) | 467 (▲31.1) | 612 (▲8.5) | 595 (▲1.7) | 496 (▲2.2) | 522 (▲14.4) |
| 常用のうち正社員 (前年比) | 712 (10.6) | 539 (▲6.1) | 587 (0.9) | 611 (0.5) | 486 (▲22.0) | 635 (4.1) | 664 (▲2.2) | 593 (▲4.2) | 589 (▲10.2) | 753 (10.6) | 657 (4.6) | 566 (▲12.9) | 711 (▲0.1) |
| 全数に占める 正社員の割合 | 44.1 | 33.6 | 39.0 | 44.4 | 32.4 | 41.8 | 44.0 | 37.8 | 42.9 | 44.2 | 37.2 | 43.9 | 45.7 |

※ うち常用にはパートは含まれない。

④ 産業別新規求人状況

産業別(大分類)の新規求人数は、「製造業」「宿泊業・飲食サービス業」「教育、学習支援業」「医療・福祉」「サービス業」で前年同月比を上回り、それ以外の産業では、前年同月比を下回った。

| 産 業 別 | 新規求人数 (人) | 前月比 (%) | 前年比 (%) | 産 業 別 | 新規求人数 (人) | 前月比 (%) | 前年比 (%) |
|--------------------|----------------|------------------|------------------|-------------------------------------|--------------|------------------|------------------|
| 全 数 | 1,556 (522) | 20.6 (5.2) | ▲3.7 (▲14.4) | 情 報 通 信 業 | 6 (4) | ▲25.0 (300.0) | ▲14.3 (100.0) |
| 建 設 業 | 167 (11) | 38.0 (▲26.7) | ▲5.6 (▲42.1) | 運 輸 業・郵 便 業 | 101 (16) | 36.5 (300.0) | ▲10.6 (▲40.7) |
| 製 造 業 | 383 (94) | 31.6 (38.2) | 3.8 (13.3) | 卸 売 業・小 売 業 | 153 (95) | ▲7.8 (1.1) | ▲19.5 (▲17.4) |
| 食 料 品・た ば こ | 55 (21) | 61.8 (162.5) | 66.7 (31.3) | 金 融 業・保 険 業 ・ 不 動 産 業 | 8 (4) | ▲11.1 (33.3) | ▲33.3 (0.0) |
| パ ル プ・印 刷 | 29 (5) | 314.3 (66.7) | 314.3 (400.0) | 宿 泊 業 ・ 飲 食 サービス 業 | 112 (86) | 83.6 (75.5) | 10.9 (30.3) |
| プ ラ ス チ ッ ク | 10 (5) | ▲28.6 (400.0) | ▲61.5 (400.0) | 飲 食 店 | 81 (60) | 92.9 (53.8) | 11.0 (15.4) |
| 金 属 製 品 | 42 (7) | 44.8 (40.0) | 23.5 (40.0) | 生 活 関 連 サービス 業・ 娯 楽 業 | 41 (19) | ▲50.0 (▲67.2) | ▲71.5 (▲56.8) |
| は ん 用 機 械 器 具 | 29 (6) | ▲9.4 (0.0) | ▲43.1 (▲45.5) | 洗 濯・理 容 ・ 美 容・浴 場 業 | 16 (9) | ▲76.8 (▲82.0) | ▲61.9 (▲60.9) |
| 生 産 用 機 械 器 具 | 25 (1) | ▲7.4 (▲80.0) | 47.1 (0.0) | 教 育、学 習 支 援 業 | 42 (16) | 121.1 (▲5.9) | 55.6 (▲15.8) |
| 業 務 用 機 械 器 具 | 44 (3) | 388.9 (50.0) | 46.7 (▲75.0) | 医 療・福 祉 | 222 (94) | 29.8 (25.3) | 6.7 (▲19.7) |
| 電 子 部 品 デ バ イ ス | 17 (8) | ▲46.9 (300.0) | ▲60.5 (33.3) | 社 会 保 険・社 会 福 祉・介 護 事 業 | 131 (55) | 92.6 (111.5) | 1.6 (▲30.4) |
| 電 気 機 械 器 具 | 42 (13) | 75.0 (30.0) | 10.5 (44.4) | サ ー ビ ス 業 (他 に 分 類 さ れ な い も の) | 249 (68) | 37.6 (11.5) | 42.3 (0.0) |
| 情 報 通 信 機 械 器 具 | 6 (5) | 500.0 (400.0) | 200.0 (150.0) | 職 業 紹 介・ 労 働 者 派 遣 業 | 131 (3) | 32.3 (▲70.0) | 107.9 (200.0) |
| 輸 送 用 機 械 器 具 | 36 (8) | ▲12.2 (▲55.6) | 2.9 (100.0) | そ の 他 の 産 業 | 72 (15) | ▲46.7 (▲70.6) | ▲21.7 (▲67.4) |

()はパートで内数

⑤ 新規求職者の推移

新規求職者で全数は、756人となり前年同月を0.4%、前月からは42.4%それぞれ上回った。
うち常用は、506人で前年同月を2.4%、前月からは44.2%それぞれ上回った。

| 年月 | 30年 1月 | 2月 | 3月 | 4月 | 5月 | 6月 | 7月 | 8月 | 9月 | 10月 | 11月 | 12月 | 31年 1月 |
|-------|-----------|--------|-------|-----|-------|--------|-------|-------|--------|--------|-------|--------|-----------|
| 全 数 | 753 | 682 | 702 | 820 | 732 | 630 | 608 | 639 | 561 | 666 | 593 | 531 | 756 |
| 前年比 | 1.2 | ▲ 13.7 | ▲ 4.0 | 2.2 | ▲ 0.3 | ▲ 8.7 | 0.3 | 0.5 | ▲ 17.7 | 2.8 | 2.2 | ▲ 8.0 | 0.4 |
| うち常用 | 494 | 484 | 485 | 461 | 446 | 430 | 437 | 436 | 370 | 459 | 396 | 351 | 506 |
| 前年比 | ▲ 1.4 | ▲ 9.2 | ▲ 1.4 | 0.0 | ▲ 0.4 | ▲ 5.7 | 4.3 | ▲ 6.4 | ▲ 18.7 | 11.1 | ▲ 1.0 | ▲ 4.9 | 2.4 |
| うちパート | 247 | 196 | 214 | 357 | 279 | 197 | 169 | 198 | 187 | 201 | 184 | 142 | 240 |
| 前年比 | 5.6 | ▲ 21.9 | ▲ 9.7 | 5.6 | ▲ 0.7 | ▲ 15.8 | ▲ 8.2 | 19.3 | ▲ 15.8 | ▲ 14.1 | 9.5 | ▲ 13.9 | ▲ 2.8 |

※ うち常用にはパートは含まれない。

⑥ 新規常用求職者の態様別状況

新規常用求職者506人の態様別内訳では、在職者が236人で前年同月を3.3%下回り、離職者が244人で前年同月を10.4%上回った。
離職者のうち事業主都合は68人で前年同月を7.9%上回り、自己都合は164人で前年同月を10.8%上回った。

| 年月 | 30年 1月 | 2月 | 3月 | 4月 | 5月 | 6月 | 7月 | 8月 | 9月 | 10月 | 11月 | 12月 | 31年 1月 |
|--------------|-----------|----------|----------|----------|----------|----------|----------|----------|----------|----------|----------|----------|-----------|
| 求 職 者 | 494 | 484 | 485 | 461 | 446 | 430 | 437 | 436 | 370 | 459 | 396 | 351 | 506 |
| (前年比) | (▲ 1.4) | (▲ 9.2) | (▲ 1.4) | (0.0) | (▲ 0.4) | (▲ 5.7) | (4.3) | (▲ 6.4) | (▲ 18.7) | (11.1) | (▲ 1.0) | (▲ 4.9) | (2.4) |
| 在 職 者 | 244 | 249 | 232 | 175 | 200 | 221 | 233 | 224 | 187 | 222 | 202 | 166 | 236 |
| (前年比) | (▲ 2.0) | (1.6) | (5.5) | (23.2) | (8.7) | (4.7) | (33.9) | (▲ 2.6) | (▲ 11.0) | (28.3) | (9.8) | (▲ 6.7) | (▲ 3.3) |
| 離 職 者 | 221 | 218 | 225 | 265 | 224 | 186 | 193 | 195 | 172 | 219 | 182 | 167 | 244 |
| (前年比) | (▲ 3.9) | (▲ 15.5) | (1.4) | (▲ 10.5) | (▲ 5.1) | (▲ 16.2) | (▲ 12.3) | (▲ 5.8) | (▲ 24.2) | (0.0) | (▲ 3.7) | (▲ 3.5) | (10.4) |
| 定 年 | 6 | 8 | 9 | 14 | 8 | 4 | 6 | 3 | 4 | 2 | 4 | 1 | 9 |
| (前年比) | (▲ 53.8) | (▲ 27.3) | (28.6) | (▲ 26.3) | (0.0) | (▲ 50.0) | (0.0) | (▲ 40.0) | (▲ 42.9) | (▲ 66.7) | (33.3) | (▲ 88.9) | (50.0) |
| 事 業 主 都 合 | 63 | 43 | 47 | 80 | 57 | 47 | 38 | 45 | 32 | 52 | 44 | 47 | 68 |
| (前年比) | (10.5) | (▲ 56.1) | (27.0) | (9.6) | (16.3) | (▲ 4.1) | (▲ 20.8) | (18.4) | (▲ 42.9) | (26.8) | (2.3) | (30.6) | (7.9) |
| 自 己 都 合 | 148 | 163 | 167 | 167 | 157 | 128 | 145 | 143 | 128 | 161 | 131 | 114 | 164 |
| (前年比) | (▲ 2.0) | (13.2) | (▲ 3.5) | (▲ 14.8) | (▲ 8.7) | (▲ 19.5) | (▲ 10.5) | (▲ 10.6) | (▲ 20.0) | (▲ 3.6) | (▲ 7.1) | (▲ 7.3) | (10.8) |
| 無 業 者 | 29 | 17 | 28 | 21 | 22 | 23 | 11 | 17 | 11 | 18 | 12 | 18 | 26 |
| (前年比) | (31.8) | (▲ 43.3) | (▲ 44.0) | (▲ 8.7) | (▲ 21.4) | (0.0) | (▲ 56.0) | (▲ 41.4) | (▲ 38.9) | (▲ 14.3) | (▲ 55.6) | (0.0) | (▲ 10.3) |

※ パートタイムを除く常用

※ 離職者は、「前職雇用者」と「前職自営、その他」(表中では省略)に分けられる。
「前職雇用者」は、離職理由別に「定年」「事業主都合」「自己都合」「不明」(表中では省略)に区分される。
このため内訳の計と離職者数欄の数値は一致しない。
※ 無業者とは、家事、育児等従事者及び離職後1年を超えて求職活動をしていない者をいう。

⑦ 職業別新規求人・求職及び年齢別新規求職の状況

職業別新規求人数は、「事務的職業」「農林漁業の職業」において新規求人数が新規求職者数を下回り、それ以外の職業では新規求人数が新規求職者数を上回った。

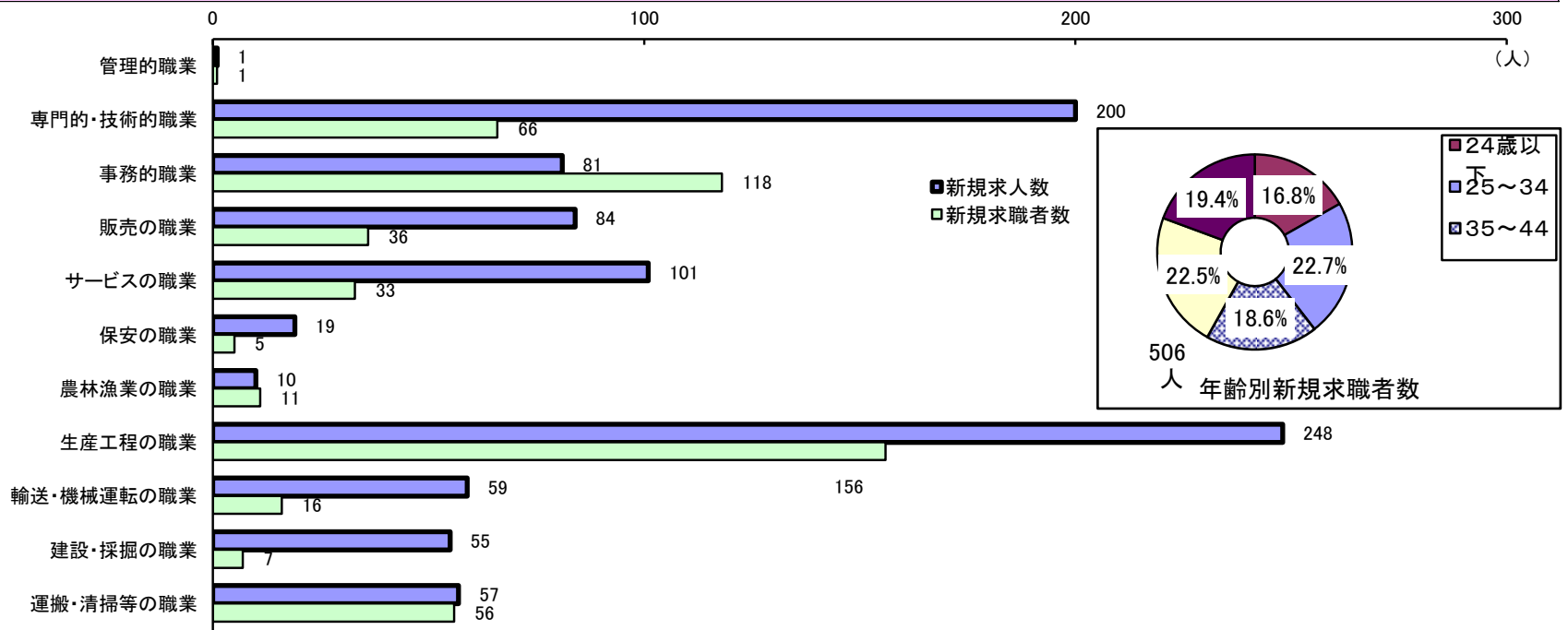

⑧ 月間有効求人・求職の推移

月間有効求人数は、4,327人で前年同月を9.0%、前月からは3.6%それぞれ下回った。
月間有効求職者数は2,507人で前年同月を2.8%下回り、前月からは5.1%上回った。

| 年月 | 30年1月 | 2月 | 3月 | 4月 | 5月 | 6月 | 7月 | 8月 | 9月 | 10月 | 11月 | 12月 | 31年1月 |
|----------|-------|-------|-------|-------|-------|-------|-------|-------|-------|-------|-------|-------|-------|
| 月間有効求人数 | 4,754 | 4,667 | 4,431 | 4,055 | 4,050 | 4,166 | 4,307 | 4,327 | 4,184 | 4,478 | 4,642 | 4,488 | 4,327 |
| 前年比 | ▲0.1 | ▲2.7 | ▲7.5 | ▲11.1 | ▲11.3 | ▲10.5 | ▲7.8 | ▲9.9 | ▲19.8 | ▲17.3 | ▲6.7 | ▲6.8 | ▲9.0 |
| 月間有効求職者数 | 2,579 | 2,664 | 2,681 | 2,731 | 2,766 | 2,702 | 2,619 | 2,605 | 2,537 | 2,514 | 2,453 | 2,385 | 2,507 |
| 前年比 | 1.9 | ▲1.8 | ▲6.4 | ▲3.6 | ▲2.1 | ▲5.5 | ▲4.9 | ▲3.5 | ▲5.8 | ▲4.4 | ▲2.7 | ▲2.6 | ▲2.8 |

※ パートタイムを含む全数

2 就職の状況

就職件数は、全数で245人となり前年同月を0.8%、前月からは6.1%それぞれ上回った。
うち常用は、131人で前年同月を7.7%下回り、うちパートは98人で前年同月を7.7%上回った。

| 年月 | 30年1月 | 2月 | 3月 | 4月 | 5月 | 6月 | 7月 | 8月 | 9月 | 10月 | 11月 | 12月 | 31年1月 |
|-------|-------|------|------|------|-------|-------|-------|-------|-----|-------|------|-------|-------|
| 全数 | 243 | 336 | 355 | 320 | 321 | 293 | 239 | 236 | 316 | 274 | 257 | 231 | 245 |
| 前年比 | ▲2.8 | 30.2 | 2.0 | 4.9 | 11.1 | ▲13.8 | ▲15.5 | ▲12.3 | 7.1 | ▲8.7 | ▲4.1 | ▲1.3 | 0.8 |
| うち常用 | 142 | 197 | 219 | 181 | 192 | 157 | 133 | 139 | 196 | 171 | 150 | 138 | 131 |
| 前年比 | 0.7 | 33.1 | 7.4 | 9.0 | 42.2 | ▲12.8 | ▲21.3 | ▲16.8 | 7.1 | ▲0.6 | ▲8.0 | 2.2 | ▲7.7 |
| うちパート | 91 | 136 | 133 | 132 | 121 | 123 | 103 | 91 | 107 | 86 | 104 | 78 | 98 |
| 前年比 | ▲4.2 | 34.7 | ▲2.9 | ▲0.8 | ▲16.0 | ▲19.6 | ▲3.7 | ▲1.1 | 0.9 | ▲27.1 | 8.3 | ▲11.4 | 7.7 |

※ うち常用にはパートは含まれない

3 人員整理の状況

1月中に把握した10人以上の人員整理は、0件であった。
雇用保険資格喪失データにおける事業主都合による離職者は、48人で前年同月を54.3%下回った。

① 10人以上の人員整理の状況

| 年月 | 30年 1月 | 2月 | 3月 | 4月 | 5月 | 6月 | 7月 | 8月 | 9月 | 10月 | 11月 | 12月 | 31年 1月 |
|------|-----------|----|----|----|----|----|----|----|----|-----|-----|-----|-----------|
| 件数 | 1 | 0 | 1 | 1 | 0 | 0 | 0 | 0 | 1 | 0 | 0 | 0 | 0 |
| 整理人員 | 75 | 0 | 10 | 23 | 0 | 0 | 0 | 0 | 11 | 0 | 0 | 0 | 0 |

② 事業主都合による離職の推移 (雇用保険被保険者資格喪失データ)

| 年月 | 30年 1月 | 2月 | 3月 | 4月 | 5月 | 6月 | 7月 | 8月 | 9月 | 10月 | 11月 | 12月 | 31年 1月 |
|-----|-----------|-------|------|------|------|------|------|------|------|-------|-------|-------|-----------|
| 人数 | 105 | 39 | 61 | 96 | 36 | 41 | 53 | 55 | 39 | 42 | 25 | 33 | 48 |
| 前年比 | 156.1 | ▲74.0 | 32.6 | 15.7 | 12.5 | ▲6.8 | 20.5 | 57.1 | 39.3 | ▲36.4 | ▲32.4 | 106.3 | ▲54.3 |

※ 特例被保険者を除く

4 雇用保険適用事業所・被保険者・受給者実人員の状況

雇用保険被保険者数は、1月末現在で50,683人となり、前年同月を1.9%上回った。
基本手当受給者は、510人で前年同月を2.9%下回った。

| 年月 | 30年 1月 | 2月 | 3月 | 4月 | 5月 | 6月 | 7月 | 8月 | 9月 | 10月 | 11月 | 12月 | 31年 1月 | |
|--------|-----------|--------|--------|--------|--------|--------|--------|--------|--------|--------|--------|--------|-----------|--------|
| 事業所数 | 月末現在 | 3,030 | 3,030 | 3,030 | 3,030 | 3,031 | 3,028 | 3,029 | 3,033 | 3,026 | 3,037 | 3,034 | 3,042 | 3,041 |
| | 前年比 | 0.3 | 0.2 | 0.0 | 0.4 | 0.5 | 0.2 | 0.1 | 0.1 | 0.4 | 0.6 | 0.1 | 0.3 | 0.4 |
| 被保険者数 | 資格取得数 | 606 | 536 | 746 | 1,415 | 1,286 | 705 | 642 | 649 | 522 | 761 | 597 | 520 | 646 |
| | 資格喪失数 | 711 | 479 | 832 | 1,362 | 681 | 594 | 593 | 623 | 542 | 666 | 534 | 565 | 696 |
| | 月末現在 | 49,732 | 49,790 | 49,704 | 49,537 | 50,132 | 50,245 | 50,247 | 50,639 | 50,625 | 50,728 | 50,800 | 50,756 | 50,683 |
| | 前年比 | 3.4 | 3.3 | 2.6 | 2.5 | 2.1 | 1.8 | 1.6 | 2.3 | 1.9 | 2.3 | 2.0 | 1.8 | 1.9 |
| 受給者実人員 | 基本手当受給者数 | 525 | 509 | 513 | 461 | 598 | 557 | 562 | 602 | 554 | 590 | 533 | 486 | 510 |
| | 前年比 | ▲3.7 | ▲2.7 | ▲15.2 | ▲9.1 | ▲7.0 | ▲10.7 | ▲13.4 | ▲9.1 | ▲7.2 | ▲1.5 | ▲5.5 | ▲6.4 | ▲2.9 |

《平成31年1月の雇用情勢判断》

「雇用情勢は、堅調に推移している。」

求人・求職バランスシート

2019(H31)年 1月

| 雇用形態・年齢別 職種別 | | 常 用 | | | | | 常用的パート | | | | | | |
|-----------------|------|-------------|-------------|-------------|-------------|-------------|-------------|--------------|-------------|--------------|--------------|-------------|---------------|
| | | 合 計 | ～24才 | 25才～ | 35才～ | 45才～ | 55才～ | 合 計 | ～24才 | 25才～ | 35才～ | 45才～ | 55才～ |
| 合 計 | 求人数 | 2,490 | 412 | 654 | 569 | 470 | 385 | 1,392 | 52 | 243 | 262 | 290 | 545 |
| | 求職者数 | 1,629 | 227 | 361 | 353 | 366 | 322 | 847 | 31 | 146 | 157 | 174 | 339 |
| | 求人倍率 | 1.53 | 1.81 | 1.81 | 1.61 | 1.28 | 1.20 | 1.64 | 1.68 | 1.66 | 1.67 | 1.67 | 1.61 |
| 専門・技術的職業 | 求人数 | 499 | 49 | 139 | 100 | 126 | 85 | 171 | 4 | 51 | 28 | 36 | 52 |
| | 求職者数 | 191 | 16 | 45 | 36 | 54 | 40 | 92 | 2 | 27 | 15 | 19 | 29 |
| | 求人倍率 | 2.61 | 3.06 | 3.09 | 2.78 | 2.33 | 2.13 | 1.86 | 2.00 | 1.89 | 1.87 | 1.89 | 1.79 |
| 事務的職業 | 求人数 | 219 | 35 | 62 | 52 | 47 | 23 | 98 | 3 | 20 | 21 | 25 | 29 |
| | 求職者数 | 354 | 47 | 83 | 82 | 93 | 49 | 192 | 5 | 39 | 42 | 48 | 58 |
| | 求人倍率 | 0.62 | 0.74 | 0.75 | 0.63 | 0.51 | 0.47 | 0.51 | 0.60 | 0.51 | 0.50 | 0.52 | 0.50 |
| 販売の職業 | 求人数 | 227 | 56 | 54 | 54 | 31 | 32 | 208 | 0 | 15 | 50 | 61 | 82 |
| | 求職者数 | 106 | 21 | 20 | 23 | 19 | 23 | 44 | 0 | 3 | 10 | 12 | 19 |
| | 求人倍率 | 2.14 | 2.67 | 2.70 | 2.35 | 1.63 | 1.39 | 4.73 | 0.00 | 5.00 | 5.00 | 5.08 | 4.32 |
| サービスの職業 | 求人数 | 246 | 42 | 52 | 58 | 46 | 48 | 401 | 18 | 59 | 78 | 100 | 146 |
| | 求職者数 | 115 | 18 | 22 | 26 | 23 | 26 | 89 | 4 | 13 | 17 | 22 | 33 |
| | 求人倍率 | 2.14 | 2.33 | 2.36 | 2.23 | 2.00 | 1.85 | 4.51 | 4.50 | 4.54 | 4.59 | 4.55 | 4.42 |
| 保安の職業 | 求人数 | 51 | 0 | 14 | 14 | 4 | 19 | 21 | 0 | 11 | 0 | 0 | 10 |
| | 求職者数 | 12 | 0 | 3 | 3 | 1 | 5 | 1 | 0 | 1 | 0 | 0 | 0 |
| | 求人倍率 | 4.25 | 0.00 | 4.67 | 4.67 | 4.00 | 3.80 | 21.00 | 0.00 | 11.00 | 0.00 | 0.00 | 999.99 |
| 生産工程の職業 | 求人数 | 739 | 150 | 215 | 179 | 116 | 79 | 200 | 12 | 42 | 49 | 34 | 63 |
| | 求職者数 | 513 | 89 | 128 | 124 | 103 | 69 | 150 | 9 | 31 | 36 | 25 | 49 |
| | 求人倍率 | 1.44 | 1.69 | 1.68 | 1.44 | 1.13 | 1.14 | 1.33 | 1.33 | 1.35 | 1.36 | 1.36 | 1.29 |
| 輸送・機械 運転の職業 | 求人数 | 184 | 11 | 23 | 49 | 51 | 50 | 59 | 0 | 0 | 15 | 0 | 44 |
| | 求職者数 | 45 | 2 | 4 | 9 | 14 | 16 | 5 | 0 | 0 | 1 | 0 | 4 |
| | 求人倍率 | 4.09 | 5.50 | 5.75 | 5.44 | 3.64 | 3.13 | 11.80 | 0.00 | 0.00 | 15.00 | 0.00 | 11.00 |
| 建設・採掘 の職業 | 求人数 | 136 | 23 | 36 | 19 | 23 | 35 | 4 | 0 | 0 | 0 | 1 | 3 |
| | 求職者数 | 27 | 3 | 5 | 3 | 6 | 10 | 4 | 0 | 0 | 0 | 1 | 3 |
| | 求人倍率 | 5.04 | 7.67 | 7.20 | 6.33 | 3.83 | 3.50 | 1.00 | 0.00 | 0.00 | 0.00 | 1.00 | 1.00 |
| 運搬・清掃 等の職業 | 求人数 | 150 | 20 | 31 | 28 | 28 | 43 | 218 | 10 | 25 | 30 | 39 | 114 |
| | 求職者数 | 238 | 29 | 44 | 41 | 48 | 76 | 255 | 11 | 29 | 34 | 44 | 137 |
| | 求人倍率 | 0.63 | 0.69 | 0.70 | 0.68 | 0.58 | 0.57 | 0.85 | 0.91 | 0.86 | 0.88 | 0.89 | 0.83 |

- (注)
- 1、本表の数値は常用のみです。臨時・季節の求人求職は除いています。
 - 2、求人の各年齢区分への振分けは、求人数均等配分方式(求人数を対象年齢に相当する各年齢階級に均等に配分する算出方法)により計算しています。
 - 3、求人倍率は、求職者1人あたりの求人数を表します。
 - 4、職業欄の合計数には、表示項目以外の「管理職」「農林漁業職」「分類不能」を含みます。