

みやざき労働市場月報

2016. 1



宮崎労働局職業安定部

有効求人倍率の推移（季節調整値）

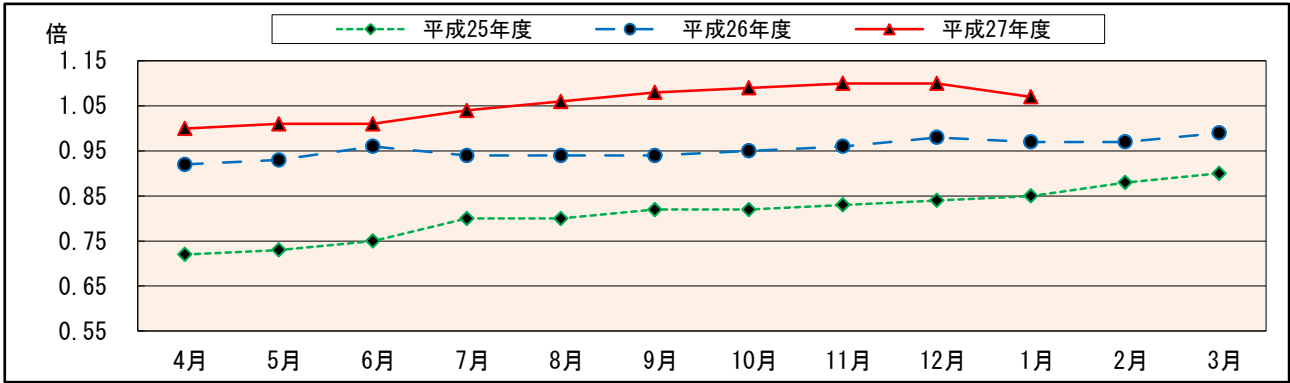

職業紹介主要指標

項 目		28年 1月	27年 12月	前月比 (差)	27年 1月	前年同月比 (差)		
全数 (パートを含む)	1. 新規求職申込件数	5,766	3,821	50.9	6,141	▲ 6.1		
	2. 月間有効求職者数	19,649	18,985	3.5	20,998	▲ 6.4		
	3. 新規求人数	9,639	7,536	27.9	9,317	3.5		
	4. 月間有効求人数	23,303	22,952	1.5	22,417	4.0		
	5. 紹介件数	7,702	5,373	43.3	8,702	▲ 11.5		
	6. 就職件数	2,004	1,987	0.9	2,124	▲ 5.6		
	7. 充足数	1,925	1,876	2.6	2,039	▲ 5.6		
	比率	8. 有効求人倍率(倍)	季調値	1.07	1.10	▲ 0.03	0.97	0.10
			原数値	1.19	1.21	▲ 0.02	1.07	0.12
		9. 就職率 $\frac{6}{1}$ (%)	34.8	52.0	▲ 17.2	34.6	0.2	
10. 充足率 $\frac{7}{3}$ (%)		20.0	24.9	▲ 4.9	21.9	▲ 1.9		
中高年 (パートを含む)	11. 新規求職申込件数	2,250	1,564	43.9	2,358	▲ 4.6		
	12. 月間有効求職者数	8,673	8,536	1.6	9,026	▲ 3.9		
	13. 紹介件数	2,975	2,265	31.3	3,265	▲ 8.9		
	14. 就職件数	746	789	▲ 5.4	825	▲ 9.6		
	15. 就職率 $\frac{14}{11}$ (%)	33.2	50.4	▲ 17.2	35.0	▲ 1.8		
雇用 保険	16. 適用事業所数	20,632	20,600	0.2	20,517	0.6		
	17. 被保険者数	284,831	285,747	▲ 0.3	281,673	1.1		
	19. 受給資格決定件数	1,325	880	50.6	1,462	▲ 9.4		
	20. 受給者実人員(所定内)	4,400	4,596	▲ 4.3	4,791	▲ 8.2		
	21. 総支給金額(千円)	517,029	539,780	▲ 4.2	568,946	▲ 9.1		

1月の雇用の動き

本県の労働市場における有効求人倍率（季節調整値）は、有効求職者数（同）が前月比0.3%減少し、有効求人数（同）は前月比3.5%減少したことから、前月より0.03ポイント下回り**1.07倍**となった。なお、前年同月比は、0.10ポイント上昇し71ヶ月連続の上昇となっている。

新規求職者数（原数値）は、前年同月比で6.1%減少となった。なお、有効求職者数（原数値）は、前年同月比6.4%減少し58ヶ月連続となっている。

新規常用求職者（パートを除く）を求職時の態様別にみると、前年同月比で在職者が6.6%（99人）増、離職者が10.1%（255人）減、無業者が22.5%（60人）減となった。なお、離職者のうち、事業主都合離職者は16.6%（102人）減となっている。

一方、新規求人数（原数値）は、前年同月比で3.5%（322人）増加となった。また、有効求人数（原数値）は前年同月比で4.0%（886人）の増加で31ヶ月連続となっている。

新規求人数を産業別にみると、前年同月比で18産業中12産業で増加となった。内訳としては、公務・その他が128人（52.2%）増、医療、福祉が106人（3.9%）増、情報通信業が73人（36.3%）増等となる一方、建設業が98人（17.1%）減、卸売業、小売業が41人（3.1%）減、教育、学習支援業が40人（25.5%）減等（18産業中6産業で減少）となったことから、全体で322人（3.5%）の増加となった。

職業紹介状況は、紹介件数が前年同月比で1,000件（11.5%）減の7,702件となり、就職件数は前年同月比で120件（5.6%）減の2,004件となった。就職率（対新規求職者）は、前年同月比で0.2ポイント上回って34.8%となった。

うち、パートの紹介件数は前年同月比で282件（12.0%）減の2,061件となり、就職件数は前年同月比で26件（3.6%）減の690件となった。就職率（対新規求職者）は、前年同月比で2.2ポイント上回って41.0%となった。

雇用失業情勢は、着実に改善が進んでいる。

一般職業紹介状況 <学卒を除きパートを含む>

1. 新規求職状況

項目	新規求職申込件数					中高年齢者の新規求職申込件数			
	① 計	② ⑬ 受給者	③ 男	④ 女	⑤ ①のうち ⑬受給者の 占める率 ② ① (%)	⑥ 計 (45才以上)	⑦ 55才 以上の者	⑧ ①のうち 中高年の 占める率 ⑥ ①	
安定所別									
27年 1月	6,141	1,655	2,477	3,660	27.0	2,358	1,374	38.4	
27年 12月	3,821	1,079	1,560	2,259	28.2	1,564	890	40.9	
28年 1月計	5,766	1,490	2,265	3,498	25.8	2,250	1,263	39.0	
安定所	宮崎	2,409	630	927	1,481	26.2	911	475	37.8
	延岡	773	180	300	473	23.3	299	155	38.7
	日向	547	127	207	340	23.2	251	154	45.9
	都城	967	274	388	578	28.3	361	215	37.3
	日南	299	87	140	159	29.1	120	69	40.1
	高鍋	440	109	170	269	24.8	186	122	42.3
	小林	331	83	133	198	25.1	122	73	36.9

注) 男女の計は合計と一致しない

2. 月間有効求職状況

項目	月間有効求職者数					中高年齢者の月間有効求職者数			
	⑨ 計	⑩ ⑬ 受給者	⑪ 男	⑫ 女	⑬ ⑨のうち ⑬受給者の 占める率 ⑩ ⑨ (%)	⑭ 計 (45才以上)	⑮ 55才 以上の者	⑯ ⑨のうち 中高年の 占める率 ⑭ ⑨ (%)	
安定所別									
27年 1月	20,998	8,044	9,018	11,972	38.3	9,026	5,273	43.0	
27年 12月	18,985	7,644	8,322	10,656	40.3	8,536	5,018	45.0	
28年 1月計	19,649	7,525	8,443	11,198	38.3	8,673	5,096	44.1	
安定所	宮崎	8,629	3,229	3,703	4,924	37.4	3,621	1,998	42.0
	延岡	2,506	1,000	1,058	1,446	39.9	1,144	676	45.7
	日向	1,727	596	755	972	34.5	867	534	50.2
	都城	3,141	1,290	1,272	1,868	41.1	1,338	806	42.6
	日南	1,091	461	512	578	42.3	530	337	48.6
	高鍋	1,517	541	686	829	35.7	709	455	46.7
	小林	1,038	408	457	581	39.3	464	290	44.7

注) 男女の計は合計と一致しない

3. 求人・充足状況

項目	⑰ 新規求人数	⑱ 月間有効求人	⑲ 充足数	管外関係		
				⑳ 管外への就職件数	㉑ 管外からの充足数	
安定所別						
27年 1月	9,317	22,417	2,039	233	268	
27年 12月	7,536	22,952	1,876	243	274	
28年 1月計	9,639	23,303	1,925	221	264	
安定所	宮崎	4,271	10,492	687	37	121
	延岡	1,026	2,238	230	51	34
	日向	747	1,643	199	40	38
	都城	1,890	4,691	376	25	22
	日南	528	1,275	118	14	5
	高鍋	606	1,551	157	33	24
	小林	571	1,413	158	21	20

4. 就職状況

項目	紹介件数			就職件数							
	⑳ 計	㉒ ⑳ 受給者		㉓ 計	㉔ ⑳ 受給者		㉕ ⑳ 年齢者		㉖ 男	㉗ 女	
		㉑ 中高年齢者	㉒ 中高年齢者		㉓ 他県への就職件数	㉔ 中高年齢者	㉕ 55才以上の者				
安定所別											
27年 1月	8,702	1,733	3,265	2,124	492	175	825	422	849	1,274	
27年 12月	5,373	1,212	2,265	1,987	479	193	789	415	873	1,112	
28年 1月計	7,702	1,558	2,975	2,004	504	183	746	373	772	1,232	
安定所	宮崎	3,301	713	1,306	665	177	68	265	123	244	421
	延岡	990	166	378	278	59	24	95	49	93	185
	日向	800	138	328	221	48	14	82	42	97	124
	都城	1,259	286	440	372	119	42	134	71	145	227
	日南	336	56	123	130	29	12	50	24	64	66
	高鍋	596	118	243	179	39	9	67	36	57	122
	小林	420	81	157	159	33	14	53	28	72	87

注) 男女の計は合計と一致しない

5. 比率の動向

項目 安定所別	比 率									
	⑳ 新規求人倍率 $\frac{17}{1}$	㉑ 規有求人倍率 $\frac{18}{9}$	㉒ 効有求人倍率 $\frac{19}{17}$	㉓ 充足率 $\frac{19}{18}$	㉔ 充足率(有効) $\frac{25}{1}$	㉕ 就職率 $\frac{25}{9}$	㉖ 就職率(有効) $\frac{28}{6}$	㉗ 中高年の就職率 $\frac{28}{14}$	㉘ 中高年の就職率(有効)	㉙ ㉚のうち(保)受給者の占める率 $\frac{26}{25}$
27年 1月	1.52 (1.48)	1.07 (0.97)	21.9	9.1	34.6	10.1	35.0	9.1	23.2	
27年 12月	1.97 (1.64)	1.21 (1.10)	24.9	8.2	52.0	10.5	50.4	9.2	24.1	
28年 1月計	1.67 (1.62)	1.19 (1.07)	20.0	8.3	34.8	10.2	33.2	8.6	25.1	
安 定 所	宮 崎	1.77	1.22	16.1	6.5	27.6	7.7	29.1	7.3	26.6
	延 岡	1.33	0.89	22.4	10.3	36.0	11.1	31.8	8.3	21.2
	日 向	1.37	0.95	26.6	12.1	40.4	12.8	32.7	9.5	21.7
	都 城	1.95	1.49	19.9	8.0	38.5	11.8	37.1	10.0	32.0
	日 南	1.77	1.17	22.3	9.3	43.5	11.9	41.7	9.4	22.3
	高 鍋	1.38	1.02	25.9	10.1	40.7	11.8	36.0	9.4	21.8
	小 林	1.73	1.36	27.7	11.2	48.0	15.3	43.4	11.4	20.8

注) 括弧内の数値は季節調整値

6. パートタイム職業紹介状況

項目 安定所別	新規求職申込件数	新規求人数	月間有効求職者数	月間有効求人数	就職件数	
27年 1月	1,847	3,461	6,381	7,900	716	
27年 12月	1,123	2,829	6,024	8,326	608	
28年 1月計	1,682	3,552	6,143	8,425	690	
安 定 所	宮 崎	650	1,607	2,492	3,800	214
	ハローワークラサテ宮崎	253	-	543	-	89
	延 岡	224	429	782	910	111
	ハローワークラサテ延岡	55	-	119	-	25
	日 向	150	261	540	603	67
	都 城	309	643	1,120	1,556	123
	日 南	86	177	341	514	41
	高 鍋	156	225	503	540	70
小 林	107	210	365	502	64	

7. 産業別・規模別新規求人状況

産業別・規模別	求 人 状 況						
	28年 1月		27年 12月		27年 1月		
	計	パート	計	パート	計	パート	
A. B 農 ・ 林 ・ 漁 業	261	77	179	55	213	64	
C 鉱業、採石業、砂利採取業	1	0	2	0	3	0	
D 建設業	475	9	484	23	573	24	
E 製造業	879	247	529	137	847	247	
食料品製造業	305	153	149	55	286	137	
飲料・たばこ・飼料製造業	42	18	33	14	75	11	
繊維工業	102	13	41	8	90	25	
木材・木製品製造業	110	8	41	9	107	19	
家具・装備品製造業	10	2	7	0	21	2	
パルプ・紙・紙加工品製造業	7	0	19	3	8	1	
印刷・同関連業	18	11	17	5	26	14	
化学工業	26	4	15	1	15	0	
石油製品・石炭製品製造業	0	0	0	0	0	0	
プラスチック製品製造業	36	9	29	4	22	8	
ゴム製品製造業	9	2	7	4	2	0	
窯業・土石製品製造業	9	2	15	2	21	3	
鉄鋼業	4	0	1	0	0	0	
非鉄金属製造業	1	0	3	0	3	0	
金属製品製造業	45	3	24	6	42	18	
はん用機械器具製造業	38	0	28	4	34	1	
生産用機械器具製造業	16	0	11	4	9	0	
業務用機械器具製造業	20	3	16	0	10	3	
電子部品・デバイス・電子回路製造業	25	9	10	4	13	2	
電気機械器具製造業	6	0	22	4	26	1	
情報通信機械器具製造業	15	3	13	1	13	0	
輸送用機械器具製造業	27	7	13	5	6	0	
その他の製造業	8	0	15	4	18	2	
F 電気・ガス・熱供給・水道業	5	1	0	0	3	1	
G 情報通信業	274	31	244	17	201	28	
H 運輸業、郵便業	499	100	288	40	484	104	
I 卸売業、小売業	1,300	744	1,121	690	1,341	813	
J 金融業、保険業	102	25	41	17	90	28	
K 不動産業、物品賃貸業	78	22	82	13	57	17	
L 学術研究、専門・技術サービス業	100	22	94	32	114	34	
M 宿泊業、飲食サービス業	720	461	409	299	651	458	
N 生活関連サービス業、娯楽業	350	217	257	119	332	155	
O 教育、学習支援業	117	66	101	63	157	95	
P 医療、福祉	2,809	1,068	2,262	829	2,703	968	
Q 複合サービス事業	104	34	78	31	94	31	
R サービス業(他に分類されないもの)	1,192	291	1,205	371	1,209	335	
S. T 公務・その他	373	137	160	93	245	59	
合 計	9,639	3,552	7,536	2,829	9,317	3,461	
規 模 別	29人以下	6,205	2,404	4,898	1,893	5,908	2,301
	30～99人	2,277	806	1,680	619	2,234	806
	100～299人	896	272	776	274	917	261
	300～499人	184	53	101	39	166	66
	500～999人	66	16	50	4	72	21
1,000人以上	11	1	31	0	20	6	

産業分類は、平成19年11月改定の「日本標準産業分類」に基づく。

8. 職業別常用職業紹介状況（パートを含む）

職業別	新規求職申込件数		新規求人数	就職件数		充足数
		うち45歳以上			うち45歳以上	
27年 1月	6,131	2,355	8,214	1,889	737	1,818
27年 12月	3,811	1,562	6,168	1,753	690	1,657
28年 1月計	5,747	2,244	8,281	1,713	641	1,653
A 管理的職業	16	6	47	9	1	10
B 専門的・技術的職業	930	328	1,698	274	90	284
C 事務的職業	1,473	422	758	244	51	235
D 販売の職業	529	176	782	117	39	92
E サービスの職業	961	406	2,234	429	211	415
F 保安の職業	34	27	144	17	12	16
G 農林漁業の職業	122	53	200	71	30	75
H 生産工程の職業	544	195	920	219	42	207
I 輸送・機械運転の職業	224	142	420	100	58	95
J 建設・採掘の職業	160	76	249	48	11	45
K 運搬・清掃等の職業	659	391	829	185	96	179
分類不能の職業	95	22	0	0	0	0

9. 全国の動き

年月	項目 新規求職 申込件数	月間有効 求職者数	新規 求人数	月間有効 求人数	就職件数	受給者 実人員	季調済求人倍率		求人倍率		
							新規 倍	有効 倍	新規 倍	有効 倍	
平成22年（月平均）	千件 638	千人 2,663	千人 596	千人 1,482	千件 179	千人 687	-	-	0.93	0.56	
平成23年（"）	614	2,561	680	1,742	183	650	-	-	1.11	0.68	
平成24年（"）	568	2,411	748	1,979	180	641	-	-	1.32	0.82	
平成25年（"）	529	2,237	811	2,179	176	585	-	-	1.53	0.97	
平成26年（"）	499	2,066	840	2,298	166	467	-	-	1.69	1.11	
平成27年	1月	539	1,887	947	2,281	135	462	1.77	1.14	1.76	1.21
	2月	509	1,956	881	2,396	156	444	1.70	1.15	1.73	1.22
	3月	541	2,071	875	2,479	203	467	1.74	1.16	1.62	1.20
	4月	654	2,184	861	2,360	192	424	1.77	1.17	1.32	1.08
	5月	472	2,119	773	2,259	162	446	1.78	1.18	1.64	1.07
	6月	481	2,084	859	2,297	174	485	1.79	1.19	1.78	1.10
	7月	450	2,002	901	2,334	160	495	1.82	1.21	2.00	1.17
	8月	418	1,943	816	2,354	137	498	1.84	1.22	1.95	1.21
	9月	446	1,925	866	2,402	153	495	1.83	1.23	1.94	1.25
	10月	477	1,943	967	2,478	162	480	1.86	1.24	2.03	1.28
	11月	390	1,869	829	2,464	145	456	1.90	1.26	2.13	1.32
	12月	362	1,771	781	2,381	129	440	1.90	1.27	2.16	1.34
平成28年	1月	478	1,789	972	2,426	122	430	2.07	1.28	2.04	1.36

雇用保険適用・給付状況

1. 雇用保険適用状況

項目 安定所別	①	②	適用事業所		被保険者		
	適用事業所数	被保険者数	③ 新規適用	④ 廃止脱退	⑤ 資格取得	⑥ 資格喪失	
27年 1月	20,517	281,673	60	52	4,010	4,668	
27年 12月	20,600	285,747	65	42	3,953	3,619	
28年 1月計	20,632	284,831	63	33	3,350	4,256	
安 定 所	宮 崎	8,310	124,373	33	11	1,564	1,928
	延 岡	2,707	35,705	4	7	322	450
	日 向	1,740	22,040	6	1	243	322
	都 城	3,520	51,174	13	10	605	850
	日 南	1,369	15,127	1	0	195	214
	高 鍋	1,649	19,954	2	3	203	255
	小 林	1,337	16,458	4	1	218	237

2. 給付状況

項目 安定所別	一 般 給 付						特 例 一 時 金		
	⑦ 受給資格 決定件数	⑧ 初 回 受 給 者	⑨ 受 給 者 実 人 員 (所定内)	⑩ 総支給額 (千円) (基本手当 基本分)	⑪ 基 本 初 回 受 給 率 ⑧ ② (%)	⑫ 基 本 受 給 率 ⑨ ②+⑨ (%)	⑬ 受 給 者 数	⑭ 支 給 金 額 (千円)	
27年 1月	1,462	920	4,791	510,246	0.33	1.7	10	1,676	
27年 12月	880	1,060	4,596	483,943	0.37	1.6	4	929	
28年 1月計	1,325	881	4,400	464,691	0.31	1.5	10	1,744	
安 定 所	宮 崎	502	349	1,786	198,356	0.28	1.4	1	219
	延 岡	197	124	599	62,955	0.35	1.6	2	254
	日 向	116	81	351	34,234	0.37	1.6	1	184
	都 城	249	148	791	80,383	0.29	1.5	0	0
	日 南	77	55	273	27,906	0.36	1.8	4	561
	高 鍋	101	67	350	35,875	0.34	1.7	0	0
	小 林	79	55	247	24,685	0.33	1.5	2	527
局	運輸局	4	2	3	299	-	-	0	0

(千円未満四捨五入)

3. 高年齢雇用継続給付・育児休業給付状況

安定所別	項目	高年齢雇用継続給付						育児休業給付			
		受給要件確認件数		受給者数		支給金額(千円)		基本給付金		育児休業給付金	
		基給付金	再就職給付金	基給付金	再就職給付金	基給付金	再就職給付金	受給要件確認件数	受給者数	支給金額(千円)	受給者数
	27年 1月	148	0	1,676	3	71,081	153	241	944	211,566	1
	27年 12月	132	0	1,120	2	46,917	36	231	926	203,093	0
	28年 1月計	129	0	1,639	1	68,877	45	199	902	200,396	1
安定所	宮崎	56	0	554	0	23,933	0	99	426	100,816	0
	延岡	27	0	377	1	18,415	45	16	87	18,361	0
	日向	5	0	90	0	3,211	0	18	52	11,850	0
	都城	30	0	412	0	15,642	0	37	178	37,407	1
	日南	4	0	57	0	2,186	0	6	49	9,833	0
	高鍋	0	0	41	0	1,468	0	12	61	12,458	0
	小林	7	0	108	0	4,022	0	11	49	9,672	0

(千円未満四捨五入)

4. 高年齢求職者給付・就職促進給付状況

安定所別	項目	高年齢求職者給付			就職促進給付					
		受給資格決定件数	受給者数	支給金額(千円)	再就職手当		常用就職支度手当		就業手当	
					受給者数	支給金額(千円)	受給者数	支給金額(千円)	受給者数	支給金額(千円)
	27年 1月	170	122	24,227	347	90,605	10	1,122	42	2,035
	27年 12月	88	105	18,937	367	96,941	6	515	18	709
	28年 1月計	140	115	22,973	399	102,166	14	1,475	22	1,054
安定所	宮崎	53	47	9,441	174	43,576	5	631	11	575
	延岡	18	13	2,351	37	10,057	2	85	0	0
	日向	9	7	1,463	41	10,845	0	0	5	196
	都城	32	26	5,107	64	15,458	5	514	2	135
	日南	4	3	712	20	4,734	0	0	2	58
	高鍋	13	11	2,163	29	7,706	2	245	2	89
	小林	11	8	1,735	29	8,206	0	0	0	0
局	運輸局	0	0	0	5	1,584	0	0	0	0

(千円未満四捨五入)

1月1日現在の県人口 (県統計調査課)

市 町 村	現 住 人 口		前月との 増減	市 町 村	現 住 人 口		
	総 数				総 数		
宮 崎 県	1,106,826		▲ 186	高 鍋 町	21,335	11	
宮 崎 市	402,563		80	新 富 町	17,452	▲ 18	
都 城 市	165,252		▲ 33	西 米 良 村	1,150	3	
延 岡 市	125,210		▲ 49	児 湯 郡	木 城 町	5,195	▲ 1
日 南 市	53,948		▲ 48		川 南 町	16,097	▲ 4
小 林 市	46,399		0	都 農 町	10,320	0	
日 向 市	61,536		3	計	71,549	▲ 9	
串 間 市	18,708		▲ 25	東 白 杵 郡	門 川 町	18,176	▲ 6
西 都 市	30,495		▲ 6		諸 塚 村	1,733	▲ 2
え び の 市	19,636		▲ 27		椎 葉 村	2,791	7
市 計	923,747		▲ 105		美 郷 町	5,515	▲ 1
北 諸 県 郡	三 股 町	25,539	▲ 11	計	28,215	▲ 2	
	計	25,539	▲ 11	西 白 杵 郡	高 千 穂 町	12,574	▲ 4
西 諸 県 郡	高 原 町	9,264	1		日 之 影 町	3,895	▲ 10
	計	9,264	1		五 ヶ 瀬 町	3,927	▲ 6
東 諸 県 郡	国 富 町	19,639	▲ 2	計	20,396	▲ 20	
	綾 町	7,278	▲ 20	町 村 計	181,880	▲ 63	
	計	26,917	▲ 22				

注) 宮崎県人口は、出生・死亡、転入及び転出の県外分のみを推計要素としているので、市町村の積み上げ人口と一致しない。

用語の説明

- 一 般＝常用及び臨時・季節を合わせたものをいう。
- パートタイム＝「パートタイム」とは、毎日就労する者については1日の労働時間が一般従業員より短く、特定日又は特定期間就労する者については、1日の労働時間の長短を問わず1ヵ月(日雇的パートタイムにおいては1週)の所定労働時間が、一般従業員より短いものをいう。
- なお、「パートタイム」は雇用期間の定めにより、「常用的パートタイム」、「臨時的パートタイム」及び「日雇的パートタイム」にわけられる。
- 統計表中で「一般(パートタイムを含む)」というように使用されている場合は、通常このうち常用的パートタイムと臨時的パートタイムを加えたものを指す。
- 新規求職申込件数＝期間中に自安定所で新たに受付けた求職申込みの件数をいう。
- 月間有効求職者数＝「前月から繰越された有効求職者数」と当月の「新規求職申込件数の合計数」をいう。
- 紹介件数＝求職者と求人との結合をはかるため、自安定所で紹介した件数(他安定所からの連絡求人分の紹介も含む。)をいう。
- 就職件数＝自安定所の有効求職者が、安定所の紹介あっせんにより就職したことを確認した件数をいう。
- 他県への就職件数＝都道府県地域を超える広域職業紹介による就職件数をいう。
- 係受給者の一般就職件数＝受給資格決定後、基本手当の支給を終了するまでの間に安定所の紹介により就職した基本手当受給資格者の就職件数をいう。
- 新規求人数＝期間中に新たに受けた求人数(採用予定人員)をいう。
- 月間有効求人数＝「前月から繰越された有効求人数」と当月の「新規求人数」の合計数をいう。
- 充足数＝自安定所の有効求人が、安定所(求人連絡先の安定所を含む)の紹介あっせんにより求職者と結合した件数をいう。
- 受給資格決定件数＝受け付けた離職票に基づき、安定所が求職者給付を受ける資格があると決定した件数をいう。
- 初回受給者数＝同一求職者給付の受給期間内における当該求職者給付の第1回目の支給を受けた者の数をいう。
- 受給者実人員＝失業給付を実際に受けた受給資格者の実数をいう。
- 季節調整値＝一年を周期として繰り返す季節的な要因により変動の影響を取り除いた値である。
- 有効求人倍率＝求職者一人あたりに何人の求人があるかを表す数値であり、月間有効求人数を月間有効求職者数で除して算出する。

平成28年度

宮崎県

ふるさと就職説明会



宮崎県シンボルキャラクター「みやざき犬」



日本の
ひなた
宮崎県

★参加料無料 ★事前申込不要 ★入退場自由

対象者

- UIターン就職希望の一般求職者
- 平成29年3月大学等卒業予定者(高校卒業予定者を除く)

※平成29年3月大学等卒業予定者は企業概要の説明のみとなります。

東京会場

4/3日

13:00~16:00(受付12:00~)

場所 東京交通会館 12階 カトレアサロン
東京都千代田区有楽町2-10-1

交通 JR山手線有楽町駅徒歩1分
地下鉄銀座一丁目駅徒歩1分



福岡会場

4/10日

13:00~16:00(受付12:00~)

場所 天神ビル 11階
福岡市中央区天神2-12-1

交通 地下鉄天神駅徒歩1分
西鉄福岡駅徒歩2分

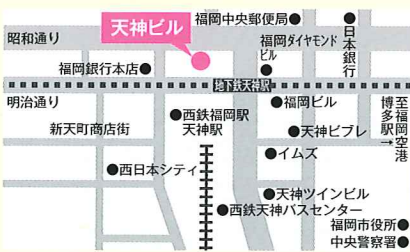

大阪会場

4/16土

13:00~16:00(受付12:00~)

場所 大阪駅前第3ビル 17階
大阪市北区梅田1-1-3

交通 JR大阪駅徒歩4分
地下鉄梅田駅徒歩4分



主催 宮崎県、宮崎労働局

県庁ホームページ

宮崎県就職説明会

検索

問い合わせ先

宮崎県労働政策課

TEL0985-26-7105