

求人・求職バランスシート(常用)

2026年4月度

ハローワーク日南

		フルタイム						パートタイム					
		計	24歳以下	25～34歳	35～44歳	45～54歳	55歳以上	計	24歳以下	25～34歳	35～44歳	45～54歳	55歳以上
合計	求人数	643	139	140	132	107	125	352	64	65	65	65	93
	求職者数	644	56	117	119	151	201	535	18	48	61	80	328
	求人倍率	1.00	2.48	1.20	1.11	0.71	0.62	0.66	3.56	1.35	1.07	0.81	0.28
管理的職業従事者	求人数	3	0	1	1	1	0	0	0	0	0	0	0
	求職者数	2	0	0	0	0	2	0	0	0	0	0	0
	求人倍率	1.50	-	-	-	-	0.00	-	-	-	-	-	-
専門的・技術的職業従事者	求人数	216	43	43	41	38	51	58	11	11	11	11	14
	求職者数	78	5	15	19	19	20	41	0	3	5	5	28
	求人倍率	2.77	8.60	2.87	2.16	2.00	2.55	1.41	-	3.67	2.20	2.20	0.50
事務従事者	求人数	55	14	14	11	8	8	40	7	8	8	8	9
	求職者数	150	11	29	32	35	43	88	3	11	11	16	47
	求人倍率	0.37	1.27	0.48	0.34	0.23	0.19	0.45	2.33	0.73	0.73	0.50	0.19
販売従事者	求人数	15	4	4	3	2	2	20	4	4	4	4	4
	求職者数	21	5	3	3	7	3	22	1	5	4	3	9
	求人倍率	0.71	0.80	1.33	1.00	0.29	0.67	0.91	4.00	0.80	1.00	1.33	0.44
サービス職業従事者	求人数	149	29	29	28	28	35	143	26	26	26	26	39
	求職者数	80	8	19	13	22	18	66	2	3	5	10	46
	求人倍率	1.86	3.63	1.53	2.15	1.27	1.94	2.17	13.00	8.67	5.20	2.60	0.85
保安職業従事者	求人数	12	2	2	2	2	4	7	1	1	1	1	3
	求職者数	6	0	0	0	1	5	7	0	0	1	0	6
	求人倍率	2.00	-	-	-	2.00	0.80	1.00	-	-	1.00	-	0.50
農林漁業従事者	求人数	21	4	5	4	4	4	15	3	3	3	3	3
	求職者数	24	4	2	4	6	8	17	2	2	2	2	9
	求人倍率	0.88	1.00	2.50	1.00	0.67	0.50	0.88	1.50	1.50	1.50	1.50	0.33
生産工程従事者	求人数	78	19	21	18	11	9	18	3	3	4	4	4
	求職者数	46	4	6	15	13	8	19	1	2	1	1	14
	求人倍率	1.70	4.75	3.50	1.20	0.85	1.13	0.95	3.00	1.50	4.00	4.00	0.29
輸送・機械運転従事者	求人数	34	8	9	9	4	4	9	1	2	2	2	2
	求職者数	37	2	2	3	5	25	9	0	0	0	0	9
	求人倍率	0.92	4.00	4.50	3.00	0.80	0.16	1.00	-	-	-	-	0.22
建設・採掘従事者	求人数	45	10	11	10	7	7	0	0	0	0	0	0
	求職者数	19	2	2	5	2	8	7	0	0	0	0	7
	求人倍率	2.37	5.00	5.50	2.00	3.50	0.88	0.00	-	-	-	-	0.00
運搬・清掃・包装等従事者	求人数	15	3	4	4	2	2	42	8	7	7	7	13
	求職者数	72	4	14	9	17	28	152	5	14	21	24	88
	求人倍率	0.21	0.75	0.29	0.44	0.12	0.07	0.28	1.60	0.50	0.33	0.29	0.15

(注)

1. 求人数・求職者数・求人倍率はそれぞれ正式には、月間有効求人数・月間有効求職者数・月間有効求人倍率といいます。
2. 合計欄には「職業を決めかねている者等」の分類にも属さない求職区分の数が含まれます。
3. 求人倍率とは、1人の求職者に対し、何人分の求人があるかを示す指標です。
4. 人数に臨時・季節は含まれません。
5. 職業は平成21年改訂の「日本標準職業分類」に基づく区分にて表記しています。
6. ハローワークインターネットサービスの機能拡充に伴い、令和3年9月以降の数値には、ハローワークに来所せず、オンライン上で求職登録した求職者数や、求職者がハローワークインターネットサービスの求人に応募した就職件数等が含まれます。

求人求職バランスシート (常用的フルタイム)

2026年4月度

ハローワーク日南

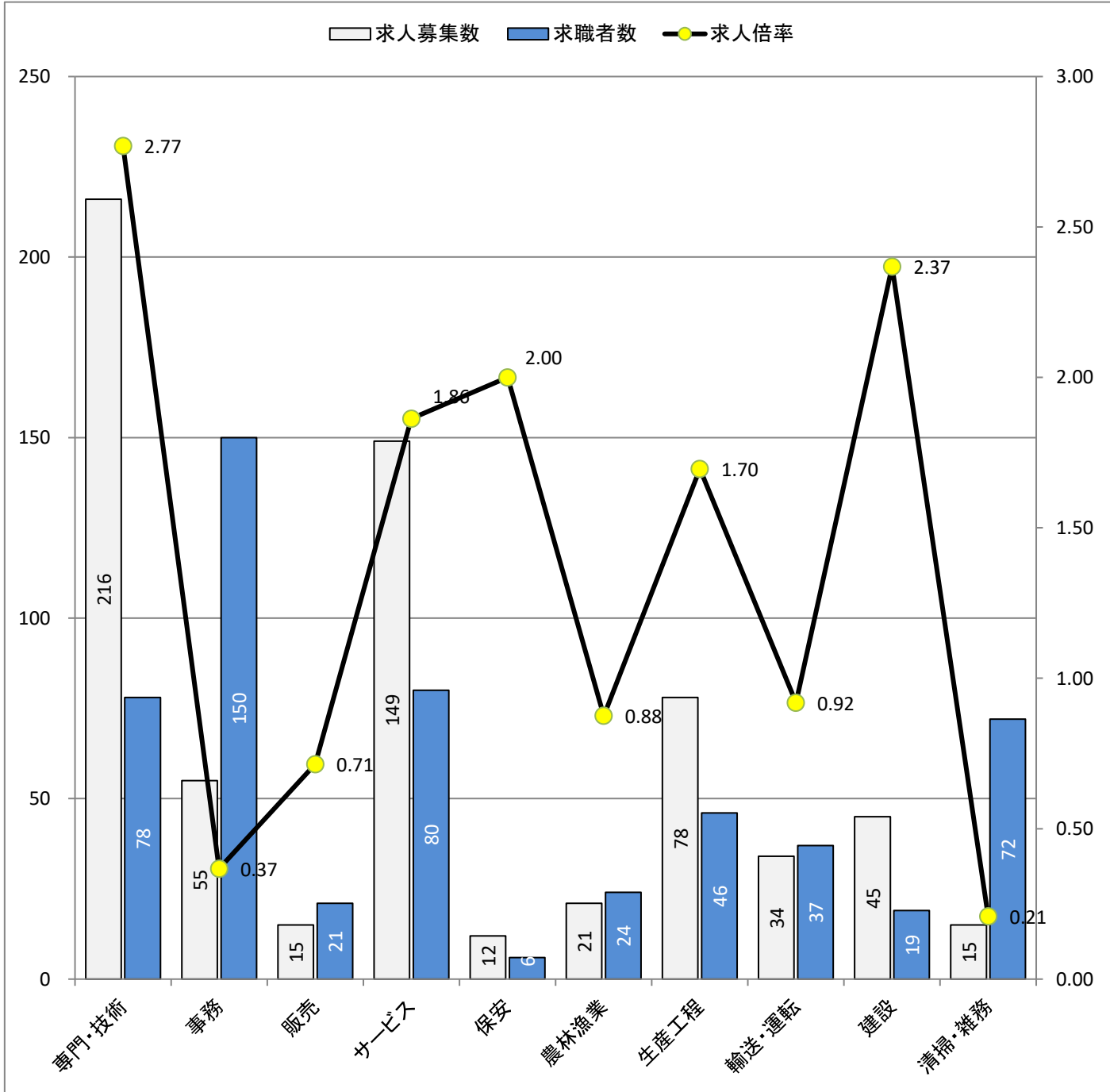

* 求人募集数・求職者数は左目盛(人)、求人倍率は右目盛(倍)

職業別	専門・技術	事務	販売	サービス	保安	農林漁業	生産工程	輸送・運転	建設	清掃・雑務
求人募集数	216	55	15	149	12	21	78	34	45	15
求職者数	78	150	21	80	6	24	46	37	19	72
求人倍率	2.77	0.37	0.71	1.86	2.00	0.88	1.70	0.92	2.37	0.21

- (注) 1. 求人募集数・求職者数・求人倍率は、正式にはそれぞれ有効求人数・有効求職者数・有効求人倍率と云います。
 2. 求人倍率は、求職者1人あたりの求人募集数を意味しています。
 3. 求人募集数・求職者数には、臨時・季節は含みません。
 4. 「管理職」等、表示していない職業もあります。
 5. 職業は平成21年改訂の「日本標準職業分類」に基づく区分にて表記しています。
 6. ハローワークインターネットサービスの機能拡充に伴い、令和3年9月以降の数値には、ハローワークに来所せず、オンライン上で求職登録した求職者数や、求職者がハローワークインターネットサービスの求人に応募した就職件数等が含まれます。

求人求職バランスシート (常用的パート)

2026年4月度

ハローワーク日南

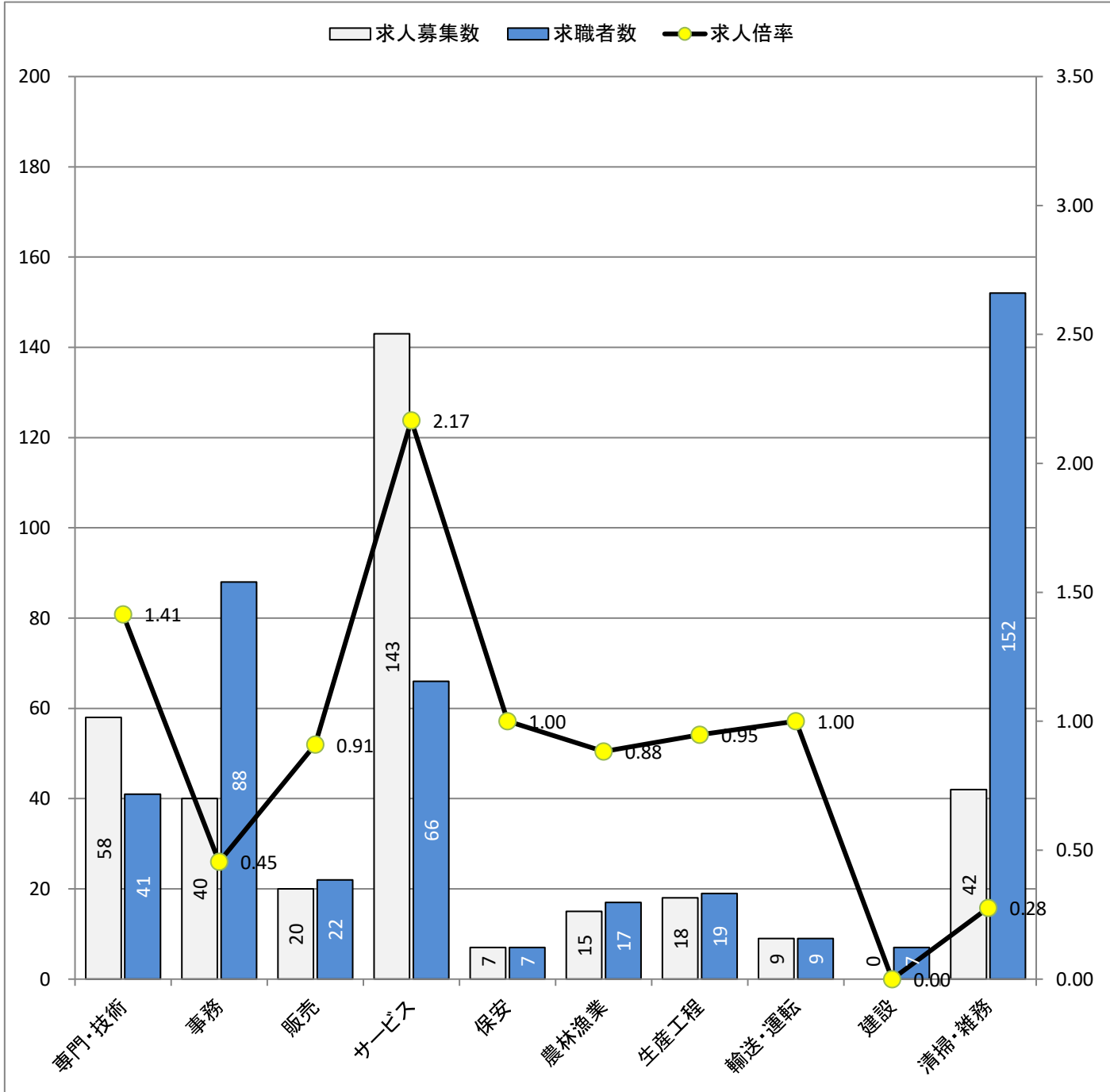

* 求人募集数・求職者数は左目盛(人)、求人倍率は右目盛(倍)

職業別	専門・技術	事務	販売	サービス	保安	農林漁業	生産工程	輸送・運転	建設	清掃・雑務
求人募集数	58	40	20	143	7	15	18	9	0	42
求職者数	41	88	22	66	7	17	19	9	7	152
求人倍率	1.41	0.45	0.91	2.17	1.00	0.88	0.95	1.00	0.00	0.28

- (注) 1. 求人募集数・求職者数・求人倍率は、正式にはそれぞれ有効求人数・有効求職者数・有効求人倍率と云います。
 2. 求人倍率は、求職者1人あたりの求人募集数を意味しています。
 3. 求人募集数・求職者数には、臨時・季節は含みません。
 4. 「管理職」等、表示していない職業もあります。
 5. 職業は平成21年改訂の「日本標準職業分類」に基づく区分にて表記しています。
 6. ハローワークインターネットサービスの機能拡充に伴い、令和3年9月以降の数値には、ハローワークに来所せず、オンライン上で求職登録した求職者数や、求職者がハローワークインターネットサービスの求人に応募した就職件数等が含まれます。

(# 05)

求人募集賃金・求職者希望賃金情報

ハローワーク日南

2026年4月

(単位:円)

求人・求職 別 職業・年齢別		常用的フルタイム			常用的パート		
		求人募集賃金		求職者 希望賃金	求人募集賃金		求職者 希望賃金
		上限平均	下限平均		上限平均	下限平均	
合 計		254,062	203,808	205,575	1,221	1,158	1,088
職 業 別	管理的職業	385,500	303,500	-	-	-	-
	専門的・技術的職業	283,170	220,257	237,778	1,459	1,282	1,177
	事務的職業	251,268	203,381	193,846	1,124	1,072	1,126
	販売の職業	192,926	178,852	208,333	1,063	1,059	1,063
	サービスの職業	204,067	178,742	205,556	1,241	1,196	1,055
	保安の職業	206,382	190,282	177,500	1,050	1,040	1,062
	農林漁業の職業	228,557	195,672	201,667	1,275	1,225	1,055
	生産工程の職業	261,085	193,922	192,308	1,057	1,041	1,062
	輸送・機械運転の職業	257,225	207,875	220,000	-	-	1,525
	建設・採掘の職業	297,675	223,500	221,250	-	-	1,032
	運搬・清掃・包装等の職業	252,625	187,138	195,714	1,059	1,029	1,045
年 齢 別	24歳以下	256,804	205,640	192,778	1,230	1,166	1,023
	25～34歳	257,947	206,115	209,429	1,222	1,160	1,100
	35～44歳	257,760	205,971	205,600	1,214	1,154	1,069
	45～54歳	257,673	205,077	218,889	1,214	1,154	1,105
	55歳以上	240,863	196,414	195,686	1,220	1,156	1,090

(注) 1 「求人募集賃金」は、1ヶ月間に受理した求人賃金(「常用」については基本給+定期的に支払われる手当、時間外手当含まず。「常用的パート」については基本給)の平均値です。

2 「求職者希望賃金」は、1ヶ月間に新たに求職申込をした人の希望賃金の平均値です。