

## 求人・求職バランスシート(常用)

2026年 5月度

ハローワーク日南

		フルタイム						パートタイム					
		計	24歳以下	25～34歳	35～44歳	45～54歳	55歳以上	計	24歳以下	25～34歳	35～44歳	45～54歳	55歳以上
合計	求人数	628	135	137	128	102	126	330	60	61	61	61	87
	求職者数	603	55	109	117	136	186	541	17	47	52	86	339
	求人倍率	1.04	2.45	1.26	1.09	0.75	0.68	0.61	3.53	1.30	1.17	0.71	0.26
管理的職業従事者	求人数	3	0	1	1	1	0	0	0	0	0	0	0
	求職者数	2	0	0	0	0	2	0	0	0	0	0	0
	求人倍率	1.50	-	-	-	-	0.00	-	-	-	-	-	-
専門的・技術的職業従事者	求人数	197	39	39	37	35	47	54	10	10	10	10	14
	求職者数	78	6	19	18	16	19	39	0	2	6	6	25
	求人倍率	2.53	6.50	2.05	2.06	2.19	2.47	1.38	-	5.00	1.67	1.67	0.56
事務従事者	求人数	47	12	11	9	7	8	27	5	5	5	5	7
	求職者数	134	9	21	30	34	40	96	4	10	10	18	54
	求人倍率	0.35	1.33	0.52	0.30	0.21	0.20	0.28	1.25	0.50	0.50	0.28	0.13
販売従事者	求人数	16	3	4	4	2	3	16	4	3	3	3	3
	求職者数	19	3	5	2	8	1	22	1	5	3	3	10
	求人倍率	0.84	1.00	0.80	2.00	0.25	3.00	0.73	4.00	0.60	1.00	1.00	0.30
サービス職業従事者	求人数	143	27	27	27	26	36	149	27	27	27	27	41
	求職者数	75	11	17	10	19	18	69	1	3	5	8	52
	求人倍率	1.91	2.45	1.59	2.70	1.37	2.00	2.16	27.00	9.00	5.40	3.38	0.79
保安職業従事者	求人数	10	1	2	2	2	3	13	2	2	2	2	5
	求職者数	6	0	0	0	1	5	6	0	0	1	0	5
	求人倍率	1.67	-	-	-	2.00	0.60	2.17	-	-	2.00	-	1.00
農林漁業従事者	求人数	20	5	5	4	3	3	10	2	2	2	2	2
	求職者数	24	2	4	4	6	8	17	1	2	2	2	10
	求人倍率	0.83	2.50	1.25	1.00	0.50	0.38	0.59	2.00	1.00	1.00	1.00	0.20
生産工程従事者	求人数	81	20	22	19	11	9	12	3	3	2	2	2
	求職者数	42	3	8	15	9	7	20	2	2	1	3	12
	求人倍率	1.93	6.67	2.75	1.27	1.22	1.29	0.60	1.50	1.50	2.00	0.67	0.17
輸送・機械運転従事者	求人数	30	7	7	8	4	4	8	2	1	1	1	3
	求職者数	34	1	3	5	4	21	10	0	0	0	0	10
	求人倍率	0.88	7.00	2.33	1.60	1.00	0.19	0.80	-	-	-	-	0.30
建設・採掘従事者	求人数	57	13	13	11	8	12	0	0	0	0	0	0
	求職者数	16	1	2	3	1	9	6	0	0	0	0	6
	求人倍率	3.56	13.00	6.50	3.67	8.00	1.33	0.00	-	-	-	-	0.00
運搬・清掃・包装等従事者	求人数	24	6	7	7	2	2	41	7	7	7	7	13
	求職者数	67	5	11	13	16	22	152	4	13	17	26	92
	求人倍率	0.36	1.20	0.64	0.54	0.13	0.09	0.27	1.75	0.54	0.41	0.27	0.14

(注)

1. 求人数・求職者数・求人倍率はそれぞれ正式には、月間有効求人数・月間有効求職者数・月間有効求人倍率といいます。
2. 合計欄には「職業を決めかねている者等」の分類にも属さない求職区分の数が含まれます。
3. 求人倍率とは、1人の求職者に対し、何人分の求人があるかを示す指標です。
4. 人数に臨時・季節は含まれません。
5. 職業は平成21年改訂の「日本標準職業分類」に基づく区分にて表記しています。
6. ハローワークインターネットサービスの機能拡充に伴い、令和3年9月以降の数値には、ハローワークに来所せず、オンライン上で求職登録した求職者数や、求職者がハローワークインターネットサービスの求人に応募した就職件数等が含まれます。

(#05)

# 求人募集賃金・求職者希望賃金情報

ハローワーク日南

2026年 5月

(単位:円)

別 職業・年齢別	求人・求職	常用的フルタイム			常用的パート		
		求人募集賃金		求職者 希望賃金	求人募集賃金		求職者 希望賃金
		上限平均	下限平均		上限平均	下限平均	
合計		246,324	202,337	201,442	1,238	1,137	1,067
職 業 別	管理的職業	-	-	-	-	-	-
	専門的・技術的職業	276,503	220,432	219,375	1,474	1,337	1,135
	事務的職業	179,314	171,743	189,583	1,183	1,120	1,079
	販売の職業	201,200	185,529	180,000	1,071	1,042	1,037
	サービスの職業	220,405	189,832	190,625	1,217	1,094	1,040
	保安の職業	-	-	-	1,023	1,023	1,023
	農林漁業の職業	229,840	195,218	201,667	-	-	1,023
	生産工程の職業	220,735	176,630	195,000	1,023	1,023	1,092
	輸送・機械運転の職業	272,326	227,186	244,000	-	-	1,082
	建設・採掘の職業	295,436	216,514	250,000	-	-	-
	運搬・清掃・包装等の職業	222,547	196,425	197,778	1,057	1,036	1,049
年 齢 別	24歳以下	241,763	199,227	193,333	1,251	1,154	1,067
	25～34歳	243,982	200,372	194,706	1,251	1,154	1,118
	35～44歳	243,873	201,300	211,739	1,225	1,123	1,034
	45～54歳	246,048	203,143	193,333	1,225	1,123	1,117
	55歳以上	260,172	210,513	209,200	1,225	1,123	1,054

(注) 1 「求人募集賃金」は、1ヶ月間に受理した求人賃金(「常用」については基本給+定期的に支払われる手当、時間外手当含まず。「常用的パート」については基本給)の平均値です。

2 「求職者希望賃金」は、1ヶ月間に新たに求職申込をした人の希望賃金の平均値です。

# 求人求職バランスシート (常用的フルタイム)

2026年5月度

ハローワーク日南

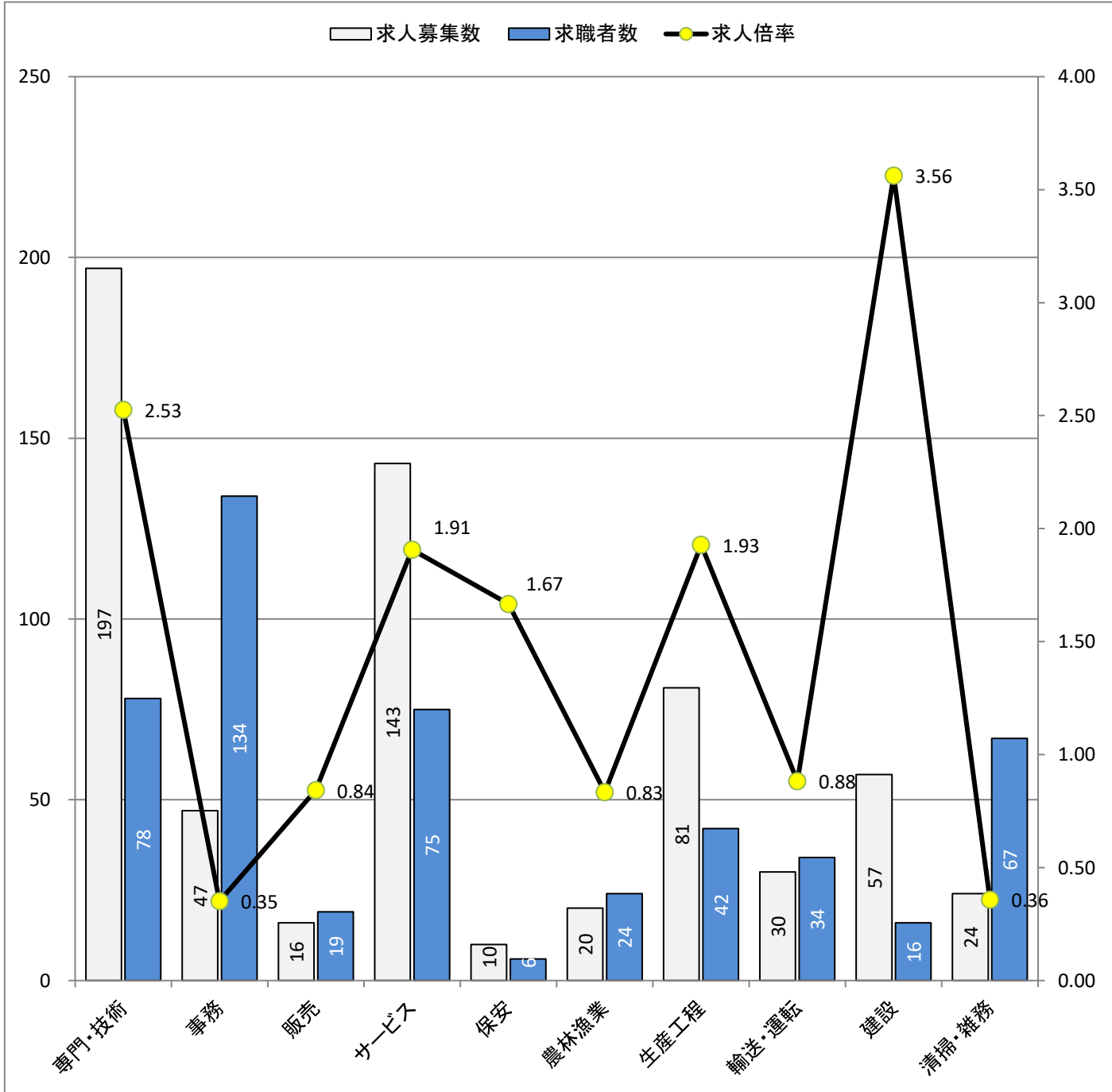

\* 求人募集数・求職者数は左目盛(人)、求人倍率は右目盛(倍)

職業別	専門・技術	事務	販売	サービス	保安	農林漁業	生産工程	輸送・運転	建設	清掃・雑務
求人募集数	197	47	16	143	10	20	81	30	57	24
求職者数	78	134	19	75	6	24	42	34	16	67
求人倍率	2.53	0.35	0.84	1.91	1.67	0.83	1.93	0.88	3.56	0.36

- (注) 1. 求人募集数・求職者数・求人倍率は、正式にはそれぞれ有効求人数・有効求職者数・有効求人倍率と云います。  
 2. 求人倍率は、求職者1人あたりの求人募集数を意味しています。  
 3. 求人募集数・求職者数には、臨時・季節は含みません。  
 4. 「管理職」等、表示していない職業もあります。  
 5. 職業は平成21年改訂の「日本標準職業分類」に基づく区分にて表記しています。  
 6. ハローワークインターネットサービスの機能拡充に伴い、令和3年9月以降の数値には、ハローワークに来所せず、オンライン上で求職登録した求職者数や、求職者がハローワークインターネットサービスの求人に応募した就職件数等が含まれます。

# 求人求職バランスシート (常用的パート)

2026年5月度

ハローワーク日南

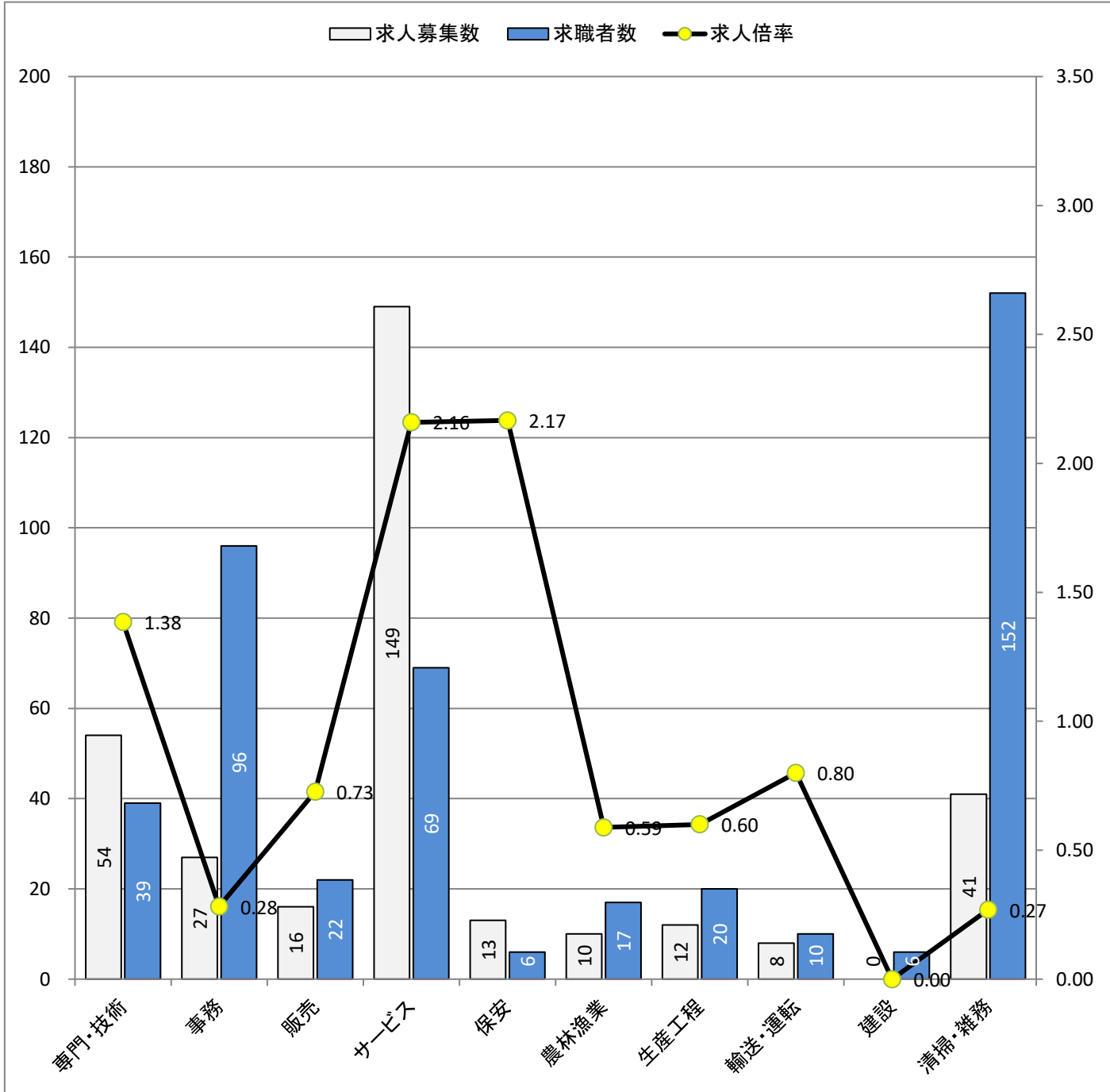

\* 求人募集数・求職者数は左目盛(人)、求人倍率は右目盛(倍)

職業別	専門・技術	事務	販売	サービス	保安	農林漁業	生産工程	輸送・運転	建設	清掃・雑務
求人募集数	54	27	16	149	13	10	12	8	0	41
求職者数	39	96	22	69	6	17	20	10	6	152
求人倍率	1.38	0.28	0.73	2.16	2.17	0.59	0.60	0.80	0.00	0.27

- (注) 1. 求人募集数・求職者数・求人倍率は、正式にはそれぞれ有効求人数・有効求職者数・有効求人倍率と云います。  
 2. 求人倍率は、求職者1人あたりの求人募集数を意味しています。  
 3. 求人募集数・求職者数には、臨時・季節は含みません。  
 4. 「管理職」等、表示していない職業もあります。  
 5. 職業は平成21年改訂の「日本標準職業分類」に基づく区分にて表記しています。  
 6. ハローワークインターネットサービスの機能拡充に伴い、令和3年9月以降の数値には、ハローワークに来所せず、オンライン上で求職登録した求職者数や、求職者がハローワークインターネットサービスの求人に応募した就職件数等が含まれます。