

## 求人・求職バランスシート(常用)

2026年 3月度

ハローワーク日南

		フルタイム						パートタイム					
		計	24歳以下	25～34歳	35～44歳	45～54歳	55歳以上	計	24歳以下	25～34歳	35～44歳	45～54歳	55歳以上
合計	求人数	670	144	148	137	111	130	375	69	70	70	70	96
	求職者数	614	47	109	124	146	188	506	16	58	54	84	294
	求人倍率	1.09	3.06	1.36	1.10	0.76	0.69	0.74	4.31	1.21	1.30	0.83	0.33
管理的職業従事者	求人数	3	0	1	1	1	0	0	0	0	0	0	0
	求職者数	2	0	0	0	0	2	0	0	0	0	0	0
	求人倍率	1.50	-	-	-	-	0.00	-	-	-	-	-	-
専門的・技術的職業従事者	求人数	226	45	45	43	39	54	70	13	13	13	13	18
	求職者数	84	4	18	19	23	20	30	0	4	4	6	16
	求人倍率	2.69	11.25	2.50	2.26	1.70	2.70	2.33	-	3.25	3.25	2.17	1.13
事務従事者	求人数	54	15	14	11	7	7	46	9	9	9	9	10
	求職者数	140	11	25	31	37	36	88	3	14	12	19	40
	求人倍率	0.39	1.36	0.56	0.35	0.19	0.19	0.52	3.00	0.64	0.75	0.47	0.25
販売従事者	求人数	12	2	3	3	2	2	19	3	4	4	4	4
	求職者数	18	4	3	3	4	4	22	1	6	2	4	9
	求人倍率	0.67	0.50	1.00	1.00	0.50	0.50	0.86	3.00	0.67	2.00	1.00	0.44
サービス職業従事者	求人数	156	29	30	30	29	38	138	25	25	25	25	38
	求職者数	81	6	16	18	23	18	62	2	2	4	9	45
	求人倍率	1.93	4.83	1.88	1.67	1.26	2.11	2.23	12.50	12.50	6.25	2.78	0.84
保安職業従事者	求人数	11	2	2	2	2	3	9	1	2	2	2	2
	求職者数	3	0	0	0	1	2	7	0	0	1	0	6
	求人倍率	3.67	-	-	-	2.00	1.50	1.29	-	-	2.00	-	0.33
農林漁業従事者	求人数	23	6	5	4	4	4	15	3	3	3	3	3
	求職者数	21	3	2	3	4	9	18	1	2	2	2	11
	求人倍率	1.10	2.00	2.50	1.33	1.00	0.44	0.83	3.00	1.50	1.50	1.50	0.27
生産工程従事者	求人数	96	23	25	22	14	12	21	5	4	4	4	4
	求職者数	44	3	8	13	10	10	21	1	4	1	1	14
	求人倍率	2.18	7.67	3.13	1.69	1.40	1.20	1.00	5.00	1.00	4.00	4.00	0.29
輸送・機械運転従事者	求人数	28	8	7	7	3	3	10	2	2	2	2	2
	求職者数	32	2	3	2	3	22	10	0	0	0	0	10
	求人倍率	0.88	4.00	2.33	3.50	1.00	0.14	1.00	-	-	-	-	0.20
建設・採掘従事者	求人数	46	12	11	10	7	6	2	1	1	0	0	0
	求職者数	17	1	1	7	2	6	5	0	0	0	0	5
	求人倍率	2.71	12.00	11.00	1.43	3.50	1.00	0.40	-	-	-	-	0.00
運搬・清掃・包装等従事者	求人数	15	3	4	4	2	2	45	8	8	8	8	13
	求職者数	76	5	15	11	16	29	141	5	15	17	23	81
	求人倍率	0.20	0.60	0.27	0.36	0.13	0.07	0.32	1.60	0.53	0.47	0.35	0.16

(注)

1. 求人数・求職者数・求人倍率はそれぞれ正式には、月間有効求人数・月間有効求職者数・月間有効求人倍率といいます。
2. 合計欄には「職業を決めかねている者等の分類にも属さない求職区分」の数が含まれます。
3. 求人倍率とは、1人の求職者に対し、何人分の求人があるかを示す指標です。
4. 人数に臨時・季節は含まれません。
5. 職業は平成21年改訂の「日本標準職業分類」に基づく区分にて表記しています。
6. ハローワークインターネットサービスの機能拡充に伴い、令和3年9月以降の数値には、ハローワークに来所せず、オンライン上で求職登録した求職者数や、求職者がハローワークインターネットサービスの求人に応募した就職件数等が含まれます。

# 求人求職バランスシート (常用的フルタイム)

2026年3月度

ハローワーク日南

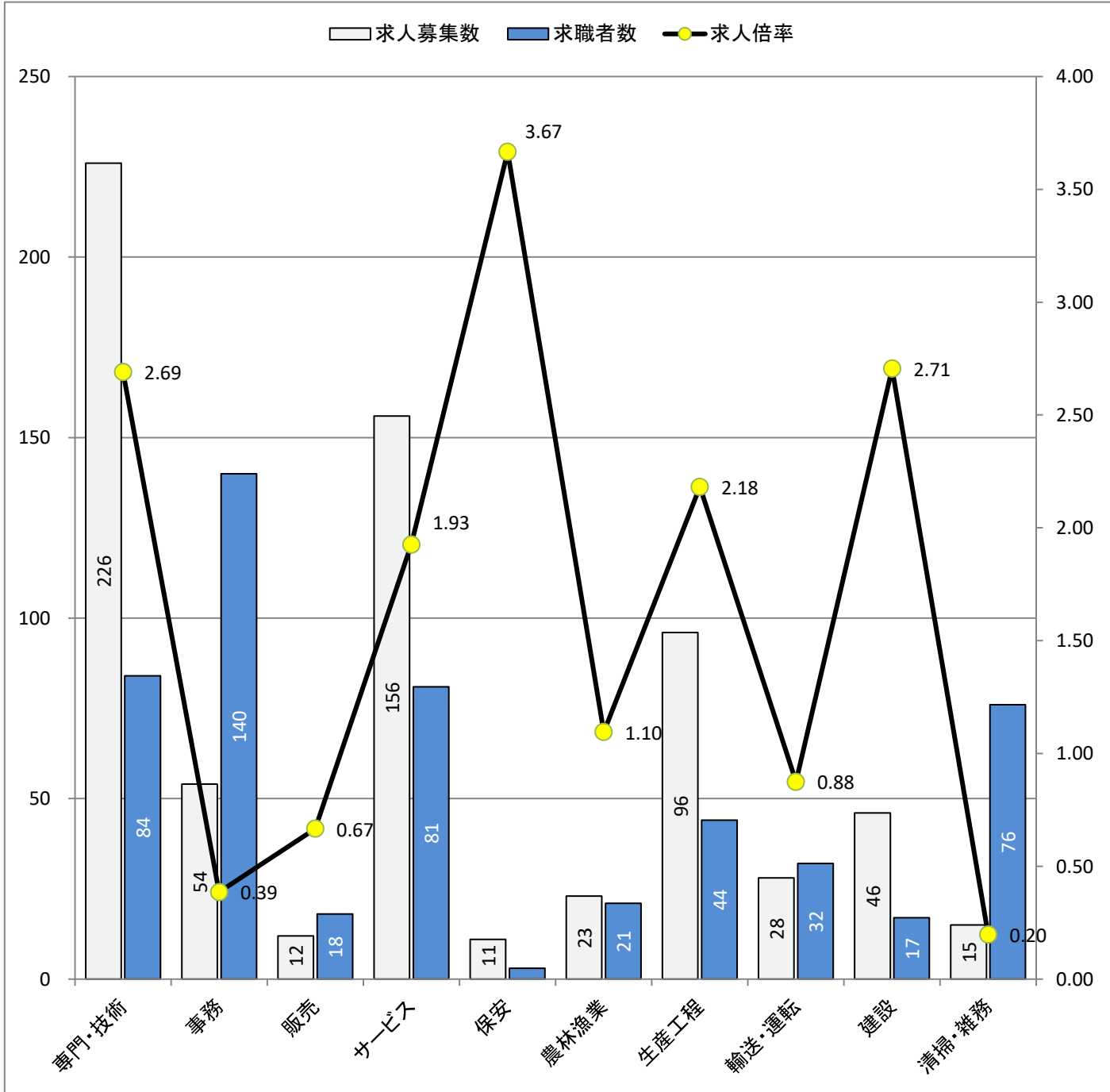

\* 求人募集数・求職者数は左目盛(人)、求人倍率は右目盛(倍)

職業別	専門・技術	事務	販売	サービス	保安	農林漁業	生産工程	輸送・運転	建設	清掃・雑務
求人募集数	226	54	12	156	11	23	96	28	46	15
求職者数	84	140	18	81	3	21	44	32	17	76
求人倍率	2.69	0.39	0.67	1.93	3.67	1.10	2.18	0.88	2.71	0.20

- (注) 1. 求人募集数・求職者数・求人倍率は、正式にはそれぞれ有効求人数・有効求職者数・有効求人倍率と云います。  
 2. 求人倍率は、求職者1人あたりの求人募集数を意味しています。  
 3. 求人募集数・求職者数には、臨時・季節は含みません。  
 4. 「管理職」等、表示していない職業もあります。  
 5. 職業は平成21年改訂の「日本標準職業分類」に基づく区分にて表記しています。  
 6. ハローワークインターネットサービスの機能拡充に伴い、令和3年9月以降の数値には、ハローワークに来所せず、オンライン上で求職登録した求職者数や、求職者がハローワークインターネットサービスの求人に応募した就職件数等が含まれます。

# 求人求職バランスシート (常用的パート)

2026年3月度

ハローワーク日南

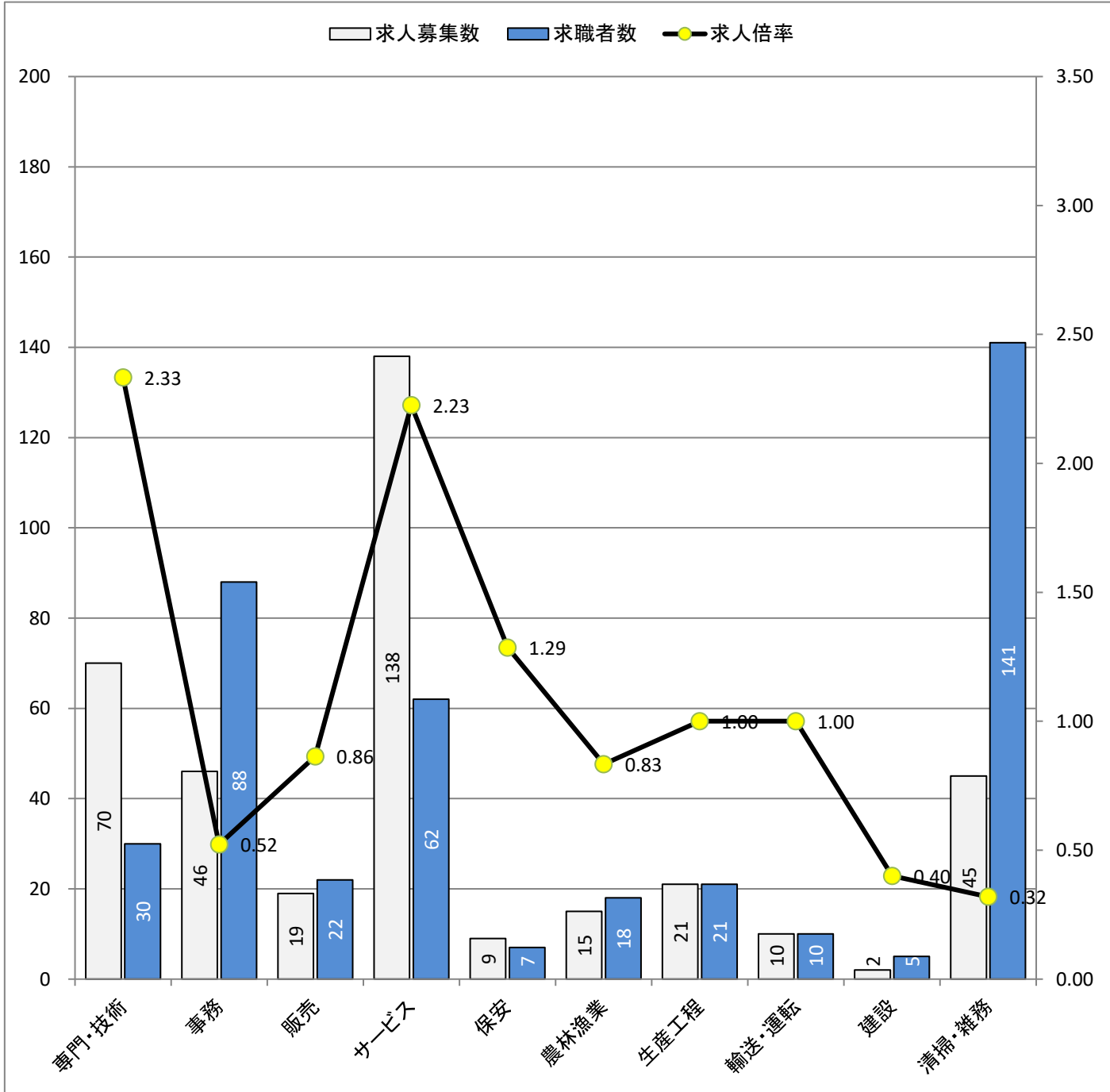

\* 求人募集数・求職者数は左目盛(人)、求人倍率は右目盛(倍)

職業別	専門・技術	事務	販売	サービス	保安	農林漁業	生産工程	輸送・運転	建設	清掃・雑務
求人募集数	70	46	19	138	9	15	21	10	2	45
求職者数	30	88	22	62	7	18	21	10	5	141
求人倍率	2.33	0.52	0.86	2.23	1.29	0.83	1.00	1.00	0.40	0.32

- (注) 1. 求人募集数・求職者数・求人倍率は、正式にはそれぞれ有効求人数・有効求職者数・有効求人倍率と云います。  
 2. 求人倍率は、求職者1人あたりの求人募集数を意味しています。  
 3. 求人募集数・求職者数には、臨時・季節は含みません。  
 4. 「管理職」等、表示していない職業もあります。  
 5. 職業は平成21年改訂の「日本標準職業分類」に基づく区分にて表記しています。  
 6. ハローワークインターネットサービスの機能拡充に伴い、令和3年9月以降の数値には、ハローワークに来所せず、オンライン上で求職登録した求職者数や、求職者がハローワークインターネットサービスの求人に応募した就職件数等が含まれます。

(#05)

# 求人募集賃金・求職者希望賃金情報

ハローワーク日南

2026年 3月

(単位:円)

別 職業・年齢別	求人・求職	常用的フルタイム			常用的パート		
		求人募集賃金		求職者 希望賃金	求人募集賃金		求職者 希望賃金
		上限平均	下限平均		上限平均	下限平均	
合 計		234,339	192,855	196,233	1,299	1,206	1,069
職 業 別	管理的職業	290,000	240,000	-	-	-	-
	専門的・技術的職業	259,735	205,967	214,762	1,802	1,584	1,172
	事務的職業	217,419	184,884	184,667	1,307	1,240	1,082
	販売の職業	239,000	178,500	173,333	1,027	1,027	1,074
	サービスの職業	203,574	180,068	192,667	1,148	1,092	1,067
	保安の職業	242,400	191,900	-	1,500	1,188	1,023
	農林漁業の職業	226,368	210,248	206,000	1,350	1,325	1,174
	生産工程の職業	222,660	181,828	196,667	1,438	1,049	1,025
	輸送・機械運転の職業	244,860	202,830	175,000	1,189	1,155	1,023
	建設・採掘の職業	276,808	204,900	210,000	-	-	1,023
	運搬・清掃・包装等の職業	230,260	191,400	191,905	1,135	1,104	1,030
年 齢 別	24歳以下	234,216	193,080	183,750	1,321	1,217	1,037
	25～34歳	233,521	191,528	201,290	1,321	1,217	1,058
	35～44歳	234,257	192,343	202,414	1,286	1,197	1,088
	45～54歳	234,267	192,854	189,444	1,286	1,197	1,051
	55歳以上	236,091	195,327	199,412	1,279	1,198	1,073

(注) 1 「求人募集賃金」は、1ヶ月間に受理した求人賃金(「常用」については基本給+定期的に支払われる手当、時間外手当含まず。「常用的パート」については基本給)の平均値です。

2 「求職者希望賃金」は、1ヶ月間に新たに求職申込をした人の希望賃金の平均値です。