

求人・求職バランスシート(常用)

2026年4月度

ハローワーク延岡

		フルタイム						パートタイム					
		計	24歳以下	25～34歳	35～44歳	45～54歳	55歳以上	計	24歳以下	25～34歳	35～44歳	45～54歳	55歳以上
合計	求人数	1,461	317	328	314	256	246	599	111	113	113	113	149
	求職者数	1,328	168	255	220	276	409	966	32	74	87	146	627
	求人倍率	1.10	1.89	1.29	1.43	0.93	0.60	0.62	3.47	1.53	1.30	0.77	0.24
管理的職業従事者	求人数	4	2	1	1	0	0	1	1	0	0	0	0
	求職者数	2	0	0	0	0	2	1	0	0	0	0	1
	求人倍率	2.00	-	-	-	-	0.00	1.00	-	-	-	-	0.00
専門的・技術的職業従事者	求人数	374	78	79	78	72	67	115	22	22	22	22	27
	求職者数	164	22	38	29	30	45	71	1	9	12	10	39
	求人倍率	2.28	3.55	2.08	2.69	2.40	1.49	1.62	22.00	2.44	1.83	2.20	0.69
事務従事者	求人数	99	24	22	21	17	15	57	11	11	11	11	13
	求職者数	251	43	58	43	50	57	143	3	15	28	24	73
	求人倍率	0.39	0.56	0.38	0.49	0.34	0.26	0.40	3.67	0.73	0.39	0.46	0.18
販売従事者	求人数	89	23	24	21	12	9	27	5	5	5	5	7
	求職者数	51	7	9	6	12	17	43	0	5	3	5	30
	求人倍率	1.75	3.29	2.67	3.50	1.00	0.53	0.63	-	1.00	1.67	1.00	0.23
サービス職業従事者	求人数	218	45	45	44	42	42	269	49	50	50	50	70
	求職者数	132	11	20	23	28	50	128	4	9	5	21	89
	求人倍率	1.65	4.09	2.25	1.91	1.50	0.84	2.10	12.25	5.56	10.00	2.38	0.79
保安職業従事者	求人数	35	5	7	7	7	9	1	1	0	0	0	0
	求職者数	11	0	1	0	2	8	5	0	0	0	0	5
	求人倍率	3.18	-	7.00	-	3.50	1.13	0.20	-	-	-	-	0.00
農林漁業従事者	求人数	63	13	13	13	11	13	4	0	1	1	1	1
	求職者数	9	2	2	2	0	3	6	0	0	0	0	6
	求人倍率	7.00	6.50	6.50	6.50	-	4.33	0.67	-	-	-	-	0.17
生産工程従事者	求人数	204	49	52	47	31	25	48	9	9	9	9	12
	求職者数	110	7	25	27	25	26	28	0	1	3	8	16
	求人倍率	1.85	7.00	2.08	1.74	1.24	0.96	1.71	-	9.00	3.00	1.13	0.75
輸送・機械運転従事者	求人数	107	22	24	23	19	19	21	5	4	4	4	4
	求職者数	42	1	3	9	14	15	10	0	0	0	1	9
	求人倍率	2.55	22.00	8.00	2.56	1.36	1.27	2.10	-	-	-	4.00	0.44
建設・探掘従事者	求人数	202	42	47	43	34	36	2	0	0	0	0	2
	求職者数	67	12	9	11	13	22	14	0	1	2	1	10
	求人倍率	3.01	3.50	5.22	3.91	2.62	1.64	0.14	-	0.00	0.00	0.00	0.20
運搬・清掃・包装等従事者	求人数	66	15	15	15	11	10	54	10	10	10	10	14
	求職者数	91	9	9	16	25	32	123	2	6	7	21	87
	求人倍率	0.73	1.67	1.67	0.94	0.44	0.31	0.44	5.00	1.67	1.43	0.48	0.16

(注)

1. 求人数・求職者数・求人倍率はそれぞれ正式には、月間有効求人数・月間有効求職者数・月間有効求人倍率といえます。
2. 合計欄には「職業を決めかねている者等どの分類にも属さない求職区分」の数が含まれます。
3. 求人倍率とは、1人の求職者に対し、何人分の求人があるかを示す指標です。
4. 人数に臨時・季節は含まれません。
5. 職業は平成21年改訂の「日本標準職業分類」に基づく区分にて表記しています。
6. ハローワークインターネットサービスの機能拡充に伴い、令和3年9月以降の数値には、ハローワークに来所せず、オンライン上で求職登録した求職者数や、求職者がハローワークインターネットサービスの求人に応募した就職件数等が含まれます。

求人求職バランスシート (常用的フルタイム)

2026年4月度

ハローワーク延岡

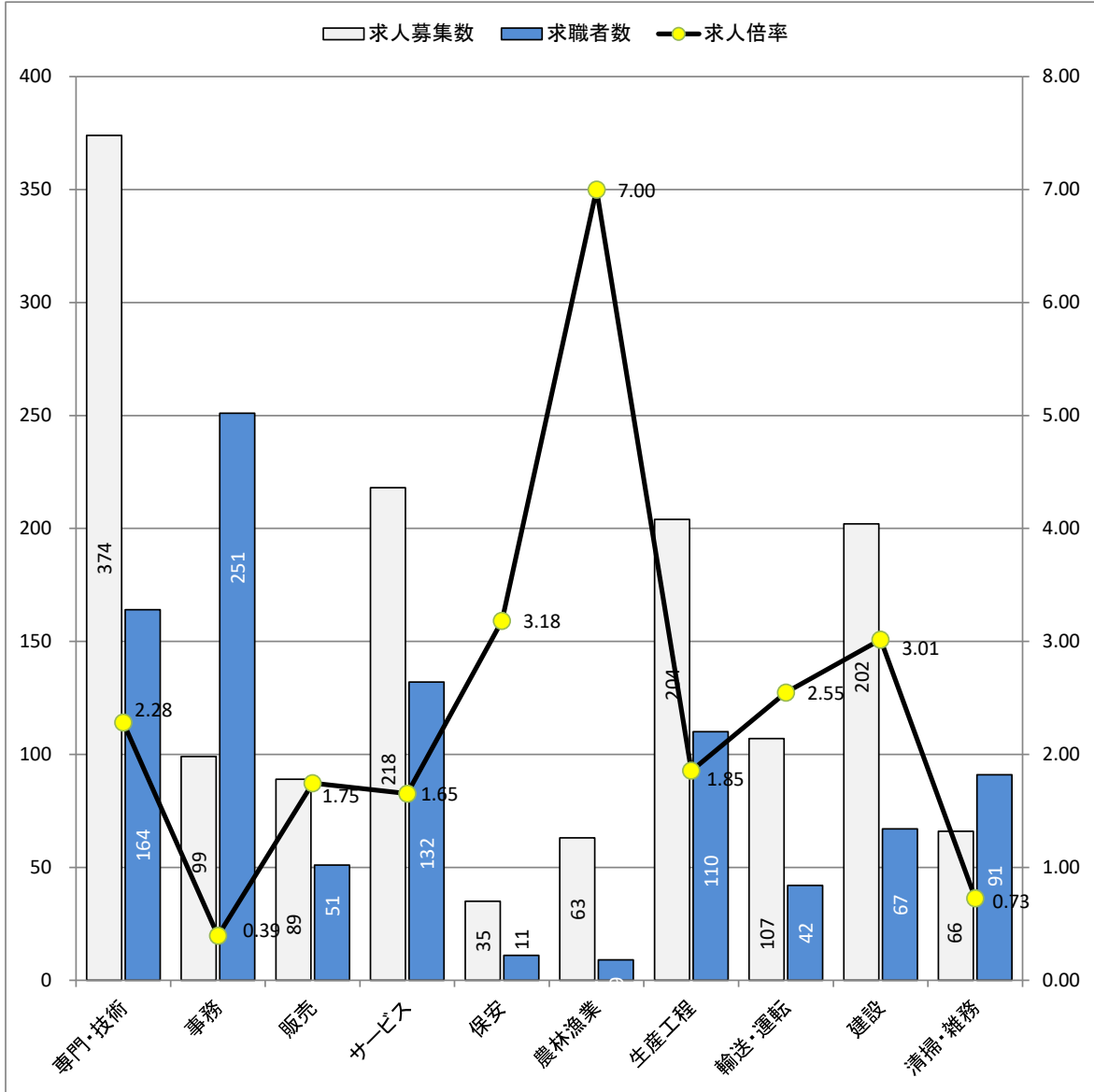

* 求人募集数・求職者数は左目盛(人)、求人倍率は右目盛(倍)

職業別	専門・技術	事務	販売	サービス	保安	農林漁業	生産工程	輸送・運転	建設	清掃・雑務
求人募集数	374	99	89	218	35	63	204	107	202	66
求職者数	164	251	51	132	11	9	110	42	67	91
求人倍率	2.28	0.39	1.75	1.65	3.18	7.00	1.85	2.55	3.01	0.73

- (注) 1. 求人募集数・求職者数・求人倍率は、正式にはそれぞれ有効求人人数・有効求職者数・有効求人倍率と云います。
 2. 求人倍率は、求職者1人あたりの求人募集数を意味しています。
 3. 求人募集数・求職者数には、臨時・季節は含みません。
 4. 「管理職」等、表示していない職業もあります。
 5. 職業は平成21年改訂の「日本標準職業分類」に基づく区分にて表記しています。
 6. ハローワークインターネットサービスの機能拡充に伴い、令和3年9月以降の数値には、ハローワークに来所せず、オンライン上で求職登録した求職者数や、求職者がハローワークインターネットサービスの求人に応募した就職件数等が含まれます。

求人求職バランスシート (常用的パート)

2026年4月度

ハローワーク延岡

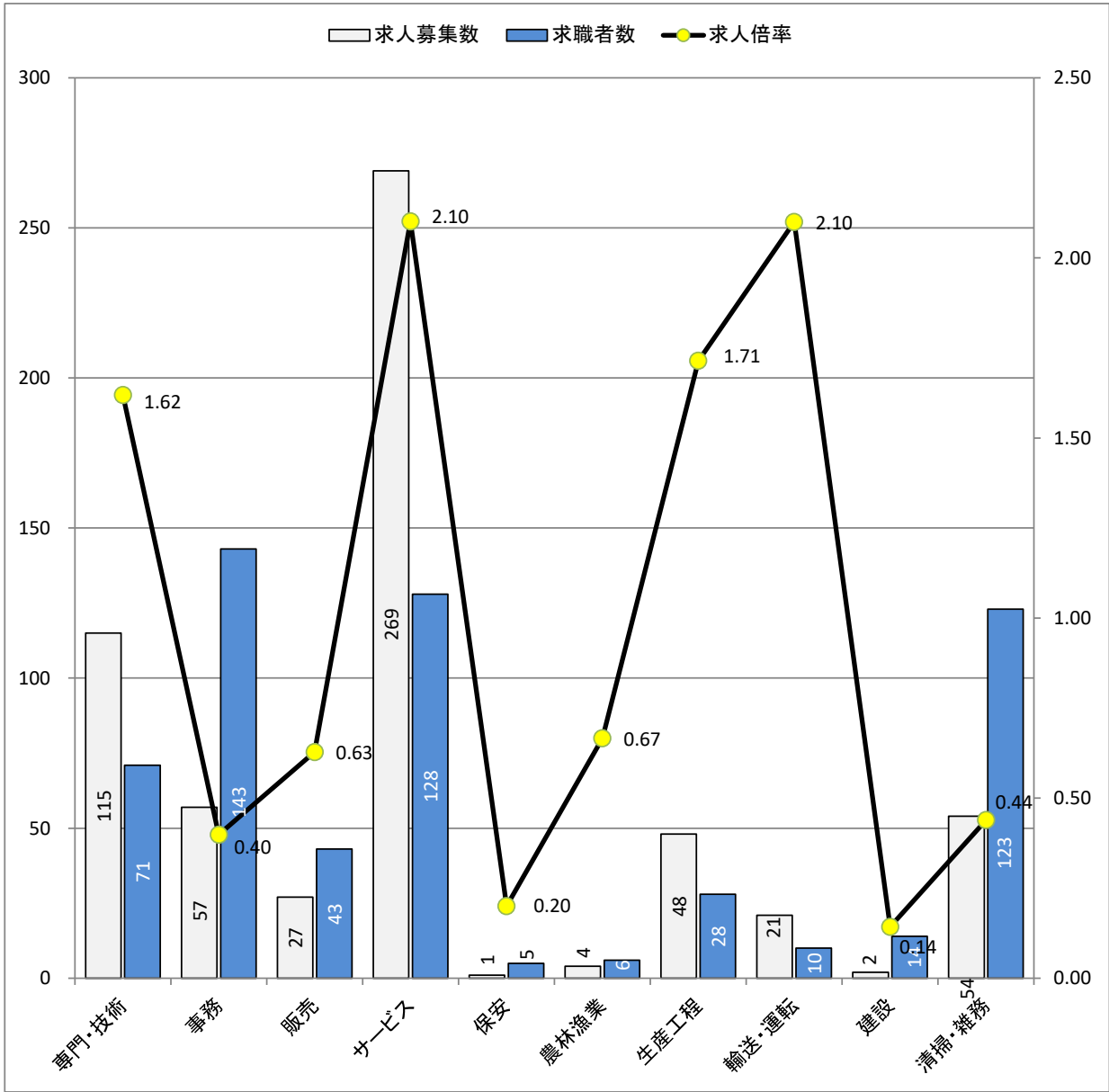

* 求人募集数・求職者数は左目盛(人)、求人倍率は右目盛(倍)

職業別	専門・技術	事務	販売	サービス	保安	農林漁業	生産工程	輸送・運転	建設	清掃・雑務
求人募集数	115	57	27	269	1	4	48	21	2	54
求職者数	71	143	43	128	5	6	28	10	14	123
求人倍率	1.62	0.40	0.63	2.10	0.20	0.67	1.71	2.10	0.14	0.44

- (注) 1. 求人募集数・求職者数・求人倍率は、正式にはそれぞれ有効求人数・有効求職者数・有効求人倍率と言います。
 2. 求人倍率は、求職者1人あたりの求人募集数を意味しています。
 3. 求人募集数・求職者数には、臨時・季節は含みません。
 4. 「管理職」等、表示していない職業もあります。
 5. 職業は平成21年改訂の「日本標準職業分類」に基づく区分にて表記しています。
 6. ハローワークインターネットサービスの機能拡充に伴い、令和3年9月以降の数値には、ハローワークに来所せず、オンライン上で求職登録した求職者数や、求職者がハローワークインターネットサービスの求人に応募した就職件数等が含まれます。