

## 求人・求職バランスシート(常用)

2026年 4月度

ハローワーク日向

		フルタイム						パートタイム					
		計	24歳以下	25～34歳	35～44歳	45～54歳	55歳以上	計	24歳以下	25～34歳	35～44歳	45～54歳	55歳以上
合計	求人数	990	211	223	211	181	164	433	81	85	84	84	99
	求職者数	956	93	184	166	243	270	719	27	68	79	108	437
	求人倍率	1.04	2.27	1.21	1.27	0.74	0.61	0.60	3.00	1.25	1.06	0.78	0.23
管理的職業従事者	求人数	3	1	1	1	0	0	0	0	0	0	0	0
	求職者数	4	0	0	0	3	1	1	0	0	0	0	1
	求人倍率	0.75	-	-	-	0.00	0.00	0.00	-	-	-	-	0.00
専門的・技術的職業従事者	求人数	252	54	54	52	49	43	73	14	14	14	14	17
	求職者数	135	8	36	23	41	27	57	0	10	9	7	31
	求人倍率	1.87	6.75	1.50	2.26	1.20	1.59	1.28	-	1.40	1.56	2.00	0.55
事務従事者	求人数	77	17	17	16	15	12	37	7	7	7	7	9
	求職者数	155	16	42	30	39	28	108	2	18	19	24	45
	求人倍率	0.50	1.06	0.40	0.53	0.38	0.43	0.34	3.50	0.39	0.37	0.29	0.20
販売従事者	求人数	55	15	15	12	7	6	39	7	8	8	8	8
	求職者数	34	4	3	10	5	12	38	2	4	3	9	20
	求人倍率	1.62	3.75	5.00	1.20	1.40	0.50	1.03	3.50	2.00	2.67	0.89	0.40
サービス職業従事者	求人数	117	23	24	24	23	23	180	33	36	36	36	39
	求職者数	82	11	15	15	19	22	74	2	5	8	4	55
	求人倍率	1.43	2.09	1.60	1.60	1.21	1.05	2.43	16.50	7.20	4.50	9.00	0.71
保安職業従事者	求人数	0	0	0	0	0	0	0	0	0	0	0	0
	求職者数	2	0	0	0	0	2	2	0	0	0	0	2
	求人倍率	0.00	-	-	-	-	0.00	0.00	-	-	-	-	0.00
農林漁業従事者	求人数	31	7	6	6	6	6	8	2	1	1	1	3
	求職者数	18	2	3	3	6	4	23	1	1	2	4	15
	求人倍率	1.72	3.50	2.00	2.00	1.00	1.50	0.35	2.00	1.00	0.50	0.25	0.20
生産工程従事者	求人数	180	39	44	40	29	28	50	10	10	10	10	10
	求職者数	88	8	11	12	29	28	37	0	1	7	6	23
	求人倍率	2.05	4.88	4.00	3.33	1.00	1.00	1.35	-	10.00	1.43	1.67	0.43
輸送・機械運転従事者	求人数	101	21	23	23	20	14	7	2	2	1	1	1
	求職者数	47	2	3	3	16	23	11	0	0	0	0	11
	求人倍率	2.15	10.50	7.67	7.67	1.25	0.61	0.64	-	-	-	-	0.09
建設・採掘従事者	求人数	141	27	32	30	26	26	6	1	1	1	1	2
	求職者数	52	5	7	2	13	25	8	0	0	1	0	7
	求人倍率	2.71	5.40	4.57	15.00	2.00	1.04	0.75	-	-	1.00	-	0.29
運搬・清掃・包装等従事者	求人数	33	7	8	7	6	5	33	6	6	6	6	9
	求職者数	57	2	10	10	14	21	86	3	5	3	10	65
	求人倍率	0.58	3.50	0.80	0.70	0.43	0.24	0.38	2.00	1.20	2.00	0.60	0.14

(注)

1. 求人数・求職者数・求人倍率はそれぞれ正式には、月間有効求人数・月間有効求職者数・月間有効求人倍率といたします。
2. 合計欄には「職業を決めかねている者等」の分類にも属さない求職区分」の数が含まれます。
3. 求人倍率とは、1人の求職者に対し、何人分の求人があるかを示す指標です。
4. 人数に臨時・季節は含まれません。
5. 職業は平成21年改訂の「日本標準職業分類」に基づく区分にて表記しています。
6. ハローワークインターネットサービスの機能拡充に伴い、令和3年9月以降の数値には、ハローワークに来所せず、オンライン上で求職登録した求職者数や、求職者がハローワークインターネットサービスの求人に応募した就職件数等が含まれます。

# 求人求職バランスシート (常用的フルタイム)

2026年 4月度

ハローワーク日向

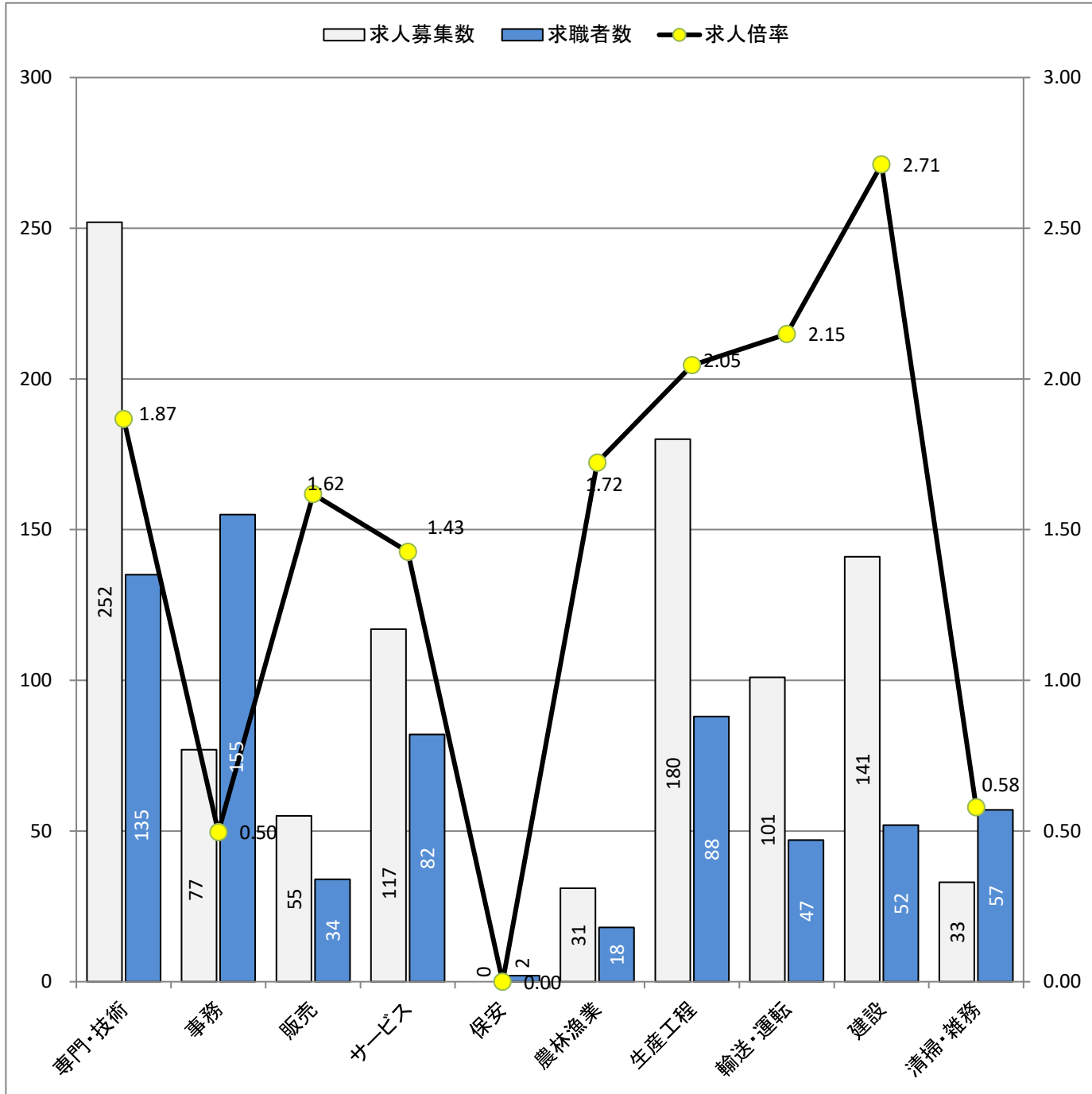

\* 求人募集数・求職者数は左目盛(人)、求人倍率は右目盛(倍)

職業別	専門・技術	事務	販売	サービス	保安	農林漁業	生産工程	輸送・運転	建設	清掃・雑務
求人募集数	252	77	55	117	0	31	180	101	141	33
求職者数	135	155	34	82	2	18	88	47	52	57
求人倍率	1.87	0.50	1.62	1.43	0.00	1.72	2.05	2.15	2.71	0.58

- (注) 1. 求人募集数・求職者数・求人倍率は、正式にはそれぞれ有効求人数・有効求職者数・有効求人倍率と言います。  
 2. 求人倍率は、求職者1人あたりの求人募集数を意味しています。  
 3. 求人募集数・求職者数には、臨時・季節は含みません。  
 4. 「管理職」等、表示していない職業もあります。  
 5. 職業は平成21年改訂の「日本標準職業分類」に基づく区分にて表記しています。  
 6. ハローワークインターネットサービスの機能拡充に伴い、令和3年9月以降の数値には、ハローワークに来所せず、オンライン上で求職登録した求職者数や、求職者がハローワークインターネットサービスの求人に応募した就職件数等が含まれます。

# 求人求職バランスシート (常用的パート)

2026年 4月度

ハローワーク日向

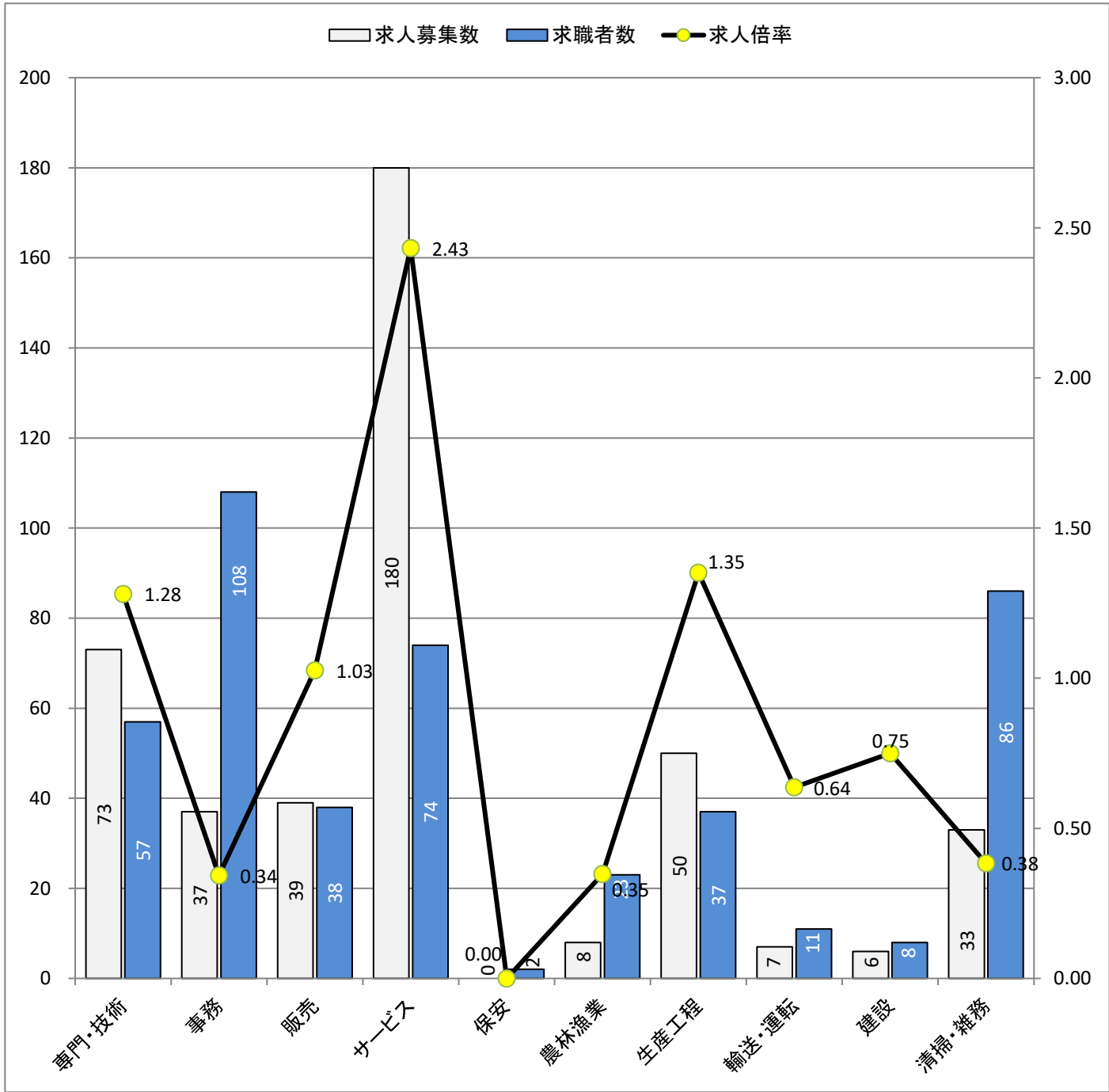

\* 求人募集数・求職者数は左目盛(人)、求人倍率は右目盛(倍)

職業別	専門・技術	事務	販売	サービス	保安	農林漁業	生産工程	輸送・運転	建設	清掃・雑務
求人募集数	73	37	39	180	0	8	50	7	6	33
求職者数	57	108	38	74	2	23	37	11	8	86
求人倍率	1.28	0.34	1.03	2.43	0.00	0.35	1.35	0.64	0.75	0.38

- (注) 1. 求人募集数・求職者数・求人倍率は、正式にはそれぞれ有効求人数・有効求職者数・有効求人倍率と言います。  
 2. 求人倍率は、求職者1人あたりの求人募集数を意味しています。  
 3. 求人募集数・求職者数には、臨時・季節は含みません。  
 4. 「管理職」等、表示していない職業もあります。  
 5. 職業は平成21年改訂の「日本標準職業分類」に基づく区分にて表記しています。  
 6. ハローワークインターネットサービスの機能拡充に伴い、令和3年9月以降の数値には、ハローワークに来所せず、オンライン上で求職登録した求職者数や、求職者がハローワークインターネットサービスの求人に応募した就職件数等が含まれます。