

求人・求職バランスシート(常用)

2026年 3月度

ハローワーク高鍋

		フルタイム						パートタイム					
		計	24歳以下	25～34歳	35～44歳	45～54歳	55歳以上	計	24歳以下	25～34歳	35～44歳	45～54歳	55歳以上
合計	求人数	891	190	195	188	167	151	568	106	107	107	107	141
	求職者数	867	110	151	159	216	231	548	26	66	83	82	291
	求人倍率	1.03	1.73	1.29	1.18	0.77	0.65	1.04	4.08	1.62	1.29	1.30	0.48
管理的職業従事者	求人数	1	1	0	0	0	0	0	0	0	0	0	0
	求職者数	2	0	0	0	0	2	2	0	0	0	0	2
	求人倍率	0.50	-	-	-	-	0.00	0.00	-	-	-	-	0.00
専門的・技術的職業従事者	求人数	202	42	42	41	39	38	110	20	21	21	21	27
	求職者数	113	12	19	33	23	26	43	0	6	10	12	15
	求人倍率	1.79	3.50	2.21	1.24	1.70	1.46	2.56	-	3.50	2.10	1.75	1.80
事務従事者	求人数	69	16	17	15	11	10	66	12	13	13	13	15
	求職者数	168	24	35	33	51	25	85	3	12	21	17	32
	求人倍率	0.41	0.67	0.49	0.45	0.22	0.40	0.78	4.00	1.08	0.62	0.76	0.47
販売従事者	求人数	42	10	10	10	7	5	15	3	3	3	3	3
	求職者数	23	2	3	1	10	7	17	0	2	4	3	8
	求人倍率	1.83	5.00	3.33	10.00	0.70	0.71	0.88	-	1.50	0.75	1.00	0.38
サービス職業従事者	求人数	142	28	29	29	29	27	162	30	31	31	31	39
	求職者数	79	6	13	16	15	29	73	5	4	11	16	37
	求人倍率	1.80	4.67	2.23	1.81	1.93	0.93	2.22	6.00	7.75	2.82	1.94	1.05
保安職業従事者	求人数	7	1	1	1	1	3	4	0	1	1	1	1
	求職者数	9	0	0	1	2	6	4	0	0	0	0	4
	求人倍率	0.78	-	-	1.00	0.50	0.50	1.00	-	-	-	-	0.25
農林漁業従事者	求人数	86	20	20	19	16	11	50	9	9	9	9	14
	求職者数	27	3	4	6	5	9	28	0	4	3	2	19
	求人倍率	3.19	6.67	5.00	3.17	3.20	1.22	1.79	-	2.25	3.00	4.50	0.74
生産工程従事者	求人数	146	32	33	30	27	24	75	14	14	14	14	19
	求職者数	90	14	12	18	28	18	29	0	3	5	6	15
	求人倍率	1.62	2.29	2.75	1.67	0.96	1.33	2.59	-	4.67	2.80	2.33	1.27
輸送・機械運転従事者	求人数	86	17	20	20	16	13	14	2	2	2	2	6
	求職者数	40	3	4	3	11	19	7	0	0	0	1	6
	求人倍率	2.15	5.67	5.00	6.67	1.45	0.68	2.00	-	-	-	2.00	1.00
建設・採掘従事者	求人数	50	10	10	11	10	9	0	0	0	0	0	0
	求職者数	25	1	4	4	5	11	2	0	0	0	0	2
	求人倍率	2.00	10.00	2.50	2.75	2.00	0.82	0.00	-	-	-	-	0.00
運搬・清掃・包装等従事者	求人数	60	12	13	12	11	12	72	13	13	13	13	20
	求職者数	42	3	2	5	17	15	60	4	5	6	3	42
	求人倍率	1.43	4.00	6.50	2.40	0.65	0.80	1.20	3.25	2.60	2.17	4.33	0.48

(注)

1. 求人数・求職者数・求人倍率はそれぞれ正式には、月間有効求人数・月間有効求職者数・月間有効求人倍率といたします。
2. 合計欄には「職業を決めかねている者等どの分類にも属さない求職区分」の数が含まれます。
3. 求人倍率とは、1人の求職者に対し、何人分の求人があるかを示す指標です。
4. 人数に臨時・季節は含まれません。
5. 職業は平成21年改訂の「日本標準職業分類」に基づく区分にて表記しています。
6. ハローワークインターネットサービスの機能拡充に伴い、令和3年9月以降の数値には、ハローワークに来所せず、オンライン上で求職登録した求職者数や、求職者がハローワークインターネットサービスの求人に応募した就職件数等が含まれます。

求人求職バランスシート (常用的フルタイム)

2026年 3月度

ハローワーク高鍋

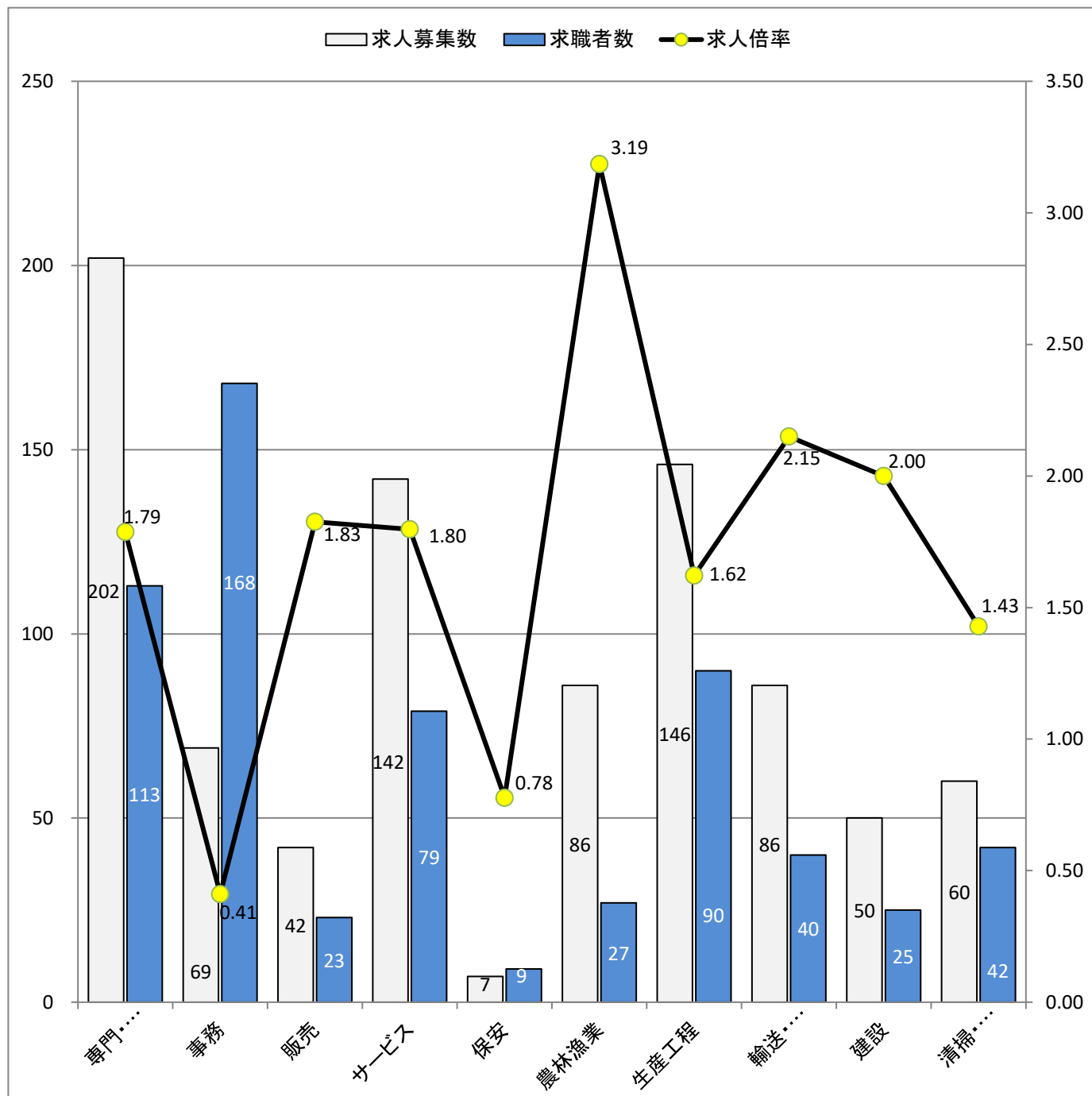

* 求人募集数・求職者数は左目盛(人)、求人倍率は右目盛(倍)

職業別	専門・技術	事務	販売	サービス	保安	農林漁業	生産工程	輸送・運転	建設	清掃・雑務
求人募集数	202	69	42	142	7	86	146	86	50	60
求職者数	113	168	23	79	9	27	90	40	25	42
求人倍率	1.79	0.41	1.83	1.80	0.78	3.19	1.62	2.15	2.00	1.43

- (注) 1. 求人募集数・求職者数・求人倍率は、正式にはそれぞれ有効求人数・有効求職者数・有効求人倍率と言います。
 2. 求人倍率は、求職者1人あたりの求人募集数を意味しています。
 3. 求人募集数・求職者数には、臨時・季節は含みません。
 4. 「管理職」等、表示していない職業もあります。
 5. 職業は平成21年改訂の「日本標準職業分類」に基づく区分にて表記しています。
 6. ハローワークインターネットサービスの機能拡充に伴い、令和3年9月以降の数値には、ハローワークに来所せず、オンライン上で求職登録した求職者数や、求職者がハローワークインターネットサービスの求人に応募した就職件数等が含まれます。

求人求職バランスシート (常用的パート)

2026年 3月度

ハローワーク高鍋

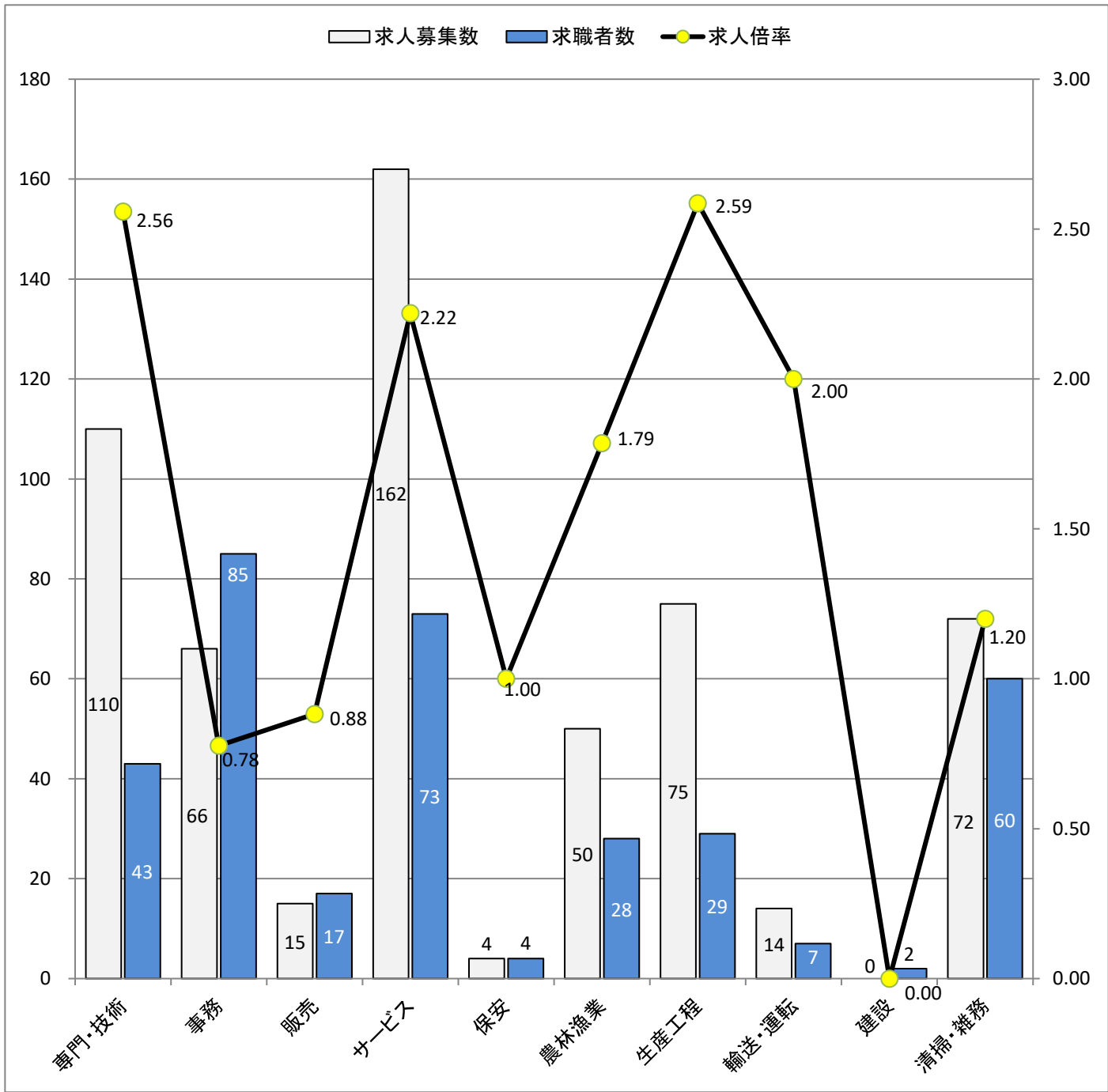

* 求人募集数・求職者数は左目盛(人)、求人倍率は右目盛(倍)

職業別	専門・技術	事務	販売	サービス	保安	農林漁業	生産工程	輸送・運転	建設	清掃・雑務
求人募集数	110	66	15	162	4	50	75	14	0	72
求職者数	43	85	17	73	4	28	29	7	2	60
求人倍率	2.56	0.78	0.88	2.22	1.00	1.79	2.59	2.00	0.00	1.20

- (注) 1. 求人募集数・求職者数・求人倍率は、正式にはそれぞれ有効求人数・有効求職者数・有効求人倍率と言います。
 2. 求人倍率は、求職者1人あたりの求人募集数を意味しています。
 3. 求人募集数・求職者数には、臨時・季節は含みません。
 4. 「管理職」等、表示していない職業もあります。
 5. 職業は平成21年改訂の「日本標準職業分類」に基づく区分にて表記しています。
 6. ハローワークインターネットサービスの機能拡充に伴い、令和3年9月以降の数値には、ハローワークに来所せず、オンライン上で求職登録した求職者数や、求職者がハローワークインターネットサービスの求人に応募した就職件数等が含まれます。