

求人・求職バランスシート(常用)

2026年3月度

ハローワーク延岡

		フルタイム						パートタイム					
		計	24歳以下	25～34歳	35～44歳	45～54歳	55歳以上	計	24歳以下	25～34歳	35～44歳	45～54歳	55歳以上
合計	求人数	1,550	331	343	329	277	270	687	126	129	129	129	174
	求職者数	1,285	161	248	231	275	370	929	30	75	86	146	592
	求人倍率	1.21	2.06	1.38	1.42	1.01	0.73	0.74	4.20	1.72	1.50	0.88	0.29
管理的職業従事者	求人数	3	1	1	1	0	0	1	1	0	0	0	0
	求職者数	2	0	0	0	0	2	1	0	0	0	0	1
	求人倍率	1.50	-	-	-	-	0.00	1.00	-	-	-	-	0.00
専門的・技術的職業従事者	求人数	399	84	85	84	76	70	157	30	30	30	30	37
	求職者数	168	18	44	32	33	41	80	0	9	15	13	43
	求人倍率	2.38	4.67	1.93	2.63	2.30	1.71	1.96	-	3.33	2.00	2.31	0.86
事務従事者	求人数	135	29	29	28	25	24	102	19	19	19	19	26
	求職者数	257	38	53	55	58	53	133	5	15	23	28	62
	求人倍率	0.53	0.76	0.55	0.51	0.43	0.45	0.77	3.80	1.27	0.83	0.68	0.42
販売従事者	求人数	83	20	21	20	12	10	26	5	5	5	5	6
	求職者数	47	9	10	6	8	14	42	1	3	3	5	30
	求人倍率	1.77	2.22	2.10	3.33	1.50	0.71	0.62	5.00	1.67	1.67	1.00	0.20
サービス職業従事者	求人数	235	48	50	47	45	45	270	49	50	50	50	71
	求職者数	139	10	22	23	33	51	120	3	9	6	20	82
	求人倍率	1.69	4.80	2.27	2.04	1.36	0.88	2.25	16.33	5.56	8.33	2.50	0.87
保安職業従事者	求人数	29	4	6	6	6	7	3	0	0	1	1	1
	求職者数	11	0	0	0	2	9	4	0	0	0	0	4
	求人倍率	2.64	-	-	-	3.00	0.78	0.75	-	-	-	-	0.25
農林漁業従事者	求人数	77	16	16	16	13	16	2	0	0	0	0	2
	求職者数	12	2	1	3	1	5	4	0	0	0	0	4
	求人倍率	6.42	8.00	16.00	5.33	13.00	3.20	0.50	-	-	-	-	0.50
生産工程従事者	求人数	189	44	45	43	31	26	43	8	8	8	8	11
	求職者数	110	12	25	26	22	25	33	0	4	2	4	23
	求人倍率	1.72	3.67	1.80	1.65	1.41	1.04	1.30	-	2.00	4.00	2.00	0.48
輸送・機械運転従事者	求人数	128	26	27	27	24	24	24	4	5	5	5	5
	求職者数	36	1	1	8	14	12	13	0	0	0	0	13
	求人倍率	3.56	26.00	27.00	3.38	1.71	2.00	1.85	-	-	-	-	0.38
建設・探掘従事者	求人数	204	42	46	43	35	38	0	0	0	0	0	0
	求職者数	64	10	6	12	12	24	9	0	1	1	1	6
	求人倍率	3.19	4.20	7.67	3.58	2.92	1.58	0.00	-	0.00	0.00	0.00	0.00
運搬・清掃・包装等従事者	求人数	68	15	16	16	11	10	59	11	11	11	11	15
	求職者数	81	9	4	15	24	29	131	2	7	6	23	93
	求人倍率	0.84	1.67	4.00	1.07	0.46	0.34	0.45	5.50	1.57	1.83	0.48	0.16

(注)

1. 求人数・求職者数・求人倍率はそれぞれ正式には、月間有効求人数・月間有効求職者数・月間有効求人倍率といいます。
2. 合計欄には「職業を決めかねている者等どの分類にも属さない求職区分」の数が含まれます。
3. 求人倍率とは、1人の求職者に対し、何人分の求人があるかを示す指標です。
4. 人数に臨時・季節は含まれません。
5. 職業は平成21年改訂の「日本標準職業分類」に基づく区分にて表記しています。
6. ハローワークインターネットサービスの機能拡充に伴い、令和3年9月以降の数値には、ハローワークに来所せず、オンライン上で求職登録した求職者数や、求職者がハローワークインターネットサービスの求人に応募した就職件数等が含まれます。

求人求職バランスシート (常用的フルタイム)

2026年3月度

ハローワーク延岡

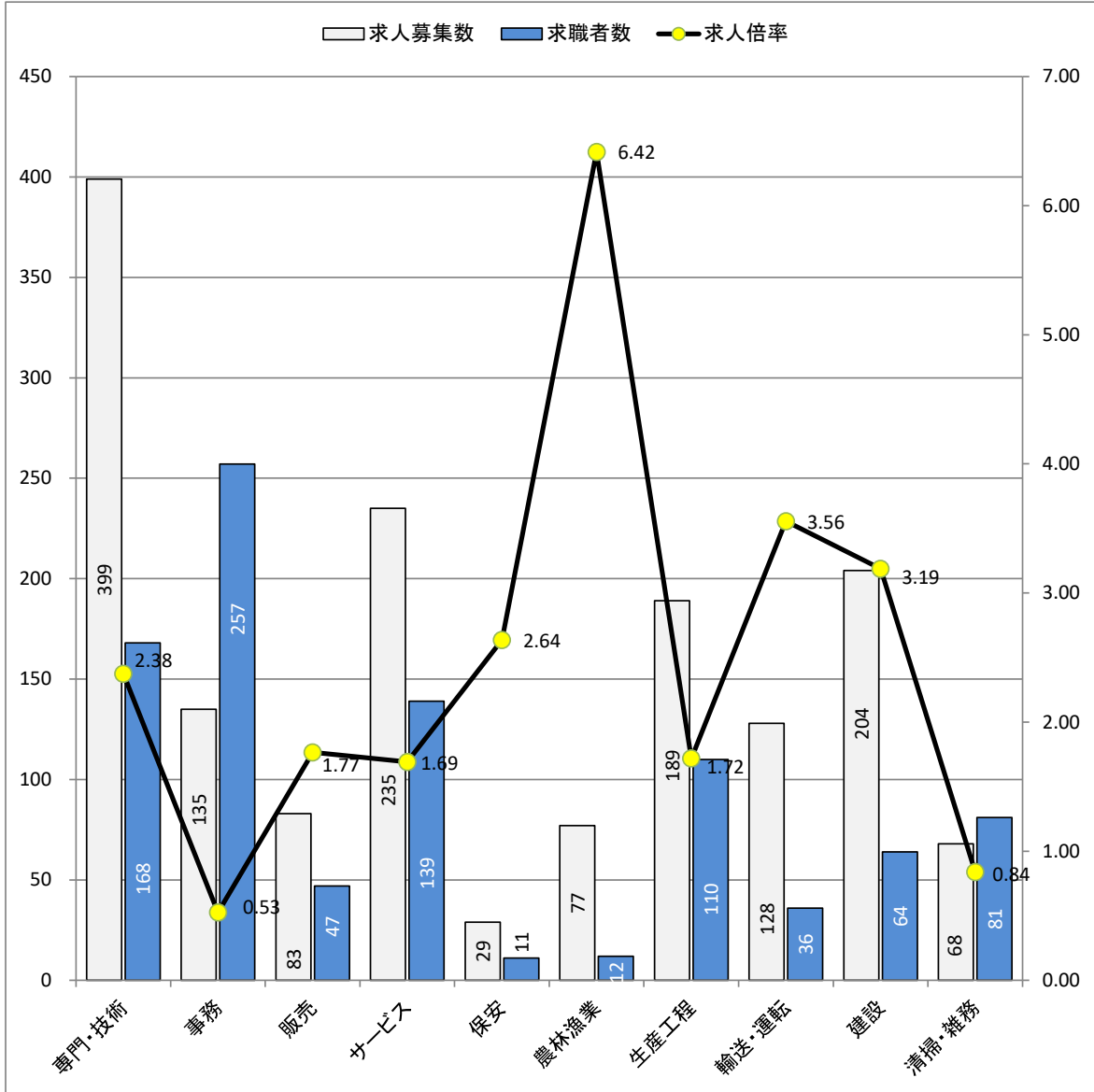

* 求人募集数・求職者数は左目盛(人)、求人倍率は右目盛(倍)

職業別	専門・技術	事務	販売	サービス	保安	農林漁業	生産工程	輸送・運転	建設	清掃・雑務
求人募集数	399	135	83	235	29	77	189	128	204	68
求職者数	168	257	47	139	11	12	110	36	64	81
求人倍率	2.38	0.53	1.77	1.69	2.64	6.42	1.72	3.56	3.19	0.84

- (注) 1. 求人募集数・求職者数・求人倍率は、正式にはそれぞれ有効求人数・有効求職者数・有効求人倍率とします。
 2. 求人倍率は、求職者1人あたりの求人募集数を意味しています。
 3. 求人募集数・求職者数には、臨時・季節は含みません。
 4. 「管理職」等、表示していない職業もあります。
 5. 職業は平成21年改訂の「日本標準職業分類」に基づく区分にて表記しています。
 6. ハローワークインターネットサービスの機能拡充に伴い、令和3年9月以降の数値には、ハローワークに来所せず、オンライン上で求職登録した求職者数や、求職者がハローワークインターネットサービスの求人に応募した就職件数等が含まれます。

求人求職バランスシート (常用的パート)

2026年 3月度

ハローワーク延岡

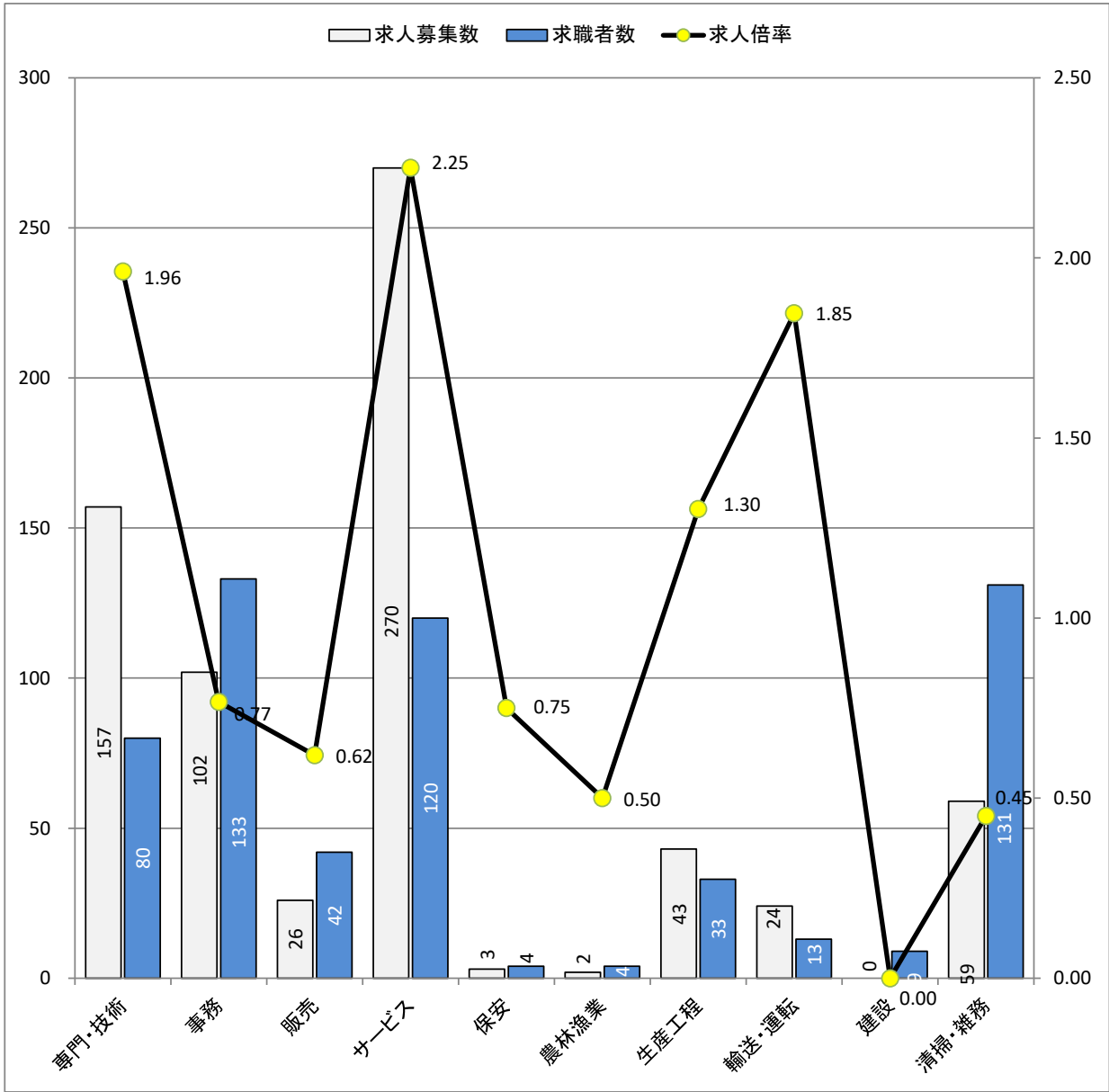

* 求人募集数・求職者数は左目盛(人)、求人倍率は右目盛(倍)

職業別	専門・技術	事務	販売	サービス	保安	農林漁業	生産工程	輸送・運転	建設	清掃・雑務
求人募集数	157	102	26	270	3	2	43	24	0	59
求職者数	80	133	42	120	4	4	33	13	9	131
求人倍率	1.96	0.77	0.62	2.25	0.75	0.50	1.30	1.85	0.00	0.45

- (注) 1. 求人募集数・求職者数・求人倍率は、正式にはそれぞれ有効求人数・有効求職者数・有効求人倍率と言います。
 2. 求人倍率は、求職者1人あたりの求人募集数を意味しています。
 3. 求人募集数・求職者数には、臨時・季節は含みません。
 4. 「管理職」等、表示していない職業もあります。
 5. 職業は平成21年改訂の「日本標準職業分類」に基づく区分にて表記しています。
 6. ハローワークインターネットサービスの機能拡充に伴い、令和3年9月以降の数値には、ハローワークに来所せず、オンライン上で求職登録した求職者数や、求職者がハローワークインターネットサービスの求人に応募した就職件数等が含まれます。