

求人・求職バランスシート(常用)

2026年 2月度

ハローワーク延岡

		フルタイム						パートタイム					
		計	24歳以下	25～34歳	35～44歳	45～54歳	55歳以上	計	24歳以下	25～34歳	35～44歳	45～54歳	55歳以上
合計	求人数	1,513	326	338	323	266	260	654	120	123	123	123	165
	求職者数	1,225	143	236	214	274	358	879	31	75	80	140	553
	求人倍率	1.24	2.28	1.43	1.51	0.97	0.73	0.74	3.87	1.64	1.54	0.88	0.30
管理的職業従事者	求人数	4	1	1	1	1	0	1	1	0	0	0	0
	求職者数	3	0	0	0	0	3	1	0	0	0	0	1
	求人倍率	1.33	-	-	-	-	0.00	1.00	-	-	-	-	0.00
専門的・技術的職業従事者	求人数	370	79	79	78	70	64	157	29	30	30	30	38
	求職者数	158	12	41	27	41	37	75	1	10	12	15	37
	求人倍率	2.34	6.58	1.93	2.89	1.71	1.73	2.09	29.00	3.00	2.50	2.00	1.03
事務従事者	求人数	126	29	29	27	21	20	95	18	18	18	18	23
	求職者数	252	31	57	60	54	50	131	5	14	19	26	67
	求人倍率	0.50	0.94	0.51	0.45	0.39	0.40	0.73	3.60	1.29	0.95	0.69	0.34
販売従事者	求人数	65	16	17	16	9	7	17	3	3	3	3	5
	求職者数	48	8	10	6	9	15	44	2	3	4	4	31
	求人倍率	1.35	2.00	1.70	2.67	1.00	0.47	0.39	1.50	1.00	0.75	0.75	0.16
サービス職業従事者	求人数	234	47	49	47	46	45	255	46	48	48	48	65
	求職者数	129	15	14	24	30	46	107	4	7	5	17	74
	求人倍率	1.81	3.13	3.50	1.96	1.53	0.98	2.38	11.50	6.86	9.60	2.82	0.88
保安職業従事者	求人数	44	6	9	8	8	13	3	0	0	1	1	1
	求職者数	14	0	0	1	3	10	4	0	0	0	0	4
	求人倍率	3.14	-	-	8.00	2.67	1.30	0.75	-	-	-	-	0.25
農林漁業従事者	求人数	80	16	16	16	15	17	2	0	0	0	0	2
	求職者数	7	0	0	2	2	3	5	0	0	0	0	5
	求人倍率	11.43	-	-	8.00	7.50	5.67	0.40	-	-	-	-	0.40
生産工程従事者	求人数	194	46	49	45	30	24	47	8	9	9	9	12
	求職者数	98	11	20	23	19	25	35	0	3	2	3	27
	求人倍率	1.98	4.18	2.45	1.96	1.58	0.96	1.34	-	3.00	4.50	3.00	0.44
輸送・機械運転従事者	求人数	140	28	30	29	27	26	25	5	5	5	5	5
	求職者数	37	1	4	6	13	13	12	0	0	0	0	12
	求人倍率	3.78	28.00	7.50	4.83	2.08	2.00	2.08	-	-	-	-	0.42
建設・探掘従事者	求人数	188	40	42	40	31	35	0	0	0	0	0	0
	求職者数	57	8	5	8	11	25	5	0	1	1	1	2
	求人倍率	3.30	5.00	8.40	5.00	2.82	1.40	0.00	-	0.00	0.00	0.00	0.00
運搬・清掃・包装等従事者	求人数	68	17	16	16	10	9	52	9	10	10	10	13
	求職者数	74	6	5	11	25	27	124	3	7	4	23	87
	求人倍率	0.92	2.83	3.20	1.45	0.40	0.33	0.42	3.00	1.43	2.50	0.43	0.15

(注)

1. 求人数・求職者数・求人倍率はそれぞれ正式には、月間有効求人数・月間有効求職者数・月間有効求人倍率といえます。
2. 合計欄には「職業を決めかねている者等どの分類にも属さない求職区分」の数が含まれます。
3. 求人倍率とは、1人の求職者に対し、何人分の求人があるかを示す指標です。
4. 人数に臨時・季節は含まれません。
5. 職業は平成21年改訂の「日本標準職業分類」に基づく区分にて表記しています。
6. ハローワークインターネットサービスの機能拡充に伴い、令和3年9月以降の数値には、ハローワークに来所せず、オンライン上で求職登録した求職者数や、求職者がハローワークインターネットサービスの求人に応募した就職件数等が含まれます。

求人求職バランスシート (常用的フルタイム)

2026年 2月度

ハローワーク延岡

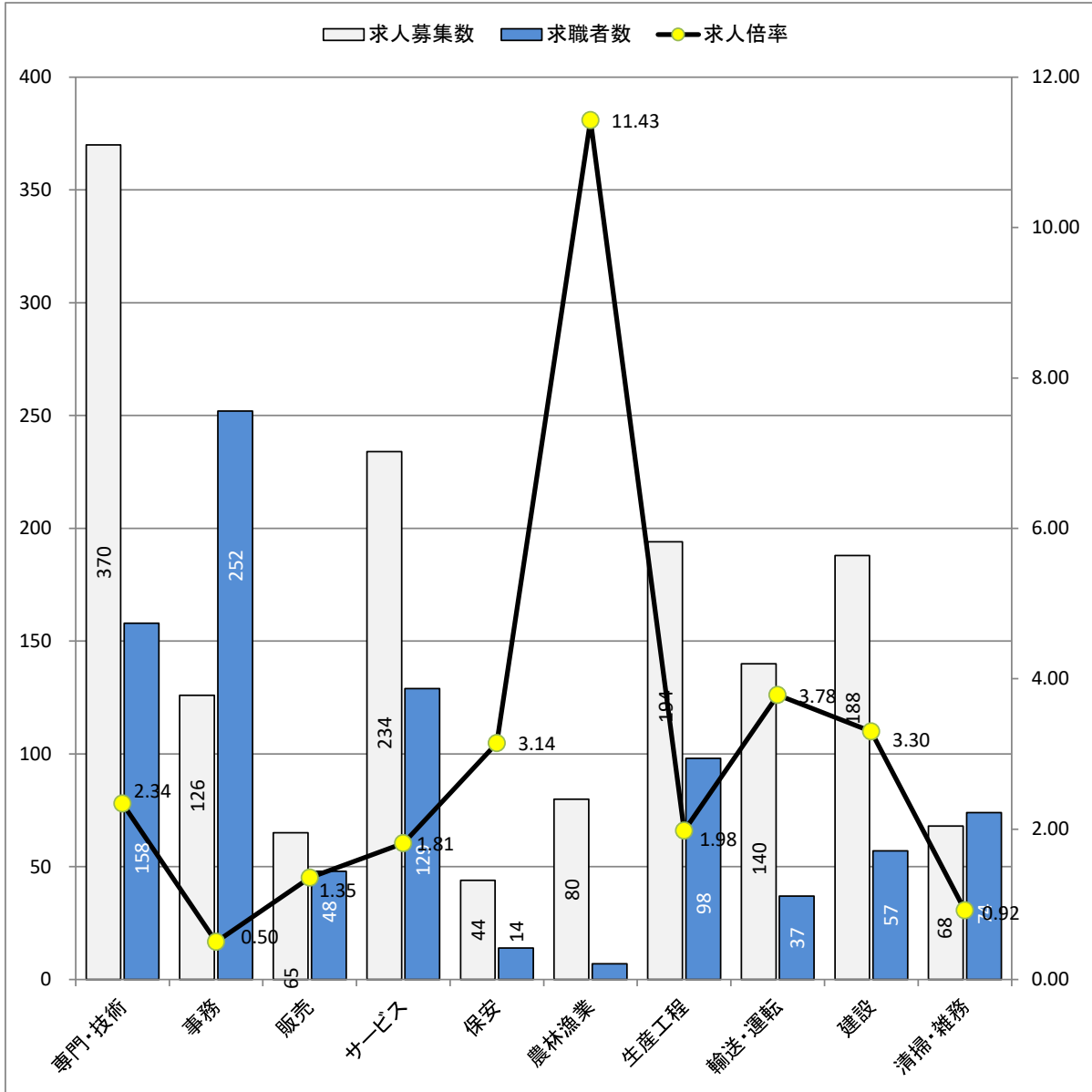

* 求人募集数・求職者数は左目盛(人)、求人倍率は右目盛(倍)

職業別	専門・技術	事務	販売	サービス	保安	農林漁業	生産工程	輸送・運転	建設	清掃・雑務
求人募集数	370	126	65	234	44	80	194	140	188	68
求職者数	158	252	48	129	14	7	98	37	57	74
求人倍率	2.34	0.50	1.35	1.81	3.14	11.43	1.98	3.78	3.30	0.92

- (注) 1. 求人募集数・求職者数・求人倍率は、正式にはそれぞれ有効求人数・有効求職者数・有効求人倍率と言います。
 2. 求人倍率は、求職者1人あたりの求人募集数を意味しています。
 3. 求人募集数・求職者数には、臨時・季節は含みません。
 4. 「管理職」等、表示していない職業もあります。
 5. 職業は平成21年改訂の「日本標準職業分類」に基づく区分にて表記しています。
 6. ハローワークインターネットサービスの機能拡充に伴い、令和3年9月以降の数値には、ハローワークに来所せず、オンライン上で求職登録した求職者数や、求職者がハローワークインターネットサービスの求人に応募した就職件数等が含まれます。

求人求職バランスシート (常用的パート)

2026年 2月度

ハローワーク延岡

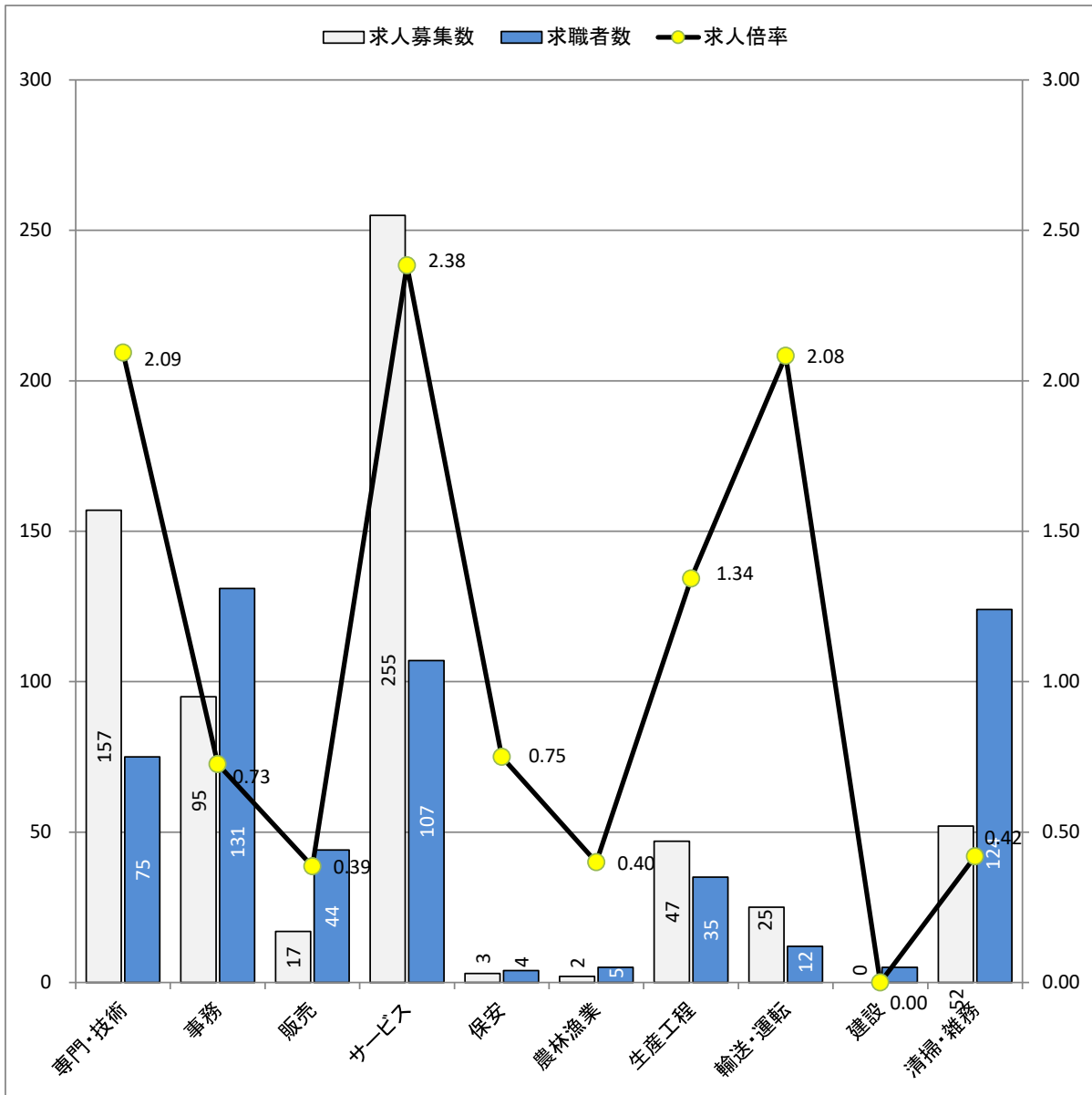

* 求人募集数・求職者数は左目盛(人)、求人倍率は右目盛(倍)

職業別	専門・技術	事務	販売	サービス	保安	農林漁業	生産工程	輸送・運転	建設	清掃・雑務
求人募集数	157	95	17	255	3	2	47	25	0	52
求職者数	75	131	44	107	4	5	35	12	5	124
求人倍率	2.09	0.73	0.39	2.38	0.75	0.40	1.34	2.08	0.00	0.42

- (注) 1. 求人募集数・求職者数・求人倍率は、正式にはそれぞれ有効求人数・有効求職者数・有効求人倍率と言います。
 2. 求人倍率は、求職者1人あたりの求人募集数を意味しています。
 3. 求人募集数・求職者数には、臨時・季節は含まれません。
 4. 「管理職」等、表示していない職業もあります。
 5. 職業は平成21年改訂の「日本標準職業分類」に基づく区分にて表記しています。
 6. ハローワークインターネットサービスの機能拡充に伴い、令和3年9月以降の数値には、ハローワークに来所せず、オンライン上で求職登録した求職者数や、求職者がハローワークインターネットサービスの求人に応募した就職件数等が含まれます。