

求人・求職バランスシート(常用)

2026年 2月度

ハローワーク日向

		フルタイム						パートタイム					
		計	24歳以下	25～34歳	35～44歳	45～54歳	55歳以上	計	24歳以下	25～34歳	35～44歳	45～54歳	55歳以上
合計	求人数	1,085	226	239	229	204	187	425	80	83	83	83	96
	求職者数	839	81	177	161	201	219	551	22	51	65	84	329
	求人倍率	1.29	2.79	1.35	1.42	1.01	0.85	0.77	3.64	1.63	1.28	0.99	0.29
管理的職業従事者	求人数	5	1	1	1	1	1	0	0	0	0	0	0
	求職者数	6	0	0	0	3	3	0	0	0	0	0	0
	求人倍率	0.83	-	-	-	0.33	0.33	-	-	-	-	-	-
専門的・技術的職業従事者	求人数	285	61	61	58	55	50	70	13	14	14	14	15
	求職者数	128	11	31	23	39	24	48	2	6	7	6	27
	求人倍率	2.23	5.55	1.97	2.52	1.41	2.08	1.46	6.50	2.33	2.00	2.33	0.56
事務従事者	求人数	83	20	19	17	14	13	38	7	7	7	7	10
	求職者数	150	19	46	26	30	29	84	2	13	13	20	36
	求人倍率	0.55	1.05	0.41	0.65	0.47	0.45	0.45	3.50	0.54	0.54	0.35	0.28
販売従事者	求人数	58	13	15	12	9	9	35	6	7	7	7	8
	求職者数	36	2	3	12	6	13	32	2	3	3	6	18
	求人倍率	1.61	6.50	5.00	1.00	1.50	0.69	1.09	3.00	2.33	2.33	1.17	0.44
サービス職業従事者	求人数	133	26	28	27	27	25	193	36	38	38	38	43
	求職者数	85	13	16	23	17	16	60	2	6	6	7	39
	求人倍率	1.56	2.00	1.75	1.17	1.59	1.56	3.22	18.00	6.33	6.33	5.43	1.10
保安職業従事者	求人数	5	1	1	1	1	1	0	0	0	0	0	0
	求職者数	1	0	0	0	0	1	6	0	0	0	0	6
	求人倍率	5.00	-	-	-	-	1.00	0.00	-	-	-	-	0.00
農林漁業従事者	求人数	43	8	9	9	8	9	18	4	3	3	3	5
	求職者数	14	1	2	4	3	4	14	0	1	2	3	8
	求人倍率	3.07	8.00	4.50	2.25	2.67	2.25	1.29	-	3.00	1.50	1.00	0.63
生産工程従事者	求人数	190	40	44	42	33	31	35	8	7	7	7	6
	求職者数	78	4	16	15	21	22	28	0	3	3	3	19
	求人倍率	2.44	10.00	2.75	2.80	1.57	1.41	1.25	-	2.33	2.33	2.33	0.32
輸送・機械運転従事者	求人数	96	20	22	21	19	14	5	1	1	1	1	1
	求職者数	30	1	1	2	10	16	12	0	0	0	0	12
	求人倍率	3.20	20.00	22.00	10.50	1.90	0.88	0.42	-	-	-	-	0.08
建設・採掘従事者	求人数	142	26	31	30	28	27	4	0	1	1	1	1
	求職者数	30	2	4	0	9	15	6	0	0	1	0	5
	求人倍率	4.73	13.00	7.75	-	3.11	1.80	0.67	-	-	1.00	-	0.20
運搬・清掃・包装等従事者	求人数	45	10	11	10	7	7	27	5	5	5	5	7
	求職者数	49	3	8	9	11	18	71	3	4	5	10	49
	求人倍率	0.92	3.33	1.38	1.11	0.64	0.39	0.38	1.67	1.25	1.00	0.50	0.14

(注)

1. 求人数・求職者数・求人倍率はそれぞれ正式には、月間有効求人数・月間有効求職者数・月間有効求人倍率といたします。
2. 合計欄には「職業を決めかねている者等どの分類にも属さない求職区分」の数が含まれます。
3. 求人倍率とは、1人の求職者に対し、何人分の求人があるかを示す指標です。
4. 人数に臨時・季節は含まれません。
5. 職業は平成21年改訂の「日本標準職業分類」に基づく区分にて表記しています。
6. ハローワークインターネットサービスの機能拡充に伴い、令和3年9月以降の数値には、ハローワークに来所せず、オンライン上で求職登録した求職者数や、求職者がハローワークインターネットサービスの求人に応募した就職件数等が含まれます。

求人求職バランスシート (常用的フルタイム)

2026年 2月度

ハローワーク日向

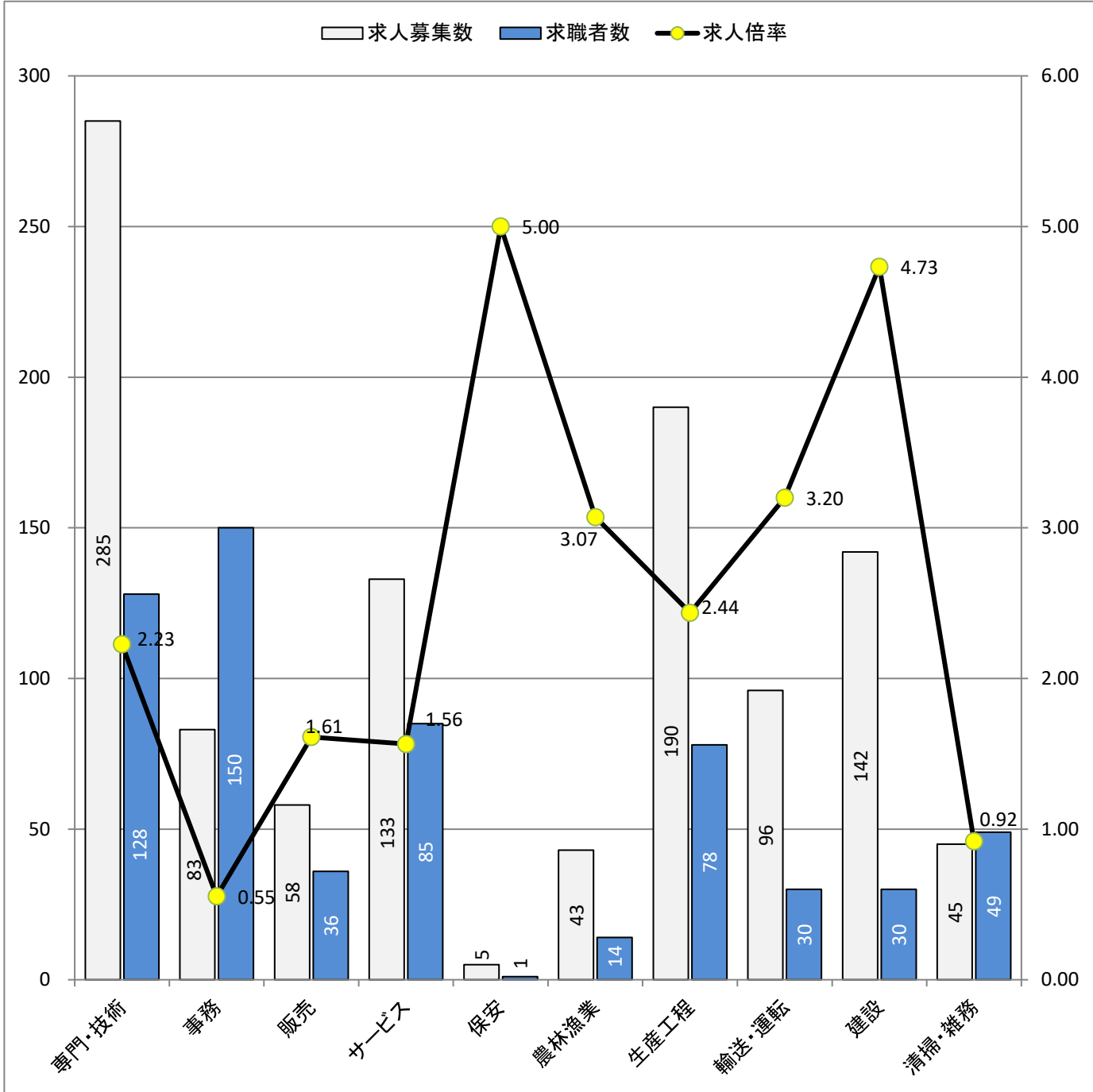

* 求人募集数・求職者数は左目盛(人)、求人倍率は右目盛(倍)

職業別	専門・技術	事務	販売	サービス	保安	農林漁業	生産工程	輸送・運転	建設	清掃・雑務
求人募集数	285	83	58	133	5	43	190	96	142	45
求職者数	128	150	36	85	1	14	78	30	30	49
求人倍率	2.23	0.55	1.61	1.56	5.00	3.07	2.44	3.20	4.73	0.92

- (注) 1. 求人募集数・求職者数・求人倍率は、正式にはそれぞれ有効求人数・有効求職者数・有効求人倍率と云います。
 2. 求人倍率は、求職者1人あたりの求人募集数を意味しています。
 3. 求人募集数・求職者数には、臨時・季節は含みません。
 4. 「管理職」等、表示していない職業もあります。
 5. 職業は平成21年改訂の「日本標準職業分類」に基づく区分にて表記しています。
 6. ハローワークインターネットサービスの機能拡充に伴い、令和3年9月以降の数値には、ハローワークに来所せず、オンライン上で求職登録した求職者数や、求職者がハローワークインターネットサービスの求人に応募した就職件数等が含まれます。

求人求職バランスシート (常用的パート)

2026年 2月度

ハローワーク日向

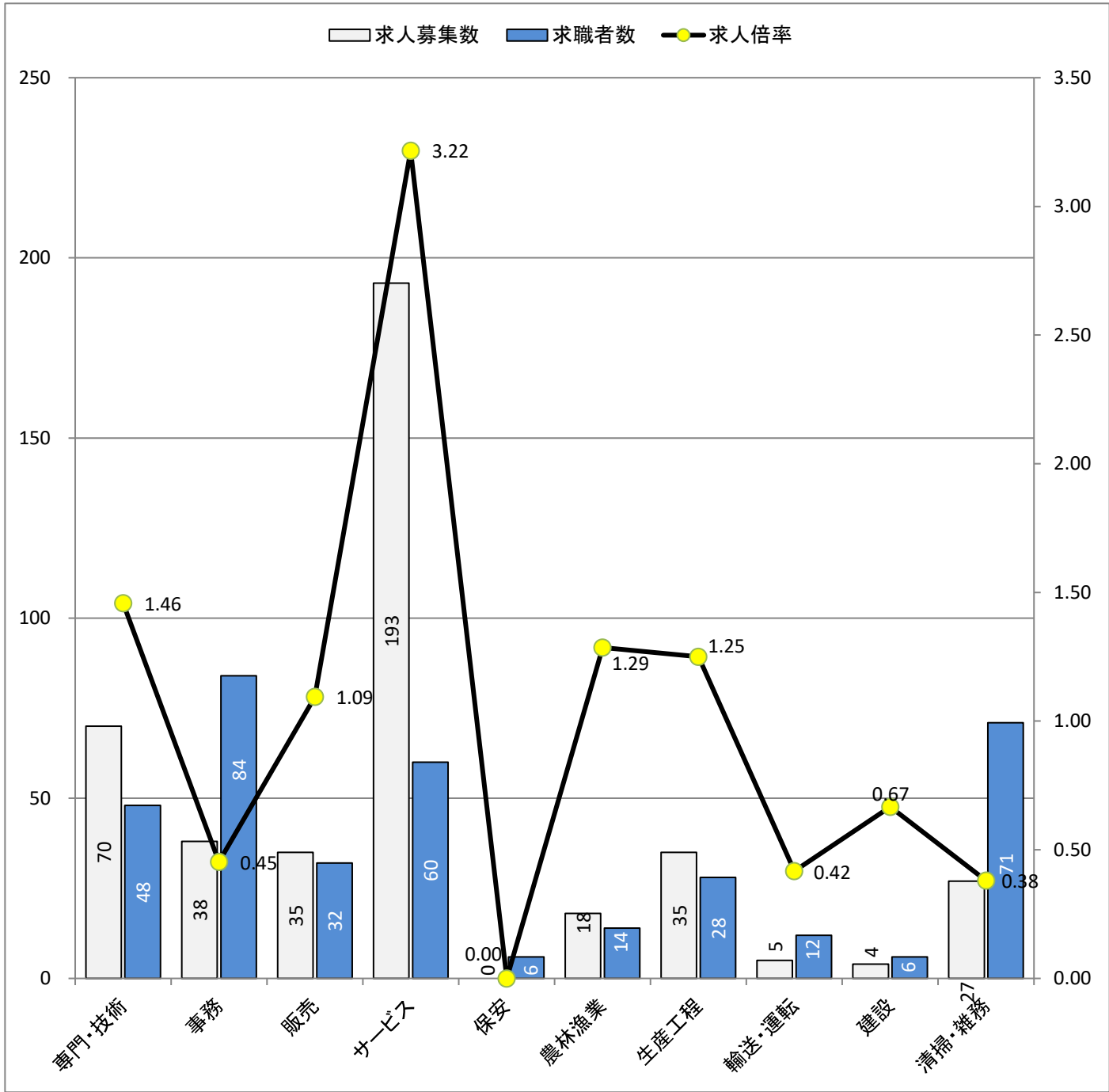

* 求人募集数・求職者数は左目盛(人)、求人倍率は右目盛(倍)

職業別	専門・技術	事務	販売	サービス	保安	農林漁業	生産工程	輸送・運転	建設	清掃・雑務
求人募集数	70	38	35	193	0	18	35	5	4	27
求職者数	48	84	32	60	6	14	28	12	6	71
求人倍率	1.46	0.45	1.09	3.22	0.00	1.29	1.25	0.42	0.67	0.38

- (注) 1. 求人募集数・求職者数・求人倍率は、正式にはそれぞれ有効求人数・有効求職者数・有効求人倍率と言います。
 2. 求人倍率は、求職者1人あたりの求人募集数を意味しています。
 3. 求人募集数・求職者数には、臨時・季節は含みません。
 4. 「管理職」等、表示していない職業もあります。
 5. 職業は平成21年改訂の「日本標準職業分類」に基づく区分にて表記しています。
 6. ハローワークインターネットサービスの機能拡充に伴い、令和3年9月以降の数値には、ハローワークに来所せず、オンライン上で求職登録した求職者数や、求職者がハローワークインターネットサービスの求人に応募した就職件数等が含まれます。