

宮崎県の賃金

令和8年4月



宮崎労働局
労働基準部賃金室

目 次

項 目	頁
宮崎県の最低賃金	1
1 最低賃金	1
2 宮崎県の最低賃金一覧	2
3 宮崎県特定（産業別）最低賃金に関する産業分類の説明	3
4 年次別最低賃金決定経緯一覧表（宮崎県）	4
宮崎県と全国の最低賃金	5
1 地域別最低賃金一覧（47都道府県）	5
2 地域別最低賃金の年次別推移（47都道府県）	6
3 特定（産業別）最低賃金の改定状況	7
宮崎県の賃金概要	9
統計一覧表	13
第 1 表 産業、規模、性、年齢階級別きまって支給する現金給与額・所定内給与額及び年間賞与その他特別給与額【宮崎県】	15
第 2 表 職種・性別きまって支給する現金給与額、所定内給与額及び年間賞与その他特別給与額【宮崎県】	27
第 3 表 短時間労働者の1時間当たり所定内給与額及び年間賞与その他特別給与額（年齢計）【全国】	34
第 4 表 短時間労働者の1時間当たり所定内給与額及び年間賞与その他特別給与額（年齢計）【宮崎県】	35
第 5 表 名目賃金と実質賃金上昇率【宮崎県】	36
第 6 表 産業別現金給与総額の推移【宮崎県】	37
第 7 表 産業別きまって支給する給与総額の推移【宮崎県】	38
第 8 表 新規学卒者の初任給額の年次別推移（男）	39
新規学卒者の初任給額の年次別推移（女）	40
第 9 表 都道府県、性、学歴別新規学卒者の所定内給与額（産業計、企業規模計）	41
第10表 産業、規模別賃金の推移【宮崎県】	42
第11表 産業、性別賃金の推移（規模30人以上）【宮崎県】	43
第12表 宮崎県と全国との賃金比較（令和6年平均）（産業別）	44
宮崎県と全国との賃金比較（規模5人以上）	45
宮崎県と全国との賃金比較（規模30人以上）	46
第13表 都道府県、産業別1人平均月間現金給与額（令和6年平均）	47
第14表 都道府県、産業別1人平均月間実労働時間数及び出勤日数（令和6年平均）	53
参考資料 対象となる賃金額と最低賃金額の比較	59

*宮崎県の春季賃上げ要求・妥結状況、夏季一時金要求・妥結状況については、平成28年度の調査をもって終了しています。

*宮崎県の年末一時金要求・妥結状況については、平成27年度の調査をもって終了しています。

*屋外労働者職種別賃金調査と林業労働者職種別賃金調査は、平成16年調査をもって中止、廃止されています。

宮 崎 県 の 最 低 賃 金

1 最低賃金

最低賃金制度とは、最低賃金法に基づき国が賃金の最低額を定め、使用者は、その金額以上の賃金を労働者に支払わなければならないとする制度である。

宮崎県の最低賃金は、宮崎労働局長の諮問を受けた宮崎地方最低賃金審議会（公益代表委員・労働者代表委員・使用者代表委員各5名の委員による計15名で構成）において、各種統計資料をもとに、①労働者の生計費 ②労働者の賃金 ③通常の事業の支払能力を考慮して決定（改定）されている。

現在、適用されている最低賃金には、県内全ての労働者に適用される地域別最低賃金と、特定の産業に従事する労働者に適用される特定（産業別）最低賃金の2つがある。

なお、労働者の生計費の考慮に当たっては、健康で文化的な最低限度の生活を営むことができるよう、生活保護との整合性に配慮することとされている。

【最低賃金の決定方法】

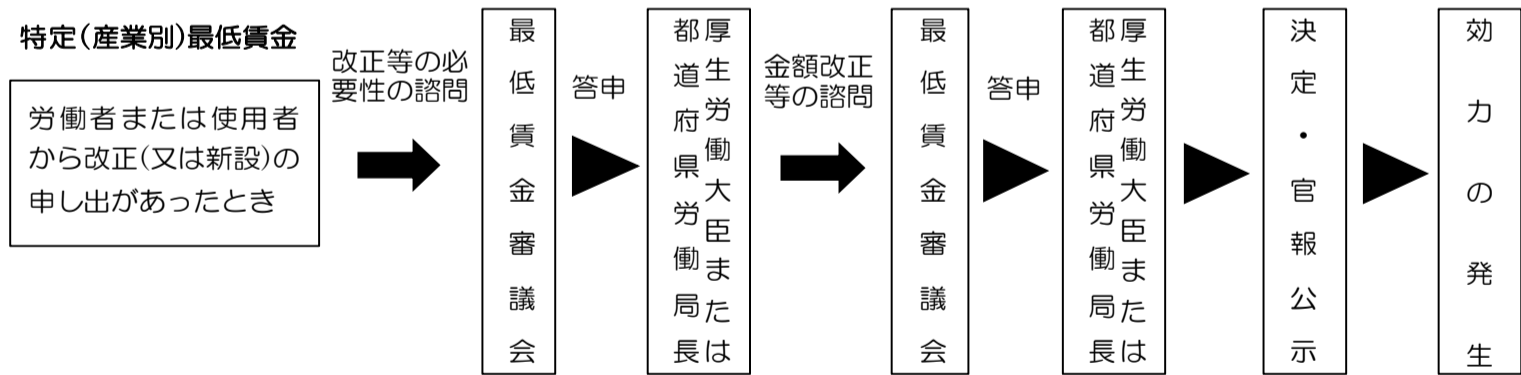
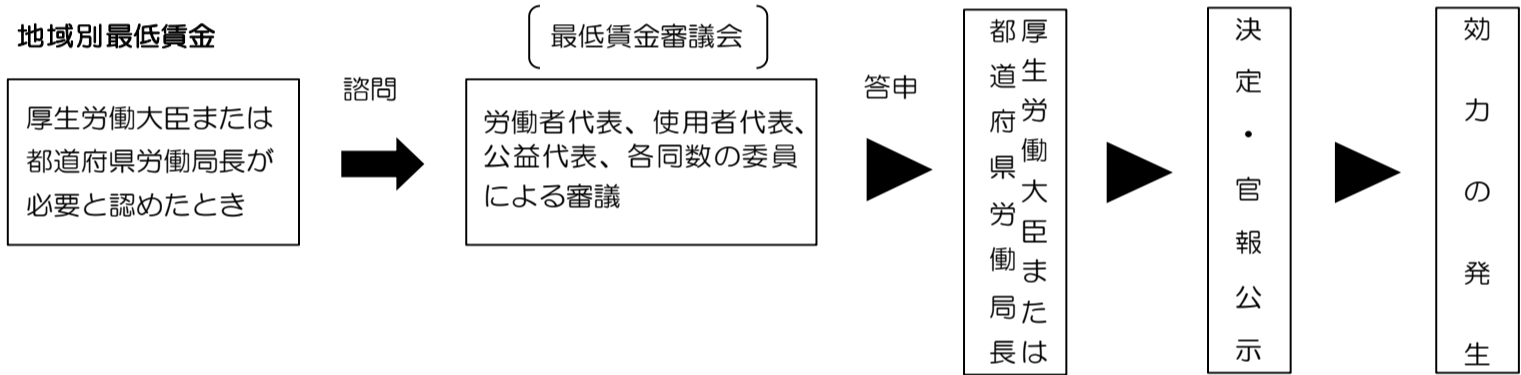

2 宮崎県の最低賃金一覧

宮崎県 最低賃金	時間額 1,023円	効力発生日 令和7年 11月16日	<p>宮崎県内の事業所で働くすべての労働者（臨時、パート、アルバイトを含む）に適用されます。</p> <p>なお、下記の産業に該当する事業所で働く労働者には、それぞれの「特定（産業別）最低賃金」が適用されます（ただし、適用除外該当者は除きます）。</p>
---------------------	-----------------------	--------------------------------	---

特定（産業別）最低賃金	時間額	効力発生日	適用除外 「宮崎県最低賃金」が適用されます
部分肉・冷凍肉、肉加工品、 処理牛乳・乳飲料、乳製品 製造業	時間額 1,023円	令和7年 11月16日 <small>※令和7年度の改定がなかったため宮崎県最低賃金が適用されます。</small>	① 18歳未満又は65歳以上の者 ② 雇入れ後6か月未満の者であって、技能習得中の者 ③ 清掃又は片付けの業務に主として従事する労働者
電子部品・デバイス・電子回路、電気機械器具、情報通信機械器具製造業 （医療用計測器製造業を除く、ただし心電計製造業は含む）	時間額 1,023円	令和7年 11月16日 <small>※令和7年度の改定がなかったため宮崎県最低賃金が適用されます。</small>	① 18歳未満又は65歳以上の者 ② 雇入れ後6か月未満の者であって、技能習得中の者 ③ 次に掲げる業務に主として従事する者 イ 清掃、片付け、賄い又は工具の整理の業務 ロ 手作業により又は手工具若しくは小型動力機を用いて行う組線、巻線、かしめ、洗浄、取付け、はんだ付け、バリ取り、溶接、刻印、選別又は検査の業務（これらの業務のうち「流れ作業」で行う業務を除く） ハ 手作業による袋詰め、箱詰め、包装、レッテル貼り、材料の送給又は取揃えの業務
各種商品小売業	時間額 1,023円	令和7年 11月16日 <small>※令和7年度の改定がなかったため宮崎県最低賃金が適用されます。</small>	① 18歳未満又は65歳以上の者 ② 雇入れ後6か月未満の者であって、技能習得中の者 ③ 清掃又は片付けの業務に主として従事する労働者
自動車（新車）小売業	時間額 1,023円	令和7年 11月16日 <small>※令和7年度の改定がなかったため宮崎県最低賃金が適用されます。</small>	① 18歳未満又は65歳以上の者 ② 雇入れ後6か月未満の者であって、技能習得中の者 ③ 次に掲げる業務に主として従事する者 イ 清掃又は片付けの業務 ロ 洗車又は納車引取りの業務

最低賃金には、次の賃金等は含まれません。

- ①賞与等の臨時の賃金、②時間外労働等の割増賃金、③精皆勤手当、④通勤手当、⑤家族手当

3 宮崎県特定（産業別）最低賃金に関する産業分類の説明

部分肉・冷凍肉、肉加工品、処理牛乳・乳飲料、乳製品製造業

食料品製造業で畜産食料品製造業のうちブロイラー、食鳥鶏肉関係を除きます。

1・部分肉・冷凍肉製造業

主として部分肉・冷凍肉を製造する事業所をいう。

2・肉加工品製造業

主としてソーセージ、ハム、ベーコンなどの肉製品（肉製品の缶詰、瓶詰、つぼ詰を含む）を製造する事業所をいう。

*魚肉ハム・ソーセージ製造業、と畜場、鯨ベーコン製造業、食鳥及びブロイラー処理加工業、はちみつ処理加工業、加工卵製造業は該当しない。

3・処理牛乳・乳飲料製造業

主として牛乳、粉乳、練乳などの処理牛乳や乳飲料、乳酸菌飲料を製造する事業所をいう。

4・乳製品製造業(処理牛乳、乳飲料を除く)

主としてバター、チーズ、クリーム、アイスクリームなどの乳製品（乳製品の缶詰、瓶詰、つぼ詰を含む）を製造する事業所をいう。

*マーガリン製造業は該当しない。

*主としてクリームを殺菌して、産業用使用者に販売する事業所は含まれるが、直接家庭又は個人消費者に販売する事業所は該当しない。

電子部品・デバイス・電子回路、電気機械器具、情報通信機械器具製造業

1・電子部品・デバイス・電子回路製造業

主として、電気機械器具、情報通信機械器具などに用いられる電子部品、デバイス及び電子回路を製造する事業所が分類される。

2・電気機械器具製造業

電気エネルギーの発生、貯蔵、送電、変電及び利用を行う機械器具を製造する事業所が分類される。

*医療用計測器製造業は除く（ただし、心電計製造業は含む）。

3・情報通信機械器具製造業

通信機械器具及び関連機器、映像・音響機械器具、電子計算機及び附属装置を製造する事業所が分類される。

各種商品小売業

衣・食・住にわたる各種の商品を一括して一事業所で小売りする事業所が該当する。この事業所は、その性格上いずれが主たる販売商品であるか判明できないものであって、百貨店、デパートメントストアー、総合スーパーの従業員が常時50人以上で衣・食・住における販売比率が、各々10%以上70%未満の範囲にあるもの。

また、従業員が50人未満であって、衣・食・住のいずれも総販売額の50%に満たない百貨店、デパートメントストアー、通信小売業、よろず屋が該当する。

自動車（新車）小売業

主として自動車（新車）を小売りする事業所が該当する。

*中古車、二輪自動車（原動機付自転車を含む）を小売りする事業所は含まない。

※ 上記の説明は、総務省「日本標準産業分類」（平成25年10月改定）、経済産業省「業態分類表」によるものである。

4 年次別最低賃金決定経緯一覧表（宮崎県）

業種 年度	宮崎県地域別		部分肉・冷凍肉、肉加工品、 処理牛乳・乳飲料、乳製品製 造業〈注1〉		電子部品・デバイス・電子回 路、電気機械器具、情報通信 機械器具製造業〈注2〉	
	時間額	発効日	時間額	発効日	時間額	発効日
平成 23	646	23.11.2	660	23.12.30	695	23.12.30
24	653	24.10.26	663	25.1.2	699	25.1.3
25	664	25.11.2	670	26.1.16	707	26.1.9
26	677	26.10.16	678	26.12.26	716	27.1.15
27	693	27.10.16	—	—	728	27.12.25
28	714	28.10.1	—	—	740	28.12.28
29	737	29.10.6	—	—	755	29.12.29
30	762	30.10.5	—	—	775	30.12.29
令和 元	790	1.10.4	—	—	800	1.12.27
2	793	2.10.3	—	—	803	2.12.25
3	821	3.10.6	—	—	831	3.12.24
4	853	4.10.6	—	—	—	—
5	897	5.10.6	—	—	—	—
6	952	6.10.5	—	—	—	—
7	1,023	7.11.16	—	—	—	—

業種 年度	各種商品小売業		自動車（新車）小売業〈注3〉	
	時間額	発効日	時間額	発効日
平成 23	678	23.12.28	712	23.12.29
24	681	24.12.30	720	24.12.29
25	687	26.1.1	731	26.1.8
26	695	26.12.18	742	26.12.10
27	705	27.12.24	752	27.12.9
28	—	—	767	28.12.15
29	—	—	784	29.12.30
30	—	—	804	30.12.16
令和 元	—	—	828	1.12.28
2	—	—	832	2.12.30
3	—	—	858	3.12.26
4	—	—	890	4.12.14
5	—	—	927	5.12.20
6	—	—	—	—
7	—	—	—	—

*改定のない特定(産業別)最低賃金については、地域別最低賃金が適用となります。

*特定(産業別)最低賃金については、平成元年度より関係労使の申出等を要件とする方式に移行され、現在4業種が設定されている。

〈注1〉「部分肉・冷凍肉、肉加工品、処理牛乳・乳飲料、乳製品製造業」は、平成20年12月31日より「肉製品、乳製品製造業」から名称変更。

〈注2〉「電子部品・デバイス・電子回路、電気機械器具、情報通信機械器具製造業」は、平成20年12月31日より「電気機械器具、情報通信機械器具、電子部品・デバイス製造業」から名称変更。

〈注3〉「自動車（新車）小売業」は、平成6年12月8日より「自動車小売業」から名称変更。

宮崎県と全国の最低賃金

1 地域別最低賃金一覧（47都道府県）

	最低賃金額	引上げ額	発効年月日	※適用使用者数	※適用労働者数
北海道	1,075円	65円	令和7年10月4日	158,604人	1,958,900人
青森	1,029円	76円	令和7年11月21日	38,607人	446,200人
岩手	1,031円	79円	令和7年12月1日	38,741人	467,000人
宮城	1,038円	65円	令和7年10月4日	71,275人	941,000人
秋田	1,031円	80円	令和8年3月31日	30,631人	352,500人
山形	1,032円	77円	令和7年12月23日	34,858人	409,600人
福島	1,033円	78円	令和8年1月1日	58,044人	711,600人
茨城	1,074円	69円	令和7年10月12日	78,185人	1,120,100人
栃木	1,068円	64円	令和7年10月1日	56,190人	778,500人
群馬	1,063円	78円	令和8年3月1日	59,044人	798,900人
埼玉	1,141円	63円	令和7年11月1日	167,219人	2,358,700人
千葉	1,140円	64円	令和7年10月3日	135,572人	1,974,700人
東京	1,226円	63円	令和7年10月3日	468,516人	8,873,600人
神奈川	1,225円	63円	令和7年10月4日	209,050人	3,239,800人
新潟	1,050円	65円	令和7年10月2日	72,560人	893,900人
富山	1,062円	64円	令和7年10月12日	34,678人	454,100人
石川	1,054円	70円	令和7年10月8日	39,205人	482,400人
福井	1,053円	69円	令和7年10月8日	27,329人	326,400人
山梨	1,052円	64円	令和7年12月1日	27,211人	320,600人
長野	1,061円	63円	令和7年10月3日	68,416人	819,900人
岐阜	1,065円	64円	令和7年10月18日	63,804人	775,900人
静岡	1,097円	63円	令和7年11月1日	114,970人	1,560,000人
愛知	1,140円	63円	令和7年10月18日	223,585人	3,499,800人
三重	1,087円	64円	令和7年11月21日	51,893人	721,700人
滋賀	1,080円	63円	令和7年10月5日	37,887人	563,500人
京都	1,122円	64円	令和7年11月21日	76,298人	1,025,000人
大阪	1,177円	63円	令和7年10月16日	277,523人	4,100,800人
兵庫	1,116円	64円	令和7年10月4日	143,111人	2,012,200人
奈良	1,051円	65円	令和7年11月16日	30,820人	394,200人
和歌山	1,045円	65円	令和7年11月1日	29,840人	327,100人
鳥取	1,030円	73円	令和7年10月4日	17,737人	206,900人
島根	1,033円	71円	令和7年11月17日	23,503人	264,300人
岡山	1,047円	65円	令和7年12月1日	56,954人	752,000人
広島	1,085円	65円	令和7年11月1日	88,571人	1,172,800人
山口	1,043円	64円	令和7年10月16日	41,106人	516,400人
徳島	1,046円	66円	令和8年1月1日	22,600人	265,100人
香川	1,036円	66円	令和7年10月18日	31,809人	385,000人
愛媛	1,033円	77円	令和7年12月1日	42,137人	496,200人
高知	1,023円	71円	令和7年12月1日	22,423人	241,400人
福岡	1,057円	65円	令和7年11月16日	158,783人	2,096,400人
佐賀	1,030円	74円	令和7年11月21日	25,733人	322,900人
長崎	1,031円	78円	令和7年12月1日	41,041人	465,600人
熊本	1,034円	82円	令和8年1月1日	53,067人	639,900人
大分	1,035円	81円	令和8年1月1日	35,874人	422,600人
宮崎	1,023円	71円	令和7年11月16日	34,771人	393,800人
鹿児島	1,026円	73円	令和7年11月1日	50,929人	583,100人
沖縄	1,023円	71円	令和7年12月1日	43,670人	521,200人
全国加重平均額 /計	1,121円	66円		3,714,374人	52,454,200人

資料出所：厚生労働省 地域別最低賃金の全国一覧

※「適用使用者数、適用労働者数」については、労働調査会「最低賃金決定要覧」～令和8年度版～より、令和3年経済センサス-活動調査等に基づき推計した数字である。

2 地域別最低賃金の年次別推移（47都道府県）

	元年度発効(引上額)		2年度発効(引上額)		3年度発効(引上額)		4年度発効(引上額)		5年度発効(引上額)		6年度発効(引上額)		7年度発効(引上額)	
北海道	861円	26円	861円	－	889円	28円	920円	31円	960円	40円	1,010円	50円	1,075円	65円
青森	790円	28円	793円	3円	822円	29円	853円	31円	898円	45円	953円	55円	1,029円	76円
岩手	790円	28円	793円	3円	821円	28円	854円	33円	893円	39円	952円	59円	1,031円	79円
宮城	824円	26円	825円	1円	853円	28円	883円	30円	923円	40円	973円	50円	1,038円	65円
秋田	790円	28円	792円	2円	822円	30円	853円	31円	897円	44円	951円	54円	1,031円	80円
山形	790円	27円	793円	3円	822円	29円	854円	32円	900円	46円	955円	55円	1,032円	77円
福島	798円	26円	800円	2円	828円	28円	858円	30円	900円	42円	955円	55円	1,033円	78円
茨城	849円	27円	851円	2円	879円	28円	911円	32円	953円	42円	1,005円	52円	1,074円	69円
栃木	853円	27円	854円	1円	882円	28円	913円	31円	954円	41円	1,004円	50円	1,068円	64円
群馬	835円	26円	837円	2円	865円	28円	895円	30円	935円	40円	985円	50円	1,063円	78円
埼玉	926円	28円	928円	2円	956円	28円	987円	31円	1,028円	41円	1,078円	50円	1,141円	63円
千葉	923円	28円	925円	2円	953円	28円	984円	31円	1,026円	42円	1,076円	50円	1,140円	64円
東京	1,013円	28円	1,013円	－	1,041円	28円	1,072円	31円	1,113円	41円	1,163円	50円	1,226円	63円
神奈川	1,011円	28円	1,012円	1円	1,040円	28円	1,071円	31円	1,112円	41円	1,162円	50円	1,225円	63円
新潟	830円	27円	831円	1円	859円	28円	890円	31円	931円	41円	985円	54円	1,050円	65円
富山	848円	27円	849円	1円	877円	28円	908円	31円	948円	40円	998円	50円	1,062円	64円
石川	832円	26円	833円	1円	861円	28円	891円	30円	933円	42円	984円	51円	1,054円	70円
福井	829円	26円	830円	1円	858円	28円	888円	30円	931円	43円	984円	53円	1,053円	69円
山梨	837円	27円	838円	1円	866円	28円	898円	32円	938円	40円	988円	50円	1,052円	64円
長野	848円	27円	849円	1円	877円	28円	908円	31円	948円	40円	998円	50円	1,061円	63円
岐阜	851円	26円	852円	1円	880円	28円	910円	30円	950円	40円	1,001円	51円	1,065円	64円
静岡	885円	27円	885円	－	913円	28円	944円	31円	984円	40円	1,034円	50円	1,097円	63円
愛知	926円	28円	927円	1円	955円	28円	986円	31円	1,027円	41円	1,077円	50円	1,140円	63円
三重	873円	27円	874円	1円	902円	28円	933円	31円	973円	40円	1,023円	50円	1,087円	64円
滋賀	866円	27円	868円	2円	896円	28円	927円	31円	967円	40円	1,017円	50円	1,080円	63円
京都	909円	27円	909円	－	937円	28円	968円	31円	1,008円	40円	1,058円	50円	1,122円	64円
大阪	964円	28円	964円	－	992円	28円	1,023円	31円	1,064円	41円	1,114円	50円	1,177円	63円
兵庫	899円	28円	900円	1円	928円	28円	960円	32円	1,001円	41円	1,052円	51円	1,116円	64円
奈良	837円	26円	838円	1円	866円	28円	896円	30円	936円	40円	986円	50円	1,051円	65円
和歌山	830円	27円	831円	1円	859円	28円	889円	30円	929円	40円	980円	51円	1,045円	65円
鳥取	790円	28円	792円	2円	821円	29円	854円	33円	900円	46円	957円	57円	1,030円	73円
島根	790円	26円	792円	2円	824円	32円	857円	33円	904円	47円	962円	58円	1,033円	71円
岡山	833円	26円	834円	1円	862円	28円	892円	30円	932円	40円	982円	50円	1,047円	65円
広島	871円	27円	871円	－	899円	28円	930円	31円	970円	40円	1,020円	50円	1,085円	65円
山口	829円	27円	829円	－	857円	28円	888円	31円	928円	40円	979円	51円	1,043円	64円
徳島	793円	27円	796円	3円	824円	28円	855円	31円	896円	41円	980円	84円	1,046円	66円
香川	818円	26円	820円	2円	848円	28円	878円	30円	918円	40円	970円	52円	1,036円	66円
愛媛	790円	26円	793円	3円	821円	28円	853円	32円	897円	44円	956円	59円	1,033円	77円
高知	790円	28円	792円	2円	820円	28円	853円	33円	897円	44円	952円	55円	1,023円	71円
福岡	841円	27円	842円	1円	870円	28円	900円	30円	941円	41円	992円	51円	1,057円	65円
佐賀	790円	28円	792円	2円	821円	29円	853円	32円	900円	47円	956円	56円	1,030円	74円
長崎	790円	28円	793円	3円	821円	28円	853円	32円	898円	45円	953円	55円	1,031円	78円
熊本	790円	28円	793円	3円	821円	28円	853円	32円	898円	45円	952円	54円	1,034円	82円
大分	790円	28円	792円	2円	822円	30円	854円	32円	899円	45円	954円	55円	1,035円	81円
宮崎	790円	28円	793円	3円	821円	28円	853円	32円	897円	44円	952円	55円	1,023円	71円
鹿児島	790円	29円	793円	3円	821円	28円	853円	32円	897円	44円	953円	56円	1,026円	73円
沖縄	790円	28円	792円	2円	820円	28円	853円	33円	896円	43円	952円	56円	1,023円	71円
全国加重平均額	874円	26円	902円	1円	930円	28円	961円	31円	1,004円	43円	1,055円	51円	1,121円	66円

資料出所：厚生労働省 地域別最低賃金の全国一覧

3 特定（産業別）最低賃金の改定状況

○食料品・飲料製造業関係

	最低賃金額		発効年月日	※適用使用者数	※適用労働者数	前年度比較 (引上げ額)	備 考
	日 額	時間額					
北海道	—	1,113円	R7.12.1	93人	5,010人	65円	処理牛乳・乳飲料、乳製品、糖類製造業
千葉県	—	889円	H29.12.25	50人	3,062人	—	調味料製造業 ※(地) 1,140円
香川	—	849円	R3.12.15	54人	2,334人	—	冷凍調理食品製造業 ※(地) 1,036円
宮崎	—	678円	H26.12.26	59人	2,876人	—	部分肉・冷凍肉、肉加工品、処理牛乳・乳飲料、乳製品製造業 ※(地) 1,023円
沖縄	—	769円	H30.11.25	20人	555人	—	糖類製造業 ※(地) 1,023円

○電気機械器具製造業(電子部品・デバイス・電子回路、電気機械器具、情報通信機械器具製造業)関係

北海道	—	1,116円	R7.12.1	80人	6,565人	67円	
青森	—	1,045円	R7.12.21	126人	7,528人	77円	
岩手	—	1,039円	R8.1.15	197人	10,987人	64円	
宮城	—	1,077円	R7.12.15	346人	17,656人	65円	
秋田	—	1,032円	R8.3.31	118人	10,266人	74円	
山形	—	1,055円	R7.12.23	352人	18,199人	59円	
福島	—	880円	R4.12.30	524人	28,145人	—	※(地) 1,033円
茨城	—	1,115円	R8.3.19	799人	33,627人	63円	精密機械を含む
栃木	—	1,105円	R7.12.31	285人	15,484人	49円	
群馬	—	1,120円	R8.1.1	602人	20,994人	64円	
埼玉	—	1,168円	R7.12.1	1,332人	35,110人	63円	
千葉	—	1,169円	R7.12.25	358人	14,458人	64円	
東京	—	829円	H22.12.31	2,438人	44,543人	—	精密機械を含む ※(地) 1,226円
神奈川	—	890円	H27.3.1	1,891人	68,822人	—	※(地) 1,225円
新潟	—	1,005円	R5.12.27	478人	20,758人	—	※(地) 1,050円
富山	—	1,002円	R6.12.26	189人	9,595人	—	※(地) 1,062円
石川	—	1,064円	R7.12.31	96人	12,336人	56円	
福井	—	857円	R1.12.24	149人	9,613人	—	※(地) 1,053円
山梨	—	1,100円	R8.2.15	300人	11,041人	53円	
長野	—	1,095円	R8.1.1	1,322人	58,907人	63円	精密機械を含む
岐阜	—	965円	R5.12.21	367人	16,188人	—	※(地) 1,065円
静岡	—	1,042円	R6.12.21	1,008人	44,849人	—	※(地) 1,097円
愛知	—	901円	H30.12.16	1,513人	78,826人	—	※(地) 1,140円
三重	—	1,031円	R6.12.21	362人	35,896人	—	※(地) 1,087円
滋賀	—	1,105円	R7.12.28	368人	29,237人	55円	精密機械を含む
京都	—	1,136円	R8.1.24	600人	34,400人	62円	
大阪	—	1,197円	R7.12.4	1,850人	31,355人	70円	
兵庫	—	1,117円	R7.12.1	757人	42,947人	64円	
奈良	—	891円	R3.12.29	59人	1,844人	—	※(地) 1,051円
鳥取	—	963円	R6.12.19	181人	6,873人	—	※(地) 1,030円
島根	—	1,058円	R7.12.14	70人	7,938人	71円	
岡山	—	1,090円	R8.1.4	204人	10,258人	65円	
広島	—	1,110円	R7.12.31	347人	13,903人	65円	
山口	—	1,032円	R6.12.15	103人	2,888人	—	※(地) 1,043円
徳島	—	1,105円	R8.1.1	32人	10,273人	67円	
香川	—	1,090円	R7.12.28	125人	5,940人	60円	
愛媛	—	1,107円	R7.12.25	62人	3,892人	69円	
高知	—	793円	R1.12.29	5人	204人	—	※(地) 1,023円
福岡	—	1,137円	R7.12.10	527人	18,480人	66円	
佐賀	—	996円	R6.12.19	74人	8,074人	—	※(地) 1,030円
長崎	—	864円	R3.12.29	75人	8,158人	—	※(地) 1,031円
熊本	—	1,063円	R8.1.1	176人	14,196人	67円	
大分	—	1,066円	R7.12.25	86人	11,096人	70円	
宮崎	—	831円	R3.12.24	78人	7,127人	—	※(地) 1,023円
鹿児島	—	842円	R3.12.17	122人	15,064人	—	※(地) 1,026円

資料出所：厚生労働省 特定（産業別）最低賃金の全国一覧

※「適用使用者数、適用労働者数」については、労働調査会「最低賃金決定要覧」～令和8年度版～より、実質的な適用使用者数、適用労働者数である。

注1) 地域別最低賃金と特定最低賃金の両方が同時に適用される場合は、高い方の最低賃金額が適用される。

注2) 備考欄の「※(地)」で示された金額は、地域別最低賃金額が適用されるため地域別最低賃金額を表示している。

○各種商品小売業関係

	最低賃金額		改正発効年月日	※適用使用者数	※適用労働者数	前年度比較 (引上げ額)	備考
	日額	時間額					
青森	—	956円	R6.12.21	18人	1,266人	—	※(地) 1,029円
岩手	—	767円	H28.12.11	34人	2,341人	—	※(地) 1,031円
茨城	—	881円	R3.12.31	39人	4,002人	—	※(地) 1,074円
栃木	—	874円	R2.12.31	34人	5,096人	—	※(地) 1,068円
埼玉	—	849円	H28.12.1	137人	18,686人	—	※(地) 1,141円
千葉	—	848円	H28.12.25	118人	16,207人	—	※(地) 1,140円
新潟	—	932円	R5.12.30	33人	4,826人	—	※(地) 1,050円
長野	—	950円	R5.12.31	58人	2,816人	—	※(地) 1,061円
静岡	—	886円	R1.12.21	96人	7,810人	—	※(地) 1,097円
愛知	—	847円	H28.12.16	222人	30,999人	—	※(地) 1,140円
滋賀	—	840円	H30.12.29	33人	4,938人	—	※(地) 1,080円
京都	—	938円	R4.1.26	77人	9,363人	—	※(地) 1,122円
兵庫	—	797円	H28.2.1	141人	16,344人	—	※(地) 1,116円
鳥取	—	902円	R5.12.15	9人	1,356人	—	※(地) 1,030円
岡山	—	933円	R6.1.10	42人	2,724人	—	※(地) 1,047円
広島	—	903円	R3.12.31	73人	4,253人	—	※(地) 1,085円
愛媛	—	854円	R4.12.25	20人	2,378人	—	※(地) 1,033円
大分	—	716円	H28.12.25	32人	1,760人	—	※(地) 1,035円
宮崎	—	705円	H27.12.24	82人	4,597人	—	※(地) 1,023円
沖縄	—	770円	H30.11.23	25人	6,046人	—	※(地) 1,023円

○自動車小売業関係

青森	—	963円	R6.12.21	614人	4,785人	—	※(地) 1,029円
岩手	—	1,068円	R8.1.15	591人	6,395人	64円	
宮城	—	1,101円	R7.12.15	781人	8,444人	65円	
秋田	—	1,032円	R8.3.31	274人	2,971人	52円	新車、自動車部品・付属品を含む
福島	—	1,098円	R8.1.8	1,149人	8,434人	78円	
埼玉	—	1,152円	R7.12.1	2,817人	24,783人	63円	
千葉	—	922円	H30.12.25	787人	11,118人	—	新車 ※(地) 1,140円
神奈川	—	842円	H23.12.21	2,568人	23,958人	—	※(地) 1,225円
新潟	—	1,053円	R7.12.14	1,330人	8,895人	38円	自動車部品・付属品を含む
富山	—	769円	H23.1.20	114人	2,413人	—	新車 ※(地) 1,062円
愛知	—	943円	R2.12.16	1,321人	16,835人	—	新車 ※(地) 1,140円
愛知	—	800円	H19.12.16	270人	2,430人	—	自動車部品・付属品を含む※(地) 1,140円
京都	—	939円	R4.1.26	277人	5,297人	—	新車 ※(地) 1,122円
大阪	—	993円	R3.12.1	1,354人	17,108人	—	※(地) 1,177円
兵庫	—	963円	R4.12.1	2,200人	15,264人	—	※(地) 1,116円
奈良	—	892円	R3.12.29	522人	3,793人	—	※(地) 1,051円
島根	—	1,069円	R7.11.26	203人	2,086人	69円	新車
広島	—	1,038円	R7.2.21	1,723人	11,623人	—	※(地) 1,085円
福岡	—	1,131円	R7.12.10	616人	9,815人	65円	新車
大分	—	1,061円	R7.12.25	172人	2,462人	70円	新車
宮崎	—	927円	R5.12.20	167人	2,687人	—	新車 ※(地) 1,023円
鹿児島	—	1,048円	R7.12.28	238人	2,769人	62円	新車
沖縄	—	770円	H30.11.18	104人	2,195人	—	新車 ※(地) 1,023円

資料出所：厚生労働省 特定（産業別）最低賃金の全国一覧

※「適用使用者数、適用労働者数」については、労働調査会「最低賃金決定要覧」～令和8年度版～より、実質的な適用使用者数、適用労働者数である。

注1) 地域別最低賃金と特定最低賃金の両方が同時に適用される場合は、高い方の最低賃金額が適用される。

注2) 備考欄の「※(地)」で示された金額は、地域別最低賃金額が適用されるため地域別最低賃金額を表示している。

宮 崎 県 の 賃 金 概 要

1 産業・男女別きまって支給する現金給与額

きまって支給する現金給与額（企業規模計）の男性労働者（100%）に対する女性労働者の産業別現金給与額比率は、下図のとおりであるが、その割合が特に低いのは金融業、保険業の63.1%、次いで製造業の65.3%である。（第1表参照）

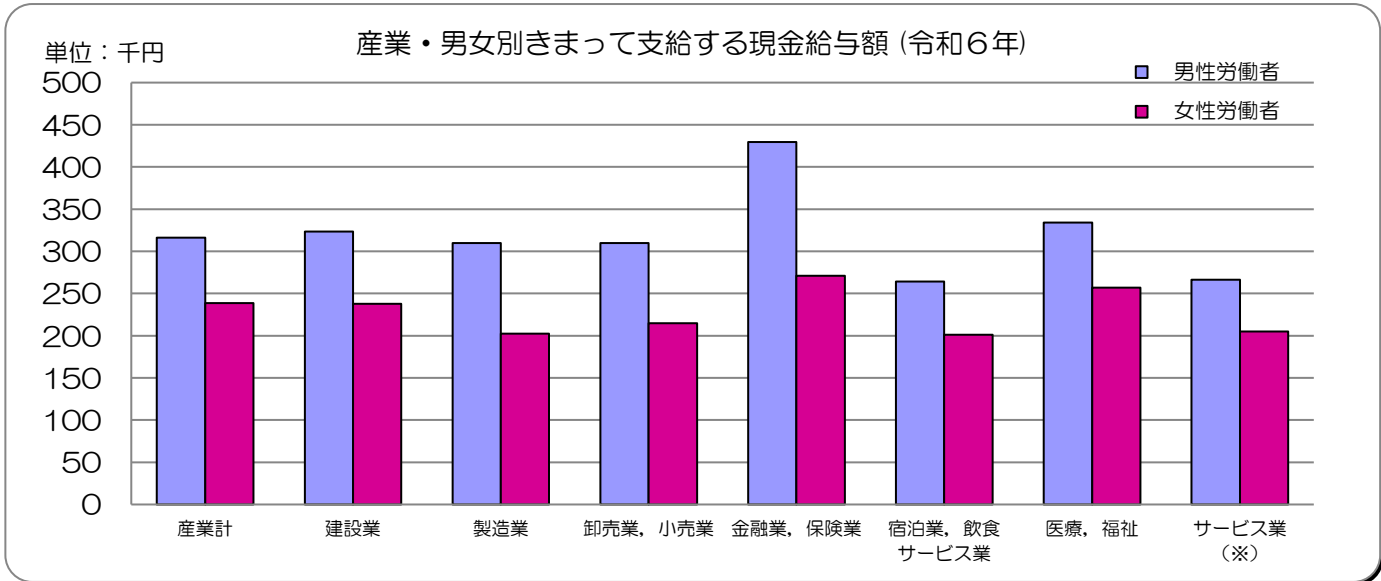

	単位：千円							
	産業計	建設業	製造業	卸売業、小売業	金融業、保険業	宿泊業、飲食サービス業	医療、福祉	サービス業(※)
■ 男性労働者	316.2	323.5	309.8	309.9	429.5	264.2	334.2	266.5
■ 女性労働者	238.7	237.9	202.4	214.7	271.0	201.2	257.0	205.1
女/男(比率)	75.5%	73.5%	65.3%	69.3%	63.1%	76.2%	76.9%	77.0%

2 短時間労働者（女性）の所定内給与額

短時間労働者（女性）の1時間当たりの所定内給与額（時間額）を全国平均（100%）と宮崎県で比較してみると、下図のとおり産業計で81.2%である。業種別では、金融業、保険業の67.9%が特に低くなっている。（第3表、第4表参照）

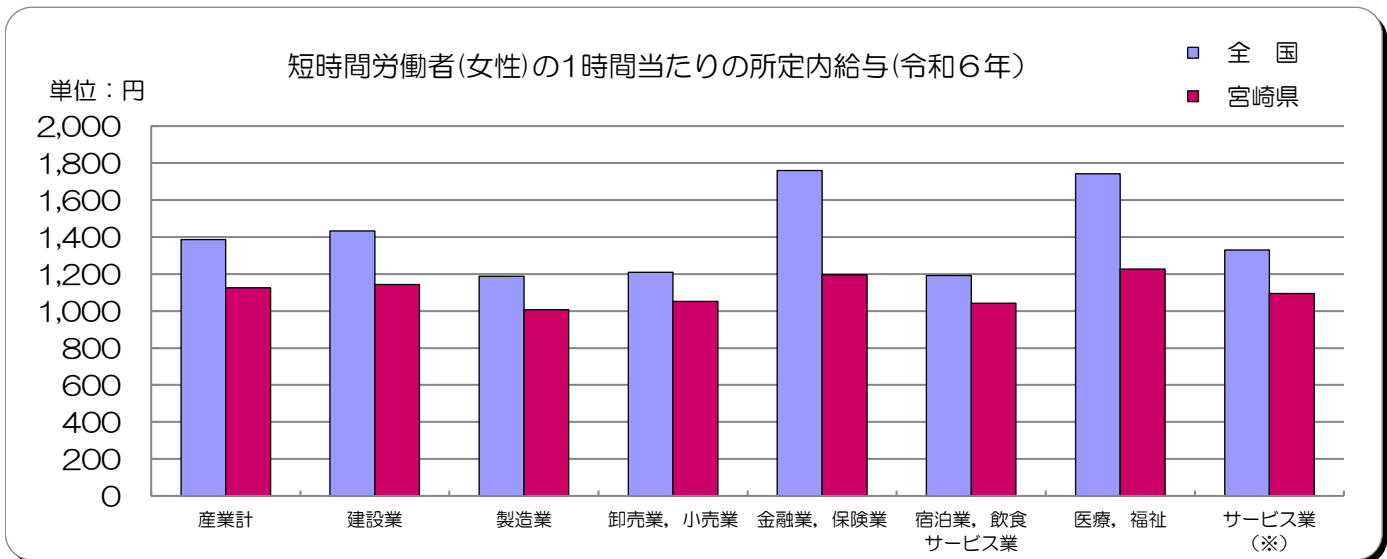

	単位：円							
	産業計	建設業	製造業	卸売業、小売業	金融業、保険業	宿泊業、飲食サービス業	医療、福祉	サービス業(※)
■ 全国	1,387	1,433	1,188	1,210	1,759	1,191	1,742	1,330
■ 宮崎県	1,126	1,143	1,007	1,051	1,195	1,042	1,227	1,094
宮崎/全国(比率)	81.2%	79.8%	84.8%	86.9%	67.9%	87.5%	70.4%	82.3%

(注) サービス業(※)は、正式には「サービス業(他に分類されないもの)」である。

3 産業別現金給与額の推移

令和2年の現金給与額を100とした場合、令和6年の指数は、下表のとおり産業計で104.8となっている。（第6表参照）

産業別現金給与額比率（令和2年＝100）

	産業計	建設業	製造業	卸売業, 小売業	金融業, 保険業	宿泊業, 飲食 サービス業	医療, 福祉	サービス業 (※)
令和元年	97.9	99.9	97.9	89.9	81.7	105.1	97.0	94.5
2年	100.0	100.0	100.0	100.0	100.0	100.0	100.0	100.0
3年	99.7	99.7	102.9	94.9	97.9	90.5	90.6	102.9
4年	102.9	91.0	113.2	88.0	113.5	90.1	92.5	102.0
5年	101.8	76.9	111.3	91.6	-	96.6	91.5	96.5
6年	104.8	85.1	115.3	93.9	124.4	80.0	99.9	95.2

産業別現金給与額の推移（事業所規模30人以上）

単位：千円

	産業計	建設業	製造業	卸売業, 小売業	金融業, 保険業	宿泊業, 飲食 サービス業	医療, 福祉	サービス業 (※)
令和元年	279.8	458.2	273.1	187.5	305.7	130.4	319.0	175.2
2年	286.0	458.5	278.9	208.6	374.4	124.2	328.8	185.3
3年	285.0	457.0	287.0	198.0	366.7	112.3	297.8	190.6
4年	294.2	417.3	315.8	183.6	424.9	111.9	304.2	188.9
5年	291.2	352.4	310.5	191.1	×	119.9	301.0	178.9
6年	299.8	390.3	321.7	195.8	465.7	99.3	328.3	176.4

（注1）サービス業（※）は、正式には「サービス業（他に分類されないもの）」である。

「×」…集計事業所数が少数であるため非公表

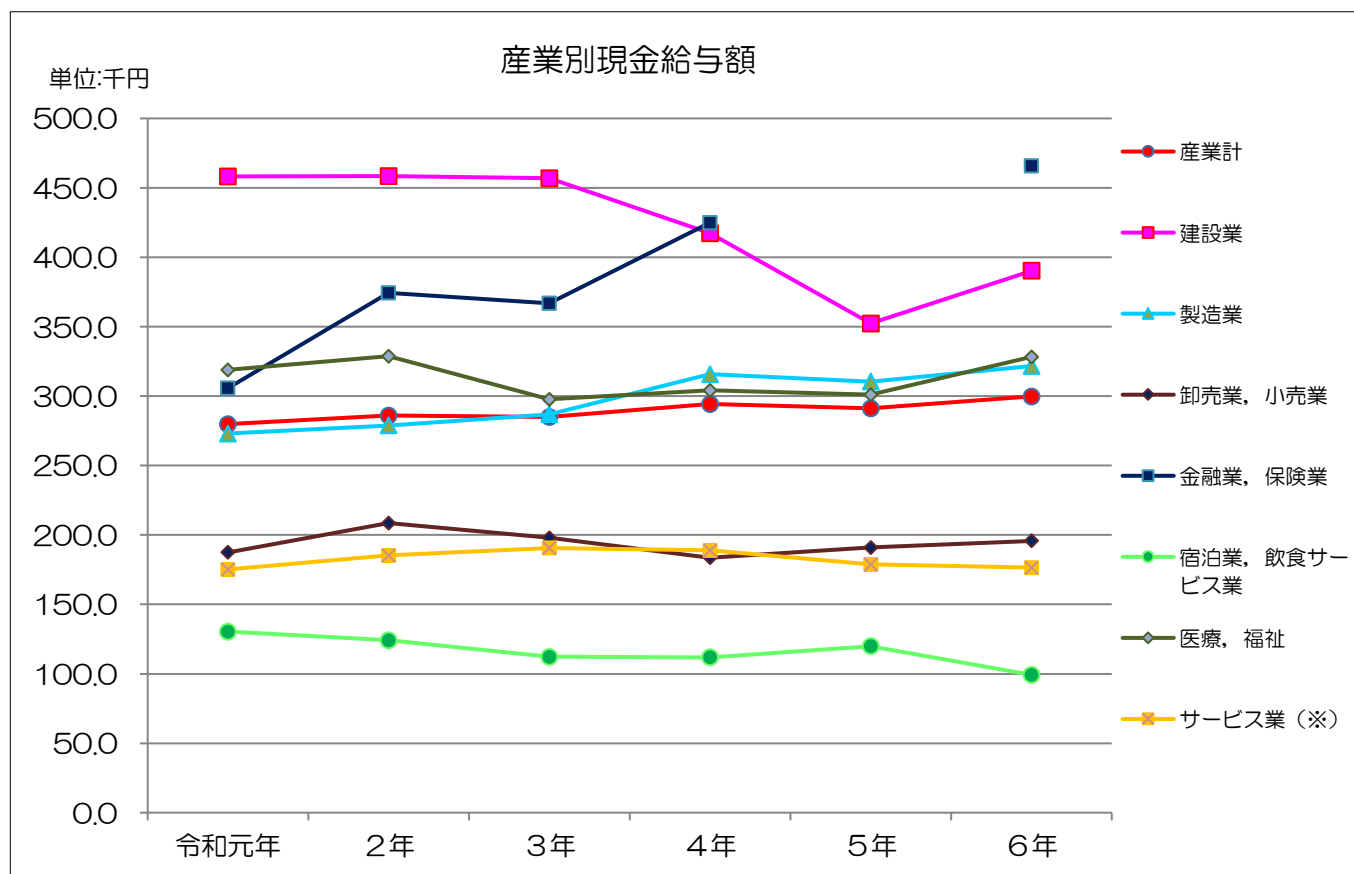

4 新規学卒者の初任給額

令和6年の宮崎県は、前年に比べ、男性では、「大卒」が額で5,200円、率で2.5%、「高専・短大卒」が額で42,400円、率で24.0%、「高卒」が額で8,800円、率で4.9%の増となった。
(第8表参照)

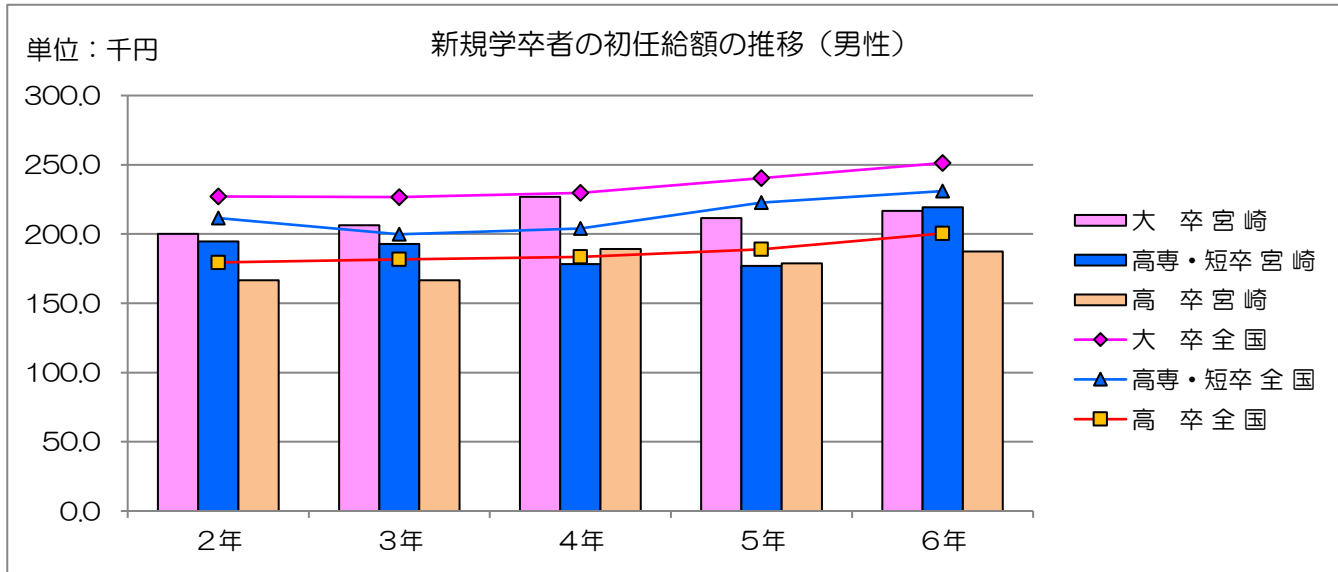

新規学卒者の初任給 男性 産業計 単位：千円

		2年	3年	4年	5年	6年
大卒	全国	227.2	226.7	229.7	240.3	251.3
	宮崎	200.2	206.3	226.8	211.5	216.7
高専・短卒	全国	211.6	199.8	204.1	222.8	231.0
	宮崎	194.6	192.8	178.2	176.9	219.3
高卒	全国	179.5	181.6	183.4	189.0	200.5
	宮崎	166.7	166.5	189.3	178.7	187.5

女性では、「大卒」が額で15,400円、率で7.0%、「高専・短大卒」が額で4,900円、率で2.5%、「高卒」が額で9,800円、率で6.0%の増となった。
(第8表参照)

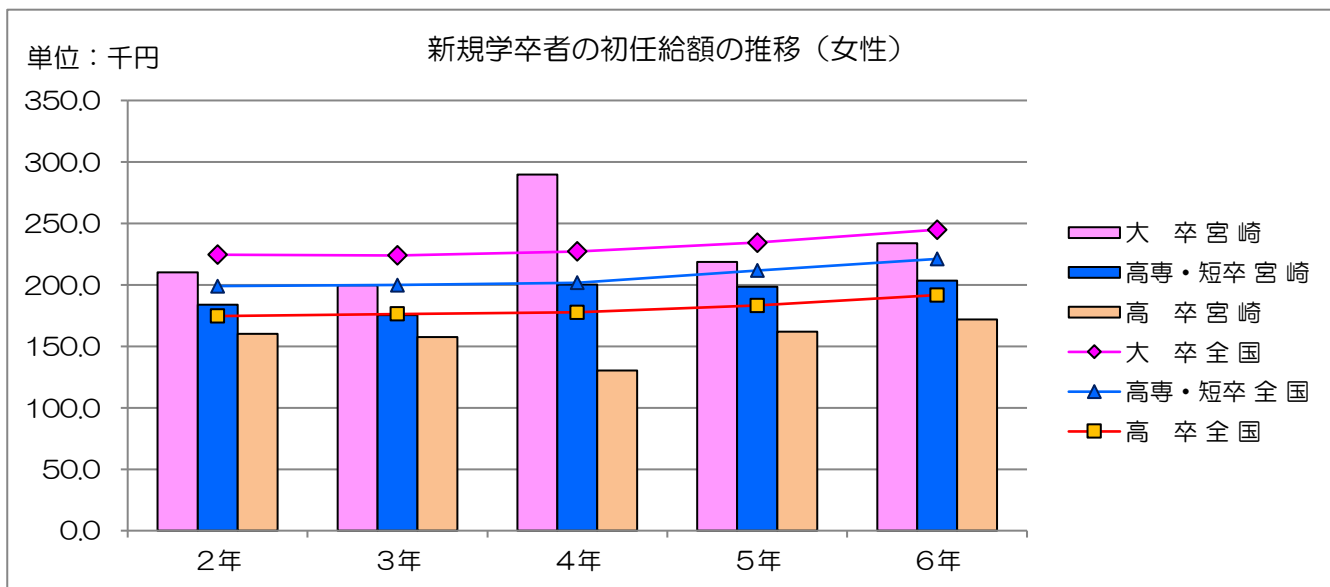

新規学卒者の初任給 女性 産業計 単位：千円

		2年	3年	4年	5年	6年
大卒	全国	224.6	223.9	227.2	234.3	244.9
	宮崎	210.3	199.5	289.8	218.5	233.9
高専・短卒	全国	199.0	199.8	201.8	211.7	221.1
	宮崎	183.9	175.3	200.3	198.5	203.4
高卒	全国	174.6	176.3	177.6	183.2	191.7
	宮崎	160.0	157.6	130.3	162.0	171.8

5 宮崎県と全国の賃金比較

宮崎県と全国(100%)との賃金比率は、事業所規模5人以上の産業計では80.7%となっている。(第12表参照)

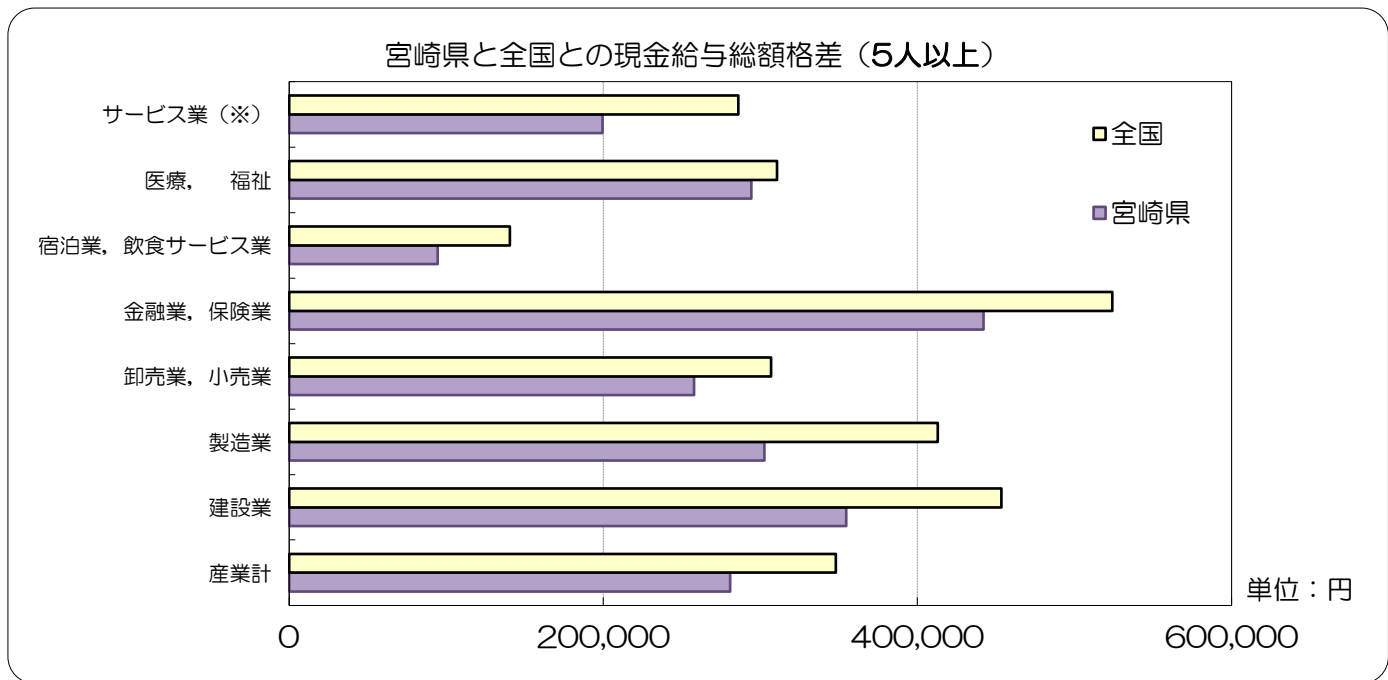

宮崎県と全国の賃金比較 (事業所規模5人以上)

単位: 円

	産業計	建設業	製造業	卸売業、 小売業	金融業、 保険業	宿泊業、飲食 サービス業	医療、 福祉	サービス業 (※)
宮崎県	280,858	354,609	302,482	257,683	442,034	94,617	294,317	199,544
全国	347,994	453,559	412,916	306,881	524,040	140,437	310,560	285,945
格差	80.7%	78.2%	73.3%	84.0%	84.4%	67.4%	94.8%	69.8%

また、事業所規模30人以上は、下図のとおり産業計で75.4%となっている。(第12表参照)

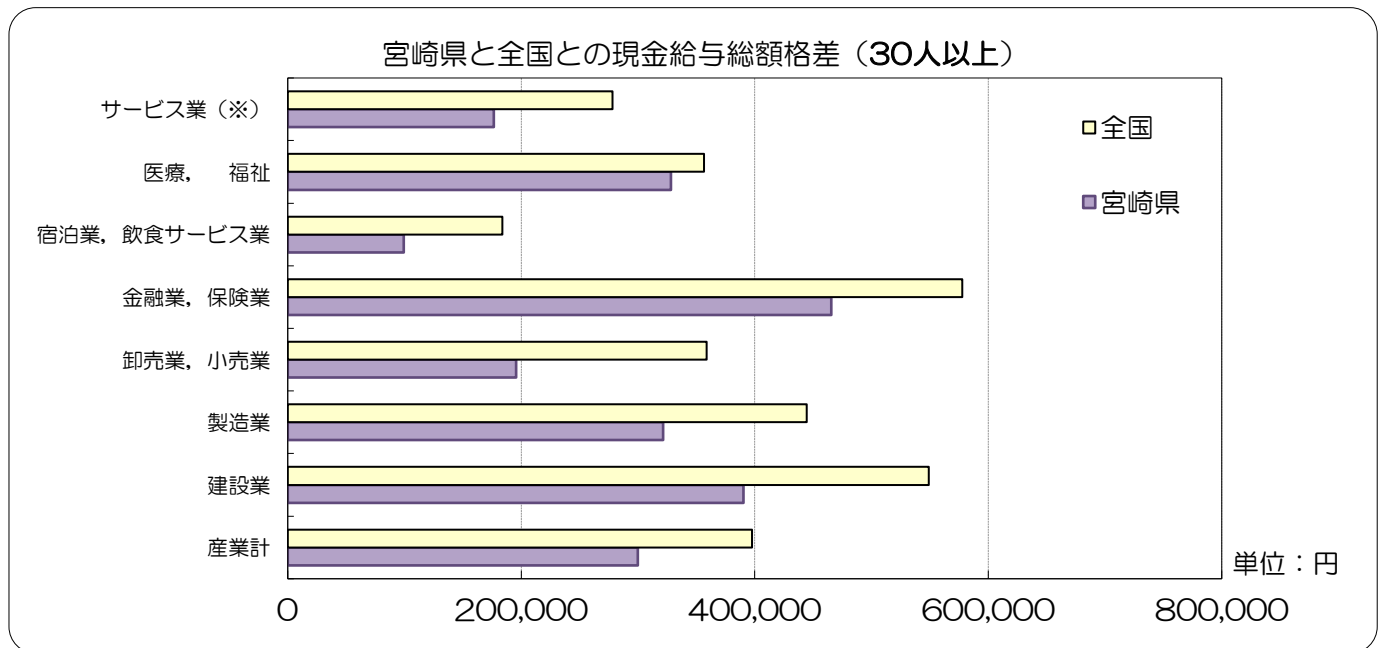

宮崎県と全国の賃金比較 (事業所規模30人以上)

単位: 円

	産業計	建設業	製造業	卸売業、 小売業	金融業、 保険業	宿泊業、飲食 サービス業	医療、 福祉	サービス業 (※)
宮崎県	299,818	390,251	321,663	195,776	465,684	99,311	328,322	176,413
全国	397,789	549,077	444,494	358,881	577,673	183,819	356,511	278,105
格差	75.4%	71.1%	72.4%	54.6%	80.6%	54.0%	92.1%	63.4%

(注) サービス業(※)は、正式には、「サービス業(他に分類されないもの)」である。

「x」…集計事業所数が少数であるため非公表

統計一覽表

1.賃金構造基本統計調査（第1表、第2表、第3表、第4表、第8表、第9表）

毎年6月分について実施しているもので、事業所規模5人以上の民営と、10人以上の公営、民営の事業所における、年齢・学歴など労働者の属性や業種別に賃金の額を表にした統計です。

◎以下は、賃金構造基本統計調査における主な用語の定義について説明します。

●常用労働者

次の各号のいずれかに該当する労働者をいう。

- ①期間を定めずに雇われている労働者。
- ②1か月を超える期間を定めて雇われている労働者。

●短時間労働者

1日の所定労働時間が一般の労働者よりも短い又は1日の所定労働時間が一般の労働者と同じでも1週の所定労働日数が一般の労働者よりも少ない労働者。

●きまって支給する現金給与額

労働契約、労働協約あるいは就業規則などによってあらかじめ定められている支給条件、算定方法によって6月分として支給された現金給与額をいい、手取額ではなく、所得税、社会保険料などを控除する前の額。

●所定内給与額

きまって支給する現金給与額のうち、超過労働給与額を差し引いた額。なお、超過労働給与額は、時間外勤務手当、深夜勤務手当、休日出勤手当、宿日直手当、交替手当など。

●年間賞与その他特別給与額

調査実施前年1年間における賞与(いわゆるボーナス)、期末手当等特別給与額をいう。

●初任給額(令和元年調査まで)

各年に採用し、6月末現在で実際に雇用している新規学卒者(各年の3月に学校教育法に基づく中学、高校、高専・短大又は大学を卒業した者)の所定内給与額から通勤手当を除いたものであり、各年の初任給額として確定したものの。

●新規学卒者

調査対象期日現在に雇用している一般労働者のうち、調査実施年3月に学校等を卒業しているものをいう。

◎統計表に用いている符号

「—」…該当する数値がないもの

2.毎月勤労統計調査(第5表、第6表、第7表、第10表、第11表、第12表、第13表、第14表)

農業、林業、漁業、一般公務を除く16大産業に属する事業所から一定の事業所を抽出して毎月調査しているもので、指数の変化をみることにより、時間の経過に伴って賃金水準がどのように変化したかを把握することができます。

◎以下は、毎月勤労統計調査における主な用語について説明します。

●現金給与額

所得税、社会保険料、労働組合費、購買代金等を差し引く以前の総額。

●きまって支給する給与

労働契約、団体協約あるいは事業所の給与規則等によって、あらかじめ定められている支給条件、算定方法により支給される給与のことであって、家族手当、超過労働給与を含む。

●所定内給与

きまって支給する給与のうち超過労働給与以外のものをいう。ここで超過労働給与とは、所定の労働時間を超える労働に対して支給される給与や、休日労働、深夜労働に対して支給される給与のことであり、時間外手当、早朝出勤手当、休日出勤手当、深夜手当等である。

●特別に支払われた給与

次の各号に該当する給与をいう。

①労働協約、就業規則等によらないで、一時的又は突発的理由に基づいて労働者に支払われた給与。

②労働協約、就業規則等により支払われた給与のうち、次に該当するもの。

ア.夏・冬の賞与(いわゆるボーナス)、期末手当等の一時金

イ.3か月を超える期間で算定される給与

ウ.労働協約、就業規則等の改定によるベースアップ等が行われた場合の追給分

●現金給与総額

「きまって支給する給与」と「特別に支払われた給与」の合計額である。

◎統計表に用いている符号

「—」…該当する数値がないもの

「×」…集計事業所数が少数であるため非公表

「○」…表記単位に満たないもの

第1表 産業、規模、性、年齢階級別きまって支給する現金給与額・所定内給与額及び年間賞与その他特別給与額【宮崎県】

区 分	企 業 規 模 計								1,000人 以 上							
	年 齢	勤 続 年 数	所 定 内 実 労 働 時 間 数	超 過 実 労 働 時 間 数	き ま っ て 支 給 す る 現 金 給 与 額	所 定 内 給 与 額	年 間 賞 与 そ の 他 特 別 給 与 額	労 働 者 数	年 齢	勤 続 年 数	所 定 内 実 労 働 時 間 数	超 過 実 労 働 時 間 数	き ま っ て 支 給 す る 現 金 給 与 額	所 定 内 給 与 額	年 間 賞 与 そ の 他 特 別 給 与 額	労 働 者 数
産業計																
男	45.8	12.9	164	12	316.2	288.4	772.9	10 724	43.5	14.4	158	17	375.2	332.3	1142.5	1 873
～ 19歳	19.2	1.0	162	7	205.4	188.5	176.8	105	19.4	1.1	154	11	227.1	195.3	251.0	19
20 ～ 24	22.7	2.6	164	11	233.3	211.1	419.8	619	22.8	2.3	157	20	265.7	224.2	544.9	100
25 ～ 29	27.6	4.8	162	14	266.6	239.4	611.8	761	27.6	5.0	157	20	303.2	255.9	734.9	184
30 ～ 34	32.6	7.1	162	14	296.3	263.8	734.4	970	32.4	8.5	158	22	350.2	297.4	1045.3	216
35 ～ 39	37.5	9.3	162	13	316.4	284.4	828.0	1 141	37.3	11.3	156	17	376.2	331.0	1151.1	228
40 ～ 44	42.4	11.4	164	13	327.1	296.6	834.2	1 326	42.5	13.6	159	20	395.3	345.3	1147.2	264
45 ～ 49	47.6	14.9	165	13	351.3	315.8	984.3	1 469	47.5	18.1	160	16	431.2	386.5	1404.7	229
50 ～ 54	52.4	17.2	164	11	353.3	326.2	995.0	1 530	52.2	21.8	160	14	458.0	415.4	1666.1	236
55 ～ 59	57.5	18.5	163	10	349.5	325.8	940.6	1 153	57.5	23.9	158	14	427.0	386.0	1467.1	204
60 ～ 64	62.5	19.3	164	8	313.9	291.9	517.6	1 000	62.4	21.0	156	9	309.2	291.1	847.6	154
65 ～ 69	67.2	17.5	163	7	269.7	252.0	373.7	475	66.6	9.5	165	8	219.1	207.5	212.1	32
70歳 ～	73.5	16.9	167	11	219.7	204.0	193.0	175	72.5	9.9	204	7	200.0	187.9	115.2	5
女	46.4	10.8	160	5	238.7	225.4	510.2	8 901	44.2	11.2	151	9	261.4	245.0	534.1	1 333
～ 19歳	19.0	0.8	162	4	181.3	174.7	68.0	76	19.1	0.9	153	13	198.6	181.2	179.3	13
20 ～ 24	22.9	2.4	163	6	217.8	205.6	378.3	575	23.2	2.0	156	10	232.7	215.6	386.9	117
25 ～ 29	27.4	3.8	160	5	227.2	216.4	412.6	662	27.3	4.2	148	9	262.5	244.2	562.9	112
30 ～ 34	32.6	6.3	159	7	250.7	236.8	422.3	612	32.6	6.9	149	9	256.6	240.8	527.0	152
35 ～ 39	37.9	8.3	157	4	244.9	236.7	520.7	807	37.6	9.1	145	7	277.7	263.3	596.5	144
40 ～ 44	42.4	10.3	160	5	250.2	237.3	556.6	1 025	42.3	11.5	151	10	310.8	287.8	698.5	160
45 ～ 49	47.6	11.5	160	5	248.6	236.4	625.4	1 366	47.8	12.7	154	11	278.7	258.8	657.4	153
50 ～ 54	52.5	13.3	161	5	245.4	231.5	594.1	1 290	52.6	17.5	153	9	277.7	258.6	625.4	156
55 ～ 59	57.5	13.1	161	5	244.1	229.6	626.3	1 077	57.7	15.9	152	5	252.5	244.5	547.9	133
60 ～ 64	62.6	16.8	161	4	227.8	206.9	406.0	898	62.3	15.5	155	10	221.0	205.8	341.8	125
65 ～ 69	67.0	17.6	161	3	216.7	199.8	325.5	365	67.7	18.6	157	4	206.8	201.3	177.1	43
70歳 ～	72.0	16.6	157	3	172.6	168.2	125.9	149	71.7	20.0	154	10	184.6	172.2	116.8	26
D 建設業																
男	44.4	12.7	163	9	323.5	304.8	968.3	1 135	40.2	20.5	148	24	449.9	382.2	2061.3	90
～ 19歳	19.3	1.4	166	3	190.6	187.1	266.7	20	-	-	-	-	-	-	-	-
20 ～ 24	22.7	3.3	163	6	230.6	220.8	488.7	112	23.0	3.0	145	33	316.1	253.4	940.0	8
25 ～ 29	27.5	6.1	172	9	259.7	244.4	796.8	73	27.5	9.5	157	37	331.9	258.2	1500.0	4
30 ～ 34	32.7	9.3	165	15	313.6	282.1	984.0	78	32.3	13.9	149	28	404.5	332.5	1622.0	19
35 ～ 39	37.1	11.4	164	16	349.7	310.0	1222.9	124	36.8	18.1	147	28	467.9	384.8	1785.7	26
40 ～ 44	42.6	11.3	167	12	314.3	288.3	725.3	174	40.5	22.5	149	34	571.4	460.5	2300.0	4
45 ～ 49	48.5	13.7	162	9	367.8	348.4	1593.6	125	49.5	27.5	149	17	508.8	451.2	2550.0	4
50 ～ 54	52.8	17.4	162	6	369.5	355.0	1078.3	168	52.7	32.5	151	17	552.0	489.8	3116.0	19
55 ～ 59	57.5	13.7	158	5	351.1	341.0	1180.7	123	57.5	35.5	141	0	486.6	486.6	4000.0	4
60 ～ 64	62.2	20.9	160	4	337.1	327.8	707.6	86	61.5	32.5	152	3	209.9	205.5	1050.0	4
65 ～ 69	67.0	24.4	161	1	307.5	305.5	710.9	42	-	-	-	-	-	-	-	-
70歳 ～	72.2	33.9	161	1	281.0	279.9	953.6	10	-	-	-	-	-	-	-	-
女	43.2	9.2	162	4	237.9	230.7	599.8	250	-	-	-	-	-	-	-	-
～ 19歳	19.5	0.5	176	1	170.9	169.9	0.0	5	-	-	-	-	-	-	-	-
20 ～ 24	22.9	3.6	169	2	195.5	191.6	523.4	21	-	-	-	-	-	-	-	-
25 ～ 29	27.1	1.0	163	1	216.5	214.4	117.1	23	-	-	-	-	-	-	-	-
30 ～ 34	31.5	5.8	153	1	194.0	192.4	110.1	20	-	-	-	-	-	-	-	-
35 ～ 39	37.4	2.1	166	0	220.6	220.2	114.9	13	-	-	-	-	-	-	-	-
40 ～ 44	42.2	6.9	154	2	217.7	215.2	820.6	46	-	-	-	-	-	-	-	-
45 ～ 49	47.1	16.3	161	1	257.5	255.7	678.0	38	-	-	-	-	-	-	-	-
50 ～ 54	52.1	11.5	161	10	266.8	246.5	621.4	34	-	-	-	-	-	-	-	-
55 ～ 59	58.4	9.7	159	7	269.3	255.8	1040.5	29	-	-	-	-	-	-	-	-
60 ～ 64	61.5	21.8	178	10	296.7	278.2	870.9	20	-	-	-	-	-	-	-	-
65 ～ 69	-	-	-	-	-	-	-	-	-	-	-	-	-	-	-	-
70歳 ～	75.5	3.5	168	0	168.0	168.0	120.0	1	-	-	-	-	-	-	-	-

第1表 産業、規模、性、年齢階級別きまって支給する現金給与額・所定内給与額及び年間賞与その他特別給与額【宮崎県】

(令和6年6月分)

区 分	100 ～ 999人								10 ～ 99人							
	年齢	勤続年数	所定内実労働時間数	超過実労働時間数	きまって支給する現金給与額	所定内給与額	年間賞与その他特別給与額	労働者数	年齢	勤続年数	所定内実労働時間数	超過実労働時間数	きまって支給する現金給与額	所定内給与額	年間賞与その他特別給与額	労働者数
	歳	年	時	時	千円	千円	千円	十人	歳	年	時	時	千円	千円	千円	十人
産業計																
男	46.0	13.5	161	12	318.9	290.4	855.6	4 441	46.6	11.6	168	9	288.4	267.6	532.8	4 411
～ 19歳	19.1	1.0	163	7	199.2	184.3	231.9	53	19.3	0.9	165	5	202.3	191.4	42.9	32
20 ～ 24	22.7	2.5	163	13	229.2	206.1	484.5	280	22.8	2.8	169	6	224.5	211.4	291.3	238
25 ～ 29	27.5	4.9	162	15	261.4	236.0	669.1	303	27.7	4.6	167	8	247.8	232.0	465.9	274
30 ～ 34	32.7	6.9	161	13	293.6	264.0	778.3	387	32.7	6.5	167	10	267.4	243.7	505.0	367
35 ～ 39	37.5	9.6	160	14	313.7	276.9	969.3	451	37.5	8.0	168	11	289.5	268.7	530.7	462
40 ～ 44	42.5	12.0	163	14	320.6	289.6	971.4	469	42.3	9.9	168	9	301.9	280.4	586.4	593
45 ～ 49	47.5	14.8	162	14	356.7	318.5	1143.3	668	47.7	13.6	170	12	312.8	284.3	629.8	572
50 ～ 54	52.3	18.5	161	11	349.1	326.1	1077.2	641	52.5	14.4	167	11	319.4	294.1	671.5	653
55 ～ 59	57.5	20.7	159	8	370.3	351.9	1119.6	467	57.6	14.0	168	10	296.6	275.0	543.8	482
60 ～ 64	62.7	20.4	163	9	336.8	308.2	462.2	416	62.4	17.7	167	7	293.3	276.6	452.9	430
65 ～ 69	67.2	19.2	160	10	288.5	259.3	350.9	227	67.3	16.8	166	4	257.6	251.0	421.8	216
70歳 ～	73.5	13.1	162	15	205.7	184.2	84.3	79	73.5	20.6	170	8	232.8	222.0	291.3	91
女	46.5	12.0	159	4	241.3	223.8	590.5	3 663	46.9	9.5	165	4	228.6	220.2	426.8	3 905
～ 19歳	18.9	0.8	163	3	180.2	174.7	52.4	46	19.2	0.8	167	1	171.6	169.9	28.8	17
20 ～ 24	22.9	2.5	165	8	218.1	203.5	403.2	232	22.9	2.5	166	3	209.9	202.6	348.4	226
25 ～ 29	27.1	3.6	161	4	223.3	212.2	423.4	263	27.7	3.8	163	5	216.8	209.4	343.7	287
30 ～ 34	33.0	6.3	159	10	280.7	263.2	430.6	192	32.3	5.9	165	5	225.8	215.5	357.0	268
35 ～ 39	38.1	8.7	154	4	233.9	224.7	568.8	340	37.7	7.6	166	2	242.0	237.6	436.3	323
40 ～ 44	42.6	10.8	160	4	255.2	241.8	618.5	439	42.2	9.2	163	4	222.3	213.8	439.8	426
45 ～ 49	47.3	12.1	155	3	243.5	232.9	783.6	555	47.7	10.6	166	6	245.9	234.1	485.0	659
50 ～ 54	52.3	15.1	160	4	252.3	233.7	746.0	529	52.6	10.7	165	5	231.0	222.6	453.2	605
55 ～ 59	57.3	14.1	159	4	245.6	224.0	756.8	475	57.6	11.2	165	5	240.2	231.1	516.4	469
60 ～ 64	62.7	20.1	160	2	242.0	207.8	424.8	421	62.5	13.3	165	4	213.4	206.1	406.2	353
65 ～ 69	66.8	22.0	157	2	204.2	171.7	280.7	141	67.0	13.9	165	4	228.8	221.5	396.2	180
70歳 ～	73.2	15.7	153	3	162.6	158.5	55.2	31	71.7	15.9	159	1	172.5	170.3	152.2	92
D 建設業																
男	45.4	10.9	163	14	339.8	310.4	1480.6	306	44.5	12.5	166	4	301.2	293.1	622.6	739
～ 19歳	19.3	1.5	162	7	195.6	187.4	641.8	8	19.3	1.3	170	0	187.0	187.0	0.0	12
20 ～ 24	23.2	3.1	169	13	238.5	215.4	924.8	20	22.6	3.3	164	1	221.0	219.1	342.8	84
25 ～ 29	27.2	5.1	176	20	245.6	212.6	842.1	15	27.6	6.1	173	4	258.6	252.6	734.3	54
30 ～ 34	31.4	9.2	170	17	296.8	262.5	1332.5	18	33.4	7.1	170	8	279.4	267.6	545.1	41
35 ～ 39	37.7	14.3	161	27	377.1	314.4	2441.7	20	37.1	8.3	170	10	302.0	283.2	708.1	77
40 ～ 44	41.8	9.0	163	20	309.7	260.9	1046.5	49	42.9	11.9	169	8	308.2	294.2	544.5	120
45 ～ 49	48.5	10.9	160	13	391.7	364.5	2180.4	66	48.5	16.1	165	4	329.4	322.1	824.4	55
50 ～ 54	52.2	16.5	163	13	383.1	355.7	1483.9	27	52.9	15.3	163	2	338.5	334.2	677.2	123
55 ～ 59	57.4	12.6	159	8	387.1	370.0	1564.9	58	57.6	13.4	158	2	309.2	305.0	649.5	62
60 ～ 64	62.1	13.0	160	3	295.2	289.5	801.8	16	62.3	22.1	161	5	354.3	344.0	665.6	67
65 ～ 69	66.6	28.3	168	4	315.9	305.1	525.6	5	67.1	23.8	160	0	306.3	305.5	737.0	37
70歳 ～	72.2	19.5	143	1	220.6	218.4	310.6	3	72.2	38.9	167	0	302.0	301.4	1177.8	7
女	45.6	8.8	155	2	261.6	256.6	1117.3	67	42.3	9.3	164	4	229.1	221.1	408.4	182
～ 19歳	-	-	-	-	-	-	-	-	19.5	0.5	176	1	170.9	169.9	0.0	5
20 ～ 24	22.5	2.2	166	4	204.3	199.2	214.0	1	22.9	3.7	169	2	194.9	191.1	545.1	20
25 ～ 29	26.1	1.4	165	2	241.6	238.1	197.5	14	28.5	0.5	160	0	180.0	180.0	0.0	9
30 ～ 34	32.0	1.0	162	3	290.0	286.2	660.0	1	31.5	6.0	153	1	189.0	187.5	81.5	19
35 ～ 39	35.5	0.5	160	0	242.1	242.1	0.0	1	37.6	2.2	167	0	218.4	218.0	126.3	12
40 ～ 44	43.4	5.3	153	1	264.7	262.0	2391.5	10	41.8	7.4	155	2	204.0	201.6	364.9	36
45 ～ 49	48.4	16.8	149	0	333.2	332.6	1568.8	11	46.6	16.1	167	1	226.5	224.1	313.1	27
50 ～ 54	52.1	17.0	161	10	281.7	256.0	957.4	7	52.1	10.1	161	10	262.8	243.9	531.0	27
55 ～ 59	57.9	9.4	147	2	236.8	233.6	1090.6	20	59.5	10.5	184	18	337.1	302.0	936.1	9
60 ～ 64	60.5	12.5	188	0	196.1	196.1	672.5	2	61.6	22.9	177	11	308.4	287.8	893.9	18
65 ～ 69	-	-	-	-	-	-	-	-	-	-	-	-	-	-	-	-
70歳 ～	-	-	-	-	-	-	-	-	75.5	3.5	168	0	168.0	168.0	120.0	1

資料出所:厚生労働省「賃金構造基本統計調査」(令和6年)

第1表 産業、規模、性、年齢階級別きまって支給する現金給与額・所定内給与額及び年間賞与その他特別給与額【宮崎県】

区 分	企 業 規 模 計								1,000人 以 上							
	年 齢	勤 続 年 数	所 定 内 実 労 働 時 間 数	超 過 実 労 働 時 間 数	き ま っ て 支 給 す る 現 金 給 与 額	所 定 内 給 与 額	年 間 賞 与 そ の 他 特 別 給 与 額	労 働 者 数	年 齢	勤 続 年 数	所 定 内 実 労 働 時 間 数	超 過 実 労 働 時 間 数	き ま っ て 支 給 す る 現 金 給 与 額	所 定 内 給 与 額	年 間 賞 与 そ の 他 特 別 給 与 額	労 働 者 数
E 製造業																
男	43.6	14.5	161	13	309.8	277.0	949.3	2 266	40.5	15.3	151	21	394.7	322.0	1313.8	343
~ 19歳	19.1	0.9	160	9	209.5	184.9	182.5	47	19.4	1.0	152	10	230.2	198.3	234.6	15
20 ~ 24	22.6	2.8	162	16	232.8	200.5	547.1	184	22.5	2.8	150	25	288.2	228.4	733.8	34
25 ~ 29	27.5	5.1	160	17	269.5	233.9	720.7	212	27.2	5.0	153	26	338.4	265.5	946.6	41
30 ~ 34	32.5	8.1	159	19	294.8	251.9	920.9	229	32.4	8.5	150	26	391.4	303.8	1192.7	40
35 ~ 39	37.5	10.7	159	16	322.3	282.4	1036.4	234	37.4	12.3	148	21	427.8	352.7	1493.8	39
40 ~ 44	42.7	13.6	161	15	337.1	296.2	1129.9	249	42.7	16.7	150	25	444.9	350.0	1507.8	43
45 ~ 49	47.5	16.4	163	12	330.4	298.7	1040.8	285	47.6	20.7	151	23	424.7	329.4	1431.9	27
50 ~ 54	52.3	21.2	160	11	358.1	326.6	1203.6	307	52.0	26.6	151	20	471.7	386.8	1689.1	37
55 ~ 59	57.3	23.8	160	11	363.6	333.6	1235.2	265	57.0	30.3	152	15	461.7	404.3	1795.6	45
60 ~ 64	62.3	24.0	161	7	270.4	255.7	737.9	181	62.0	21.8	149	8	321.6	293.8	1396.8	22
65 ~ 69	67.3	22.9	162	9	220.0	202.6	364.9	51	-	-	-	-	-	-	-	
70歳 ~	73.0	22.7	160	6	216.5	206.6	393.6	22	-	-	-	-	-	-	-	
女	44.5	12.0	158	6	202.4	193.0	464.1	1 189	41.5	14.0	149	10	231.9	213.6	827.1	67
~ 19歳	18.8	0.7	160	5	181.2	172.6	72.5	35	19.0	1.0	146	14	202.6	183.4	212.8	5
20 ~ 24	22.5	3.1	162	12	195.9	177.9	487.9	103	22.7	2.2	152	6	191.4	179.9	568.8	5
25 ~ 29	27.6	4.2	157	7	208.4	197.0	460.7	85	27.9	6.9	154	8	260.6	238.8	1062.7	3
30 ~ 34	32.8	6.7	159	9	203.3	189.7	497.7	80	32.6	5.7	139	4	176.6	170.1	629.0	6
35 ~ 39	38.0	8.3	156	6	213.6	202.2	555.8	119	38.2	15.0	150	10	247.6	227.4	1186.1	10
40 ~ 44	42.6	11.9	157	5	216.8	206.9	560.9	121	41.9	11.7	150	10	241.0	222.2	891.6	11
45 ~ 49	47.6	13.3	159	4	205.2	197.5	519.7	195	48.1	14.9	145	9	207.9	193.7	529.0	7
50 ~ 54	52.6	15.0	158	5	207.9	198.4	502.8	187	52.2	22.8	150	14	267.8	240.2	993.8	11
55 ~ 59	57.6	17.9	158	3	202.1	196.9	447.9	130	58.1	33.2	153	9	223.4	209.5	799.0	6
60 ~ 64	62.7	19.9	162	2	178.6	174.9	292.0	91	63.2	7.6	156	12	284.8	259.9	1103.7	2
65 ~ 69	67.4	24.7	152	3	173.1	169.2	122.9	23	65.5	1.5	148	2	190.7	168.8	0.0	0
70歳 ~	73.0	22.7	154	1	154.3	152.3	122.6	19	-	-	-	-	-	-	-	
E09 食料品製造業																
男	43.8	15.9	159	13	280.7	260.2	917.2	340	-	-	-	-	-	-	-	-
~ 19歳	18.6	0.6	162	7	177.5	169.1	41.4	4	-	-	-	-	-	-	-	-
20 ~ 24	22.0	2.9	158	16	203.9	184.2	683.9	25	-	-	-	-	-	-	-	-
25 ~ 29	27.6	4.7	162	16	242.0	220.0	644.0	44	-	-	-	-	-	-	-	-
30 ~ 34	32.2	8.6	160	22	274.7	240.6	1055.2	36	-	-	-	-	-	-	-	-
35 ~ 39	37.9	8.6	154	6	257.3	247.5	846.1	16	-	-	-	-	-	-	-	-
40 ~ 44	43.2	15.5	163	12	304.3	284.2	1257.5	33	-	-	-	-	-	-	-	-
45 ~ 49	47.8	16.2	160	10	294.4	278.1	736.1	44	-	-	-	-	-	-	-	-
50 ~ 54	52.2	19.5	159	12	307.5	288.5	910.9	66	-	-	-	-	-	-	-	-
55 ~ 59	57.6	25.7	157	11	342.7	323.5	1319.8	42	-	-	-	-	-	-	-	-
60 ~ 64	62.5	35.4	155	17	261.1	234.0	874.3	24	-	-	-	-	-	-	-	-
65 ~ 69	65.8	40.8	156	0	164.6	164.6	696.7	6	-	-	-	-	-	-	-	-
70歳 ~	-	-	-	-	-	-	-	-	-	-	-	-	-	-	-	-
女	40.7	8.8	160	6	195.5	186.7	406.9	250	-	-	-	-	-	-	-	-
~ 19歳	18.5	0.5	158	6	171.5	164.1	0.0	10	-	-	-	-	-	-	-	-
20 ~ 24	22.2	3.0	165	14	191.2	173.5	577.3	44	-	-	-	-	-	-	-	-
25 ~ 29	27.5	2.3	157	7	186.3	177.1	342.8	27	-	-	-	-	-	-	-	-
30 ~ 34	34.0	11.2	161	11	229.6	211.2	941.1	17	-	-	-	-	-	-	-	-
35 ~ 39	39.0	8.3	157	2	210.3	207.0	696.1	18	-	-	-	-	-	-	-	-
40 ~ 44	44.3	9.5	145	3	170.5	167.1	302.9	5	-	-	-	-	-	-	-	-
45 ~ 49	46.9	10.5	160	4	196.4	190.4	442.2	48	-	-	-	-	-	-	-	-
50 ~ 54	53.3	12.6	158	4	197.1	190.6	249.0	48	-	-	-	-	-	-	-	-
55 ~ 59	57.8	14.0	156	1	194.3	193.1	147.0	20	-	-	-	-	-	-	-	-
60 ~ 64	63.5	18.8	172	3	183.1	179.2	56.3	11	-	-	-	-	-	-	-	-
65 ~ 69	68.5	23.5	168	14	182.2	164.5	5.0	0	-	-	-	-	-	-	-	-
70歳 ~	70.5	28.5	168	28	224.4	180.9	5.0	0	-	-	-	-	-	-	-	-

第1表 産業、規模、性、年齢階級別きまって支給する現金給与額・所定内給与額及び年間賞与その他特別給与額【宮崎県】

(令和6年6月分)

区分	100 ～ 999人								10 ～ 99人							
	年齢	勤続年数	所定内実労働時間数	超過実労働時間数	きまって支給する現金給与額	所定内給与額	年間賞与その他特別給与額	労働者数	年齢	勤続年数	所定内実労働時間数	超過実労働時間数	きまって支給する現金給与額	所定内給与額	年間賞与その他特別給与額	労働者数
	歳	年	時	時	千円	千円	千円	十人	歳	年	時	時	千円	千円	千円	十人
E 製造業																
男	42.4	15.7	160	14	314.5	281.7	1105.8	1 190	47.1	12.3	167	9	262.5	248.3	524.4	733
～ 19歳	19.0	0.9	164	9	202.3	180.1	168.7	29	19.0	0.6	172	5	165.0	157.7	18.4	2
20 ～ 24	22.5	3.0	161	17	229.8	198.8	583.4	120	22.8	2.1	176	6	184.1	176.6	201.6	31
25 ～ 29	27.5	5.4	159	19	262.4	227.9	811.9	110	27.8	4.4	165	7	235.7	223.3	403.4	61
30 ～ 34	32.6	8.6	159	20	289.4	248.1	1030.2	127	32.3	6.8	164	11	242.6	225.8	516.1	61
35 ～ 39	37.6	11.6	158	20	326.9	282.6	1137.2	128	37.2	8.2	167	7	253.6	241.9	585.5	68
40 ～ 44	42.8	14.7	161	15	339.2	303.4	1289.3	136	42.6	9.6	167	9	265.2	248.3	579.5	69
45 ～ 49	47.3	17.9	162	12	345.6	312.9	1282.9	140	47.6	13.7	167	9	291.2	275.1	667.5	119
50 ～ 54	52.4	22.9	159	11	373.4	343.9	1458.1	170	52.3	16.3	166	9	289.2	274.5	586.8	100
55 ～ 59	57.4	28.3	159	10	390.4	360.9	1548.0	128	57.3	14.2	167	11	278.6	261.4	529.1	92
60 ～ 64	62.3	30.6	158	10	268.4	250.3	869.8	78	62.4	18.1	167	5	258.5	250.6	433.2	81
65 ～ 69	67.1	27.8	155	3	188.0	174.7	306.4	21	67.5	19.7	168	13	241.5	221.4	404.1	31
70歳～	73.7	29.4	156	2	170.5	161.4	141.3	4	72.8	21.3	160	7	225.7	215.6	444.2	18
女	42.1	12.7	158	7	215.0	201.7	595.6	590	47.5	10.9	160	3	184.7	180.8	271.7	531
～ 19歳	18.7	0.6	163	4	180.2	172.6	43.7	26	19.4	1.1	156	1	162.0	160.1	88.5	4
20 ～ 24	22.4	3.2	163	14	201.0	179.7	521.7	83	22.8	2.7	163	2	170.3	167.8	285.0	16
25 ～ 29	27.3	4.7	156	8	215.9	202.5	563.7	50	28.1	3.3	159	5	191.0	183.9	234.0	31
30 ～ 34	33.5	7.9	159	12	225.9	205.2	722.6	38	32.1	5.6	162	6	183.8	176.5	239.6	36
35 ～ 39	37.7	9.0	155	8	228.2	212.9	701.0	58	38.1	6.2	158	4	189.7	184.6	258.0	51
40 ～ 44	42.9	13.7	158	6	234.6	221.9	672.3	62	42.4	9.7	157	3	188.3	184.0	341.0	48
45 ～ 49	47.6	17.5	156	6	233.5	221.0	888.2	79	47.5	10.2	162	3	184.6	180.8	254.3	110
50 ～ 54	52.7	18.5	157	7	227.5	212.6	696.6	78	52.5	11.4	159	2	185.7	182.4	293.8	98
55 ～ 59	57.7	18.1	158	4	211.0	202.8	593.8	54	57.5	16.4	158	1	193.2	191.1	302.9	70
60 ～ 64	62.8	24.0	159	2	176.7	173.6	250.6	44	62.6	16.7	165	2	174.7	171.5	287.8	45
65 ～ 69	67.4	26.2	146	1	168.3	167.2	118.2	15	67.4	22.2	163	7	181.8	173.1	135.1	8
70歳～	70.9	14.1	145	4	158.7	153.2	31.2	4	73.5	25.0	157	1	153.1	152.0	147.0	15
E09 食料品製造業																
男	43.5	17.6	159	14	284.2	262.8	1160.7	243	44.5	11.8	161	12	272.0	253.8	310.1	97
～ 19歳	18.6	0.6	162	7	177.5	169.1	41.4	4	-	-	-	-	-	-	-	-
20 ～ 24	22.0	2.9	158	16	203.9	184.2	683.9	25	-	-	-	-	-	-	-	-
25 ～ 29	27.4	5.6	164	22	247.8	218.9	932.5	30	28.0	2.7	157	4	229.2	222.4	0.0	14
30 ～ 34	32.2	8.9	160	23	274.5	238.9	1288.2	26	32.0	8.0	160	20	275.1	245.0	470.0	10
35 ～ 39	38.8	9.9	154	13	286.8	266.7	1477.4	8	37.1	7.5	155	0	229.5	229.5	254.1	8
40 ～ 44	43.7	18.2	163	12	325.4	304.7	1580.8	25	41.7	7.7	165	12	243.2	225.0	320.7	8
45 ～ 49	47.7	19.2	160	7	297.1	284.3	1027.2	23	47.8	12.8	160	13	291.4	271.1	407.9	21
50 ～ 54	52.2	20.6	158	12	305.6	287.1	1199.5	43	52.3	17.4	161	13	311.4	291.3	343.8	22
55 ～ 59	57.4	29.5	154	8	374.6	360.3	1604.3	32	58.0	14.0	168	23	242.8	208.5	430.0	10
60 ～ 64	62.5	36.0	155	19	250.5	218.9	1017.8	20	62.5	31.5	160	0	325.6	325.6	0.0	3
65 ～ 69	65.8	40.8	156	0	164.6	164.6	696.7	6	-	-	-	-	-	-	-	-
70歳～	-	-	-	-	-	-	-	-	-	-	-	-	-	-	-	-
女	36.4	8.5	161	9	199.6	187.1	562.5	156	47.8	9.4	159	2	188.6	185.9	148.4	94
～ 19歳	18.5	0.5	158	6	171.5	164.1	0.0	10	-	-	-	-	-	-	-	-
20 ～ 24	22.2	3.0	165	14	191.2	173.5	577.3	44	-	-	-	-	-	-	-	-
25 ～ 29	26.5	2.8	159	8	190.2	180.1	456.5	17	29.0	1.5	155	6	179.9	172.0	155.0	10
30 ～ 34	34.0	11.2	161	11	229.6	211.2	941.1	17	-	-	-	-	-	-	-	-
35 ～ 39	38.4	17.8	157	5	256.0	248.2	1452.8	8	39.5	1.0	157	0	175.0	175.0	110.0	10
40 ～ 44	44.3	9.5	145	3	170.5	167.1	302.9	5	-	-	-	-	-	-	-	-
45 ～ 49	46.4	11.3	158	9	221.0	207.0	983.3	17	47.2	10.1	161	1	182.5	180.9	134.3	31
50 ～ 54	53.7	16.0	155	6	202.1	191.5	387.0	20	53.0	10.3	160	2	193.7	190.0	155.1	29
55 ～ 59	58.4	8.9	165	3	174.5	171.5	93.3	8	57.3	17.4	150	0	207.2	207.2	182.2	12
60 ～ 64	63.5	17.7	171	2	176.3	173.2	15.8	9	63.5	23.5	179	5	212.3	205.0	230.0	2
65 ～ 69	68.5	23.5	168	14	182.2	164.5	5.0	0	-	-	-	-	-	-	-	-
70歳～	70.5	28.5	168	28	224.4	180.9	5.0	0	-	-	-	-	-	-	-	-

資料出所：厚生労働省「賃金構造基本統計調査」(令和6年)

第1表 産業、規模、性、年齢階級別きまって支給する現金給与額・所定内給与額及び年間賞与その他特別給与額【宮崎県】

区 分	企 業 規 模 計								1,000人 以 上							
	年 齢	勤 続 年 数	所 定 内 実 労 働 時 間 数	超 過 実 労 働 時 間 数	き ま っ て 支 給 す る 現 金 給 与 額	所 定 内 給 与 額	年 間 賞 与 そ の 他 特 別 給 与 額	労 働 者 数	年 齢	勤 続 年 数	所 定 内 実 労 働 時 間 数	超 過 実 労 働 時 間 数	き ま っ て 支 給 す る 現 金 給 与 額	所 定 内 給 与 額	年 間 賞 与 そ の 他 特 別 給 与 額	労 働 者 数
H 運輸業, 郵便業																
男	51.3	11.0	172	29	311.3	257.1	374.0	1 155	45.9	12.0	168	32	360.9	304.6	962.0	104
～ 19歳	18.7	0.7	163	2	233.1	229.1	14.4	3	19.5	1.5	159	10	207.6	187.5	467.0	0
20 ～ 24	22.9	2.2	169	26	262.0	230.8	214.5	7	21.5	3.5	159	9	218.2	202.8	764.1	0
25 ～ 29	27.2	3.7	171	16	299.9	275.2	332.1	22	27.5	4.7	159	32	277.6	222.9	645.3	3
30 ～ 34	32.7	3.7	174	29	298.4	231.3	278.2	59	31.6	13.3	168	42	343.9	263.0	1165.0	6
35 ～ 39	37.7	7.8	172	36	328.9	268.8	523.4	74	37.2	4.7	169	35	363.0	304.9	438.5	13
40 ～ 44	42.3	8.3	170	29	324.1	266.8	499.5	157	42.2	10.3	169	35	364.3	302.3	1006.7	35
45 ～ 49	47.5	10.1	172	38	332.6	265.5	390.9	199	47.3	12.7	164	23	404.6	368.4	1064.0	13
50 ～ 54	52.5	10.8	174	30	322.4	259.6	351.5	202	51.2	10.5	167	32	416.2	366.3	1075.1	7
55 ～ 59	57.3	12.7	175	25	313.4	266.1	447.1	165	56.7	19.0	168	35	358.7	291.0	1174.2	21
60 ～ 64	62.6	13.4	172	21	295.7	250.1	326.6	155	62.5	15.7	168	1	258.6	250.7	774.6	5
65 ～ 69	67.4	18.9	162	23	275.1	244.0	203.4	61	66.5	12.5	168	0	191.9	179.0	204.4	1
70歳 ～	73.6	19.7	175	24	232.7	202.7	74.5	50	-	-	-	-	-	-	-	-
女	47.6	10.2	163	10	239.2	217.4	304.9	136	44.9	16.4	168	20	298.1	261.2	833.7	14
～ 19歳	-	-	-	-	-	-	-	-	-	-	-	-	-	-	-	-
20 ～ 24	23.4	1.6	152	1	222.7	220.7	389.7	2	-	-	-	-	-	-	-	-
25 ～ 29	27.5	3.8	157	6	224.3	213.3	385.1	4	27.5	3.0	169	12	249.1	223.7	324.4	1
30 ～ 34	31.7	3.3	166	7	247.4	237.4	178.8	15	33.6	7.1	164	12	233.3	211.7	510.5	2
35 ～ 39	38.9	9.2	166	10	270.1	253.3	483.4	11	37.6	13.9	166	3	290.5	284.4	637.5	1
40 ～ 44	42.8	11.9	161	13	249.5	227.1	478.4	24	43.3	20.5	172	36	312.6	246.7	1063.2	6
45 ～ 49	48.4	11.5	161	12	225.6	202.4	325.1	12	48.0	18.2	163	13	305.3	282.9	737.6	2
50 ～ 54	52.5	7.2	166	9	230.3	208.3	180.3	39	51.4	19.6	163	10	328.5	308.4	823.6	1
55 ～ 59	58.4	18.1	164	5	235.8	220.8	487.2	12	58.8	16.7	167	0	302.5	295.1	716.0	1
60 ～ 64	61.8	16.5	160	14	245.3	192.4	198.4	13	61.5	11.5	168	0	304.8	304.8	824.0	1
65 ～ 69	67.3	17.5	165	5	229.4	209.8	84.6	2	-	-	-	-	-	-	-	-
70歳 ～	70.8	27.7	165	0	164.4	164.4	3.4	1	-	-	-	-	-	-	-	-
I 卸売業, 小売業																
男	46.0	14.3	166	12	309.9	286.8	703.8	1 637	46.1	13.3	163	16	328.6	297.3	800.0	505
～ 19歳	19.5	1.0	164	0	174.5	174.2	87.8	5	19.5	0.5	154	0	159.7	159.7	0.0	1
20 ～ 24	22.8	2.2	168	15	227.1	208.3	268.8	85	22.5	1.3	168	21	231.8	201.4	277.7	18
25 ～ 29	27.9	5.0	163	16	254.5	230.0	474.6	144	27.9	5.0	158	20	255.6	223.9	466.4	53
30 ～ 34	32.6	6.9	165	16	288.3	262.2	615.5	133	32.6	7.7	167	23	307.5	268.6	682.3	53
35 ～ 39	37.6	9.7	166	9	295.7	279.8	641.9	168	37.4	10.7	160	14	310.7	286.6	575.8	35
40 ～ 44	42.4	12.3	166	14	332.3	302.9	818.2	185	42.7	11.1	162	18	360.5	324.8	878.5	70
45 ～ 49	47.6	16.0	168	15	359.9	326.7	930.9	264	47.5	17.2	163	17	402.1	364.5	1253.2	81
50 ～ 54	52.6	20.3	168	11	364.5	341.2	1145.8	240	52.9	18.6	169	14	388.3	360.0	1340.9	57
55 ～ 59	57.6	21.7	166	10	346.7	324.7	797.9	163	58.2	18.6	162	14	382.1	348.5	950.7	60
60 ～ 64	62.9	23.3	165	8	263.4	249.2	313.1	167	62.8	21.5	158	15	247.7	224.3	380.7	55
65 ～ 69	67.2	13.6	162	5	219.7	209.0	199.6	79	66.7	6.3	168	9	208.6	196.8	73.1	23
70歳 ～	71.8	30.0	150	3	201.8	198.3	312.8	5	73.5	7.5	138	0	127.6	127.6	5.6	1
女	48.0	11.8	161	6	214.7	205.5	301.5	951	50.6	11.7	159	9	225.1	211.6	288.9	379
～ 19歳	19.5	0.5	178	0	165.0	165.0	0.0	1	19.5	0.5	178	0	165.0	165.0	0.0	1
20 ～ 24	23.4	2.8	166	7	212.1	201.0	279.9	47	23.7	2.6	167	11	222.8	205.4	276.7	18
25 ～ 29	27.4	5.6	160	5	215.0	208.4	353.8	55	27.5	7.7	160	4	261.8	255.9	359.6	11
30 ～ 34	33.3	7.7	164	6	236.8	228.2	358.6	61	33.5	8.9	156	8	272.1	259.9	593.7	21
35 ～ 39	37.6	8.5	160	7	223.6	212.5	425.6	78	37.3	7.5	150	10	243.7	227.3	402.6	30
40 ～ 44	42.0	9.0	161	6	224.8	214.9	352.3	132	41.7	8.8	163	13	224.0	203.4	298.6	45
45 ～ 49	47.7	12.6	163	5	225.0	217.0	364.4	136	47.9	12.0	160	7	247.4	235.6	375.9	49
50 ～ 54	52.5	18.1	164	4	228.1	221.2	336.9	132	53.2	20.1	155	6	251.8	241.0	494.2	38
55 ～ 59	57.7	14.1	160	7	203.3	194.0	285.7	142	57.5	13.3	157	6	213.5	205.2	260.2	60
60 ～ 64	62.1	12.6	163	10	197.7	185.1	129.5	100	62.5	9.4	163	14	201.2	183.6	79.2	57
65 ～ 69	67.1	15.0	149	5	166.2	160.3	64.6	42	67.4	14.6	163	6	187.7	179.3	82.5	27
70歳 ～	71.7	18.6	155	11	176.8	163.2	100.6	27	71.2	18.3	157	12	183.7	169.0	121.4	21

第1表 産業、規模、性、年齢階級別きまって支給する現金給与額・所定内給与額及び年間賞与その他特別給与額【宮崎県】

(令和6年6月分)

区分	100 ～ 999人								10 ～ 99人							
	年齢	勤続年数	所定内実労働時間数	超過実労働時間数	きまって支給する現金給与額	所定内給与額	年間賞与その他特別給与額	労働者数	年齢	勤続年数	所定内実労働時間数	超過実労働時間数	きまって支給する現金給与額	所定内給与額	年間賞与その他特別給与額	労働者数
	歳	年	時	時	千円	千円	千円	十人	歳	年	時	時	千円	千円	千円	十人
H 運輸業, 郵便業																
男	51.0	9.4	172	35	310.3	260.0	334.6	504	52.6	12.2	173	22	302.8	245.5	299.0	548
～ 19歳	18.7	0.7	163	2	233.9	230.5	0.0	3	-	-	-	-	-	-	-	-
20 ～ 24	22.1	1.4	165	8	229.8	214.8	106.3	5	24.5	3.5	178	62	325.9	263.1	374.1	3
25 ～ 29	26.9	4.3	180	18	336.0	310.2	388.0	11	27.5	2.3	161	6	252.5	242.3	107.0	7
30 ～ 34	31.5	2.0	180	34	282.6	241.3	219.6	20	33.6	3.1	170	23	299.9	219.3	153.9	33
35 ～ 39	38.1	8.1	174	50	333.0	247.5	524.9	36	37.3	8.9	171	18	305.9	280.8	563.7	25
40 ～ 44	42.2	7.1	174	38	321.7	266.5	431.5	62	42.5	8.4	166	16	303.6	246.8	279.5	61
45 ～ 49	47.5	6.7	171	49	335.6	266.7	381.6	94	47.5	13.1	174	28	319.4	249.6	305.1	92
50 ～ 54	52.2	9.7	176	33	318.0	270.0	341.9	95	52.9	11.9	173	26	319.9	242.1	308.7	100
55 ～ 59	57.3	9.0	177	20	282.2	256.9	308.4	55	57.4	13.5	176	25	322.1	265.9	362.3	89
60 ～ 64	63.1	12.0	170	25	295.8	257.2	261.1	71	62.2	14.5	174	19	297.8	243.7	357.5	80
65 ～ 69	67.5	21.1	155	34	293.9	249.3	218.3	38	67.3	15.4	175	5	245.4	237.4	176.8	22
70歳～	72.1	16.8	155	47	269.5	212.5	115.3	13	74.2	20.8	182	16	219.3	199.1	59.6	37
女	45.8	9.3	165	10	233.4	217.0	291.3	75	51.5	9.6	159	6	230.3	204.7	164.9	47
～ 19歳	-	-	-	-	-	-	-	-	-	-	-	-	-	-	-	-
20 ～ 24	23.4	1.6	152	1	222.7	220.7	389.7	2	-	-	-	-	-	-	-	-
25 ～ 29	27.5	3.9	154	5	219.6	211.3	396.7	4	-	-	-	-	-	-	-	-
30 ～ 34	31.4	3.7	170	12	238.5	224.4	191.7	8	31.5	1.5	162	0	265.5	265.5	50.0	5
35 ～ 39	38.9	8.8	166	11	268.5	250.7	471.0	10	-	-	-	-	-	-	-	-
40 ～ 44	41.9	6.9	165	8	245.1	234.1	307.8	10	43.4	11.4	149	3	210.1	205.4	262.1	9
45 ～ 49	48.3	9.2	162	14	217.9	192.2	255.6	10	49.5	23.5	143	0	168.1	168.1	322.0	1
50 ～ 54	51.9	9.0	170	13	223.8	205.7	141.4	20	53.2	4.4	161	4	230.0	203.8	174.1	18
55 ～ 59	58.3	19.8	163	6	230.4	213.2	560.3	9	58.5	10.5	167	6	220.8	211.5	0.0	2
60 ～ 64	62.0	6.5	139	3	204.4	199.4	26.7	1	61.8	17.9	161	16	243.6	181.4	157.0	11
65 ～ 69	67.2	19.3	162	5	236.9	215.4	70.8	2	67.5	2.5	192	3	166.0	163.0	200.0	0
70歳～	71.5	16.5	160	0	153.4	153.4	10.0	0	70.5	33.5	168	0	170.0	170.0	0.0	1
I 卸売業, 小売業																
男	46.1	16.2	161	10	310.1	290.0	900.9	474	45.8	13.7	172	10	295.5	276.4	488.3	659
～ 19歳	19.5	0.9	167	0	163.8	163.3	77.4	3	19.5	1.5	160	0	210.0	210.0	160.0	1
20 ～ 24	23.0	2.2	162	17	232.9	213.9	406.4	29	22.8	2.7	173	10	220.5	207.3	159.8	38
25 ～ 29	27.7	6.2	163	17	263.7	240.7	781.7	41	27.9	4.1	170	10	245.8	227.5	229.4	50
30 ～ 34	33.0	6.3	159	16	280.5	255.6	572.5	39	32.3	6.5	170	7	270.8	260.3	570.1	40
35 ～ 39	37.7	9.8	161	8	317.3	302.6	995.2	42	37.6	9.2	170	7	280.1	266.8	505.3	92
40 ～ 44	42.7	10.6	161	6	307.1	288.6	997.4	52	41.9	15.1	176	16	321.8	290.4	603.7	63
45 ～ 49	47.3	20.8	164	16	398.4	360.7	1195.5	63	47.9	12.7	173	13	311.5	283.6	576.6	120
50 ～ 54	53.0	24.7	161	6	371.9	354.9	1478.6	81	52.2	17.7	173	12	345.5	319.9	774.4	102
55 ～ 59	57.4	27.0	165	6	337.7	321.6	1022.9	53	57.3	19.8	173	8	313.7	299.5	375.8	50
60 ～ 64	63.1	27.3	153	5	243.1	230.0	259.1	33	62.8	22.9	175	4	282.6	274.4	288.7	79
65 ～ 69	67.4	14.0	157	4	201.1	190.0	256.2	36	67.5	21.1	162	5	265.6	256.7	244.5	20
70歳～	71.5	16.8	163	8	174.8	165.1	40.0	2	71.5	45.5	144	0	241.0	241.0	590.0	2
女	47.7	13.8	159	4	210.9	205.4	413.6	269	44.8	10.2	166	5	205.3	198.1	217.9	303
～ 19歳	-	-	-	-	-	-	-	-	-	-	-	-	-	-	-	-
20 ～ 24	22.6	2.3	153	6	208.8	200.0	540.3	13	23.6	3.5	176	4	202.0	196.7	72.4	16
25 ～ 29	27.0	5.2	160	7	222.3	213.2	682.6	17	27.7	4.9	161	4	190.3	185.2	134.5	26
30 ～ 34	32.3	7.0	154	2	207.2	203.7	487.8	11	33.4	7.1	172	6	221.8	214.2	140.1	29
35 ～ 39	37.5	11.6	165	9	231.7	218.0	598.4	22	37.9	7.0	166	2	194.5	191.4	311.0	27
40 ～ 44	42.2	9.5	158	2	249.6	246.3	459.9	36	42.0	8.9	162	3	208.1	203.3	324.9	51
45 ～ 49	47.4	14.7	163	1	206.7	205.5	406.9	47	47.7	10.8	167	8	219.3	207.8	300.6	40
50 ～ 54	51.9	19.5	157	3	223.5	217.3	435.3	41	52.4	15.5	176	2	214.5	209.9	147.5	53
55 ～ 59	57.7	15.9	163	4	194.8	190.4	370.5	48	57.8	12.8	160	13	197.1	179.0	210.5	33
60 ～ 64	62.2	21.1	166	6	192.2	184.7	146.7	20	61.0	13.0	161	2	193.9	189.1	239.4	23
65 ～ 69	66.3	16.0	125	2	122.3	120.3	21.0	9	66.6	15.3	127	0	136.0	135.7	50.9	6
70歳～	73.5	19.5	146	9	151.7	142.1	24.5	6	-	-	-	-	-	-	-	-

資料出所:厚生労働省「賃金構造基本統計調査」(令和6年)

第1表 産業、規模、性、年齢階級別きまって支給する現金給与額・所定内給与額及び年間賞与その他特別給与額【宮崎県】

区 分	企 業 規 模 計								1,000人 以 上							
	年 齢	勤 続 年 数	所 定 内 実 労 働 時 間 数	超 過 実 労 働 時 間 数	き ま っ て 支 給 す る 現 金 給 与 額	所 定 内 給 与 額	年 間 賞 与 そ の 他 特 別 給 与 額	労 働 者 数	年 齢	勤 続 年 数	所 定 内 実 労 働 時 間 数	超 過 実 労 働 時 間 数	き ま っ て 支 給 す る 現 金 給 与 額	所 定 内 給 与 額	年 間 賞 与 そ の 他 特 別 給 与 額	労 働 者 数
I56~61 小売業																
男	45.3	13.0	169	14	297.8	272.8	522.3	767	44.0	11.0	167	18	316.5	284.4	607.3	344
~ 19歳	19.5	1.2	153	1	162.3	161.8	131.5	2	19.5	0.5	154	0	159.7	159.7	0.0	1
20 ~ 24	22.5	2.3	174	18	229.9	204.7	164.0	36	22.4	1.3	168	21	231.1	201.0	259.8	17
25 ~ 29	27.9	5.3	163	19	251.8	223.1	362.8	79	28.1	4.6	159	23	260.5	223.9	376.6	44
30 ~ 34	32.5	6.9	168	17	276.3	248.4	502.3	70	32.4	7.4	168	23	304.2	265.8	606.5	47
35 ~ 39	37.5	11.2	166	9	297.9	279.1	466.2	75	38.0	11.4	163	12	333.2	309.1	504.3	24
40 ~ 44	42.2	13.3	171	17	316.4	283.6	623.2	94	42.6	9.6	168	20	353.0	314.7	674.4	49
45 ~ 49	47.6	15.0	171	13	344.5	316.7	736.1	138	47.5	16.9	167	19	373.2	334.1	981.7	51
50 ~ 54	52.5	16.3	176	16	336.2	305.3	770.6	95	53.0	13.1	183	17	350.0	318.8	1117.1	30
55 ~ 59	57.7	18.3	167	9	323.0	303.4	598.5	64	57.9	15.4	168	9	360.5	338.2	696.4	36
60 ~ 64	63.3	22.1	168	10	261.5	244.2	251.1	70	63.3	19.0	161	17	266.4	238.3	155.8	31
65 ~ 69	67.0	13.4	162	4	231.9	225.2	148.4	40	65.6	4.5	165	1	208.3	205.7	7.4	13
70歳 ~	72.0	14.2	156	6	161.9	154.9	30.6	2	73.5	7.5	138	0	127.6	127.6	5.6	1
女	46.8	11.2	163	7	212.9	202.8	215.9	510	46.4	9.9	161	9	226.9	213.8	241.6	222
~ 19歳	19.5	0.5	178	0	165.0	165.0	0.0	1	19.5	0.5	178	0	165.0	165.0	0.0	1
20 ~ 24	23.3	2.6	161	10	218.2	203.3	333.7	28	23.7	2.6	167	11	222.8	205.4	276.7	18
25 ~ 29	27.6	5.6	156	5	212.0	205.0	249.8	35	27.5	7.7	160	4	261.8	255.9	359.6	11
30 ~ 34	33.2	8.7	162	7	245.4	234.9	402.5	49	33.5	8.9	156	8	272.1	259.9	593.7	21
35 ~ 39	37.4	8.9	158	9	232.5	218.4	348.6	46	37.3	7.5	150	10	243.7	227.3	402.6	30
40 ~ 44	42.1	10.6	167	9	239.7	225.5	335.4	60	41.7	11.9	177	21	270.2	234.9	471.4	20
45 ~ 49	47.6	11.3	170	6	215.4	207.2	204.7	68	47.7	9.0	171	8	240.1	228.1	210.3	25
50 ~ 54	52.7	15.3	165	3	209.6	202.9	116.9	56	52.7	14.8	153	4	198.3	193.0	38.0	17
55 ~ 59	57.4	11.7	161	7	189.9	180.8	141.3	82	57.1	10.2	156	3	190.5	186.9	95.8	37
60 ~ 64	62.2	15.4	166	9	196.7	185.7	64.8	58	62.8	11.7	165	13	204.0	187.7	38.7	31
65 ~ 69	67.0	17.3	144	3	165.2	161.4	9.9	22	67.4	17.5	161	5	195.6	189.7	2.2	11
70歳 ~	73.1	19.7	147	9	154.5	144.9	24.7	6	70.5	4.5	157	0	164.4	164.4	2.3	1
J 金融業, 保険業																
男	42.9	17.7	150	7	429.5	407.0	1639.4	220	40.6	14.2	148	10	466.2	441.0	1941.2	88
~ 19歳	18.5	0.5	184	0	170.0	166.6	0.0	1	-	-	-	-	-	-	-	-
20 ~ 24	23.1	1.5	154	9	238.7	222.4	390.8	17	23.4	1.1	152	8	243.2	228.4	310.6	8
25 ~ 29	27.1	4.1	150	12	295.1	270.1	894.2	26	27.1	4.0	146	15	311.4	278.7	1105.3	13
30 ~ 34	32.3	8.3	149	13	381.2	338.9	1421.5	23	32.2	8.1	148	16	399.3	359.6	1579.0	13
35 ~ 39	37.9	12.7	149	7	431.3	407.6	1606.7	29	38.1	11.1	150	11	504.7	472.5	1977.4	12
40 ~ 44	42.4	18.2	148	7	526.2	490.1	2194.1	18	42.0	18.8	148	9	640.0	612.0	3075.1	7
45 ~ 49	47.5	21.7	148	6	558.3	527.0	2141.6	26	47.7	19.7	144	4	660.0	646.2	2874.6	9
50 ~ 54	52.4	27.4	151	5	513.0	498.3	2204.6	38	52.2	25.8	148	7	582.0	559.1	2684.5	15
55 ~ 59	57.2	30.9	153	2	459.1	453.1	1914.3	24	56.5	27.2	150	4	566.8	551.9	2686.2	7
60 ~ 64	62.6	29.4	145	1	386.8	382.7	1550.5	16	63.7	17.8	136	3	239.2	234.5	1173.6	5
65 ~ 69	67.2	39.7	148	26	357.1	298.0	1169.1	2	-	-	-	-	-	-	-	-
70歳 ~	-	-	-	-	-	-	-	-	-	-	-	-	-	-	-	-
女	42.6	10.7	138	3	271.0	263.7	625.5	404	43.2	10.6	135	3	272.3	266.0	598.8	334
~ 19歳	18.9	0.8	155	2	168.7	166.8	48.2	4	18.7	0.5	151	1	169.8	169.0	0.0	2
20 ~ 24	23.1	2.0	142	8	222.7	211.4	384.9	32	23.0	1.6	138	9	231.5	217.5	412.5	23
25 ~ 29	27.6	4.0	138	4	252.3	239.0	508.9	50	27.6	3.5	133	4	237.7	230.6	428.4	39
30 ~ 34	32.4	5.6	134	2	220.6	216.5	369.4	45	32.3	4.5	130	2	217.6	213.6	326.4	38
35 ~ 39	37.4	6.2	135	2	271.1	267.3	454.5	58	37.5	5.4	132	1	273.9	270.4	393.4	47
40 ~ 44	42.7	11.3	135	3	346.4	337.5	852.2	49	42.6	11.1	134	2	343.1	336.4	802.2	45
45 ~ 49	47.4	14.4	142	5	311.4	297.9	1078.2	36	47.4	13.1	140	6	314.3	301.2	1076.6	29
50 ~ 54	52.2	14.2	142	2	282.5	276.4	730.2	48	52.2	13.8	140	3	286.3	280.4	694.9	41
55 ~ 59	57.8	17.3	138	3	299.7	294.8	902.3	37	58.0	17.0	137	3	307.8	302.3	891.6	30
60 ~ 64	62.6	20.1	135	2	219.8	215.9	543.2	31	62.7	20.8	133	2	224.0	219.7	575.6	28
65 ~ 69	68.1	29.5	136	0	283.2	283.2	463.2	11	68.1	30.6	135	0	283.4	283.4	479.4	10
70歳 ~	74.4	27.3	127	0	189.7	189.7	99.0	3	74.4	27.3	127	0	189.7	189.7	99.0	3

第1表 産業、規模、性、年齢階級別きまって支給する現金給与額・所定内給与額及び年間賞与その他特別給与額【宮崎県】

(令和6年6月分)

区分	100 ～ 999人								10 ～ 99人							
	年齢	勤続年数	所定内実労働時間数	超過実労働時間数	きまって支給する現金給与額	所定内給与額	年間賞与その他特別給与額	労働者数	年齢	勤続年数	所定内実労働時間数	超過実労働時間数	きまって支給する現金給与額	所定内給与額	年間賞与その他特別給与額	労働者数
	歳	年	時	時	千円	千円	千円	十人	歳	年	時	時	千円	千円	千円	十人
I56～61 小売業																
男	49.4	16.6	163	6	259.1	250.6	500.0	134	44.8	13.8	174	12	293.7	269.4	431.8	290
～ 19歳	19.5	1.5	153	1	163.7	162.9	198.0	1	-	-	-	-	-	-	-	-
20 ～ 24	23.5	3.2	181	10	204.4	192.8	63.3	1	22.4	3.1	179	17	230.7	209.0	79.7	18
25 ～ 29	27.4	6.5	162	17	236.6	220.5	535.3	14	27.7	5.9	172	10	243.9	223.3	211.6	21
30 ～ 34	33.1	6.6	157	5	243.8	236.2	497.3	6	32.7	5.6	173	4	209.5	203.5	207.2	17
35 ～ 39	37.6	9.4	169	0	284.6	284.6	486.1	12	37.1	11.6	168	11	280.7	259.3	437.1	40
40 ～ 44	42.4	10.2	163	5	264.3	255.4	671.2	13	41.5	20.3	179	18	281.2	247.0	524.2	32
45 ～ 49	47.0	20.1	169	5	346.5	333.6	827.3	20	48.0	12.1	175	10	322.3	298.5	523.6	67
50 ～ 54	52.9	20.5	167	4	308.3	302.6	552.6	11	52.1	17.2	173	18	334.1	298.1	618.1	53
55 ～ 59	57.8	22.9	162	10	269.3	255.1	586.4	21	56.3	19.5	171	8	293.7	270.7	131.5	7
60 ～ 64	62.3	34.6	156	3	189.1	186.5	405.5	10	63.7	21.0	178	4	281.8	270.8	297.2	29
65 ～ 69	68.2	15.6	157	2	191.7	189.1	78.9	21	66.1	23.7	172	14	402.2	375.5	633.0	7
70歳～	71.5	16.8	163	8	174.8	165.1	40.0	2	-	-	-	-	-	-	-	-
女	50.0	14.9	160	5	189.0	182.6	176.3	135	44.6	9.9	166	6	213.5	204.6	213.4	153
～ 19歳	-	-	-	-	-	-	-	-	-	-	-	-	-	-	-	-
20 ～ 24	22.1	2.7	147	5	193.9	186.6	452.1	7	23.8	1.5	156	13	259.5	239.7	418.6	2
25 ～ 29	27.3	4.3	151	5	198.1	190.6	232.1	6	27.7	4.7	156	6	185.2	177.5	186.2	18
30 ～ 34	32.1	10.2	149	3	219.4	214.0	530.7	7	33.2	8.0	172	8	227.3	216.9	172.2	21
35 ～ 39	37.2	15.3	169	12	211.6	196.3	289.2	8	37.9	7.7	174	4	213.9	208.9	217.0	8
40 ～ 44	42.2	11.6	160	3	231.0	226.6	209.5	10	42.3	9.4	162	2	221.9	218.7	284.9	30
45 ～ 49	47.8	14.1	167	1	172.6	171.1	90.7	22	47.2	11.1	172	8	230.8	219.9	318.2	21
50 ～ 54	52.1	17.7	165	4	212.9	203.5	139.9	19	53.2	13.5	174	3	215.7	210.3	158.6	21
55 ～ 59	57.4	14.7	165	6	175.0	168.1	147.1	23	58.0	10.9	165	16	204.9	183.8	213.8	22
60 ～ 64	62.2	22.4	169	5	195.1	189.2	143.0	18	60.5	14.0	162	0	175.1	172.2	0.0	9
65 ～ 69	66.3	16.0	125	2	122.3	120.3	21.0	9	68.5	22.5	140	0	200.0	200.0	0.0	2
70歳～	73.4	21.6	146	10	153.3	142.5	27.5	5	-	-	-	-	-	-	-	-
J 金融業、保険業																
男	44.2	20.5	152	6	409.5	387.4	1489.0	120	46.5	15.9	146	2	359.4	354.2	920.2	12
～ 19歳	18.5	0.5	184	0	170.0	166.6	0.0	1	-	-	-	-	-	-	-	-
20 ～ 24	22.7	1.9	156	10	233.3	215.4	458.2	9	23.2	1.5	145	6	255.9	245.0	502.4	1
25 ～ 29	27.1	4.2	154	9	280.1	262.3	679.3	12	27.8	4.4	149	5	263.0	253.4	698.1	1
30 ～ 34	32.4	8.6	150	8	360.2	314.2	1218.2	10	32.5	10.5	147	13	312.8	280.5	1513.6	0
35 ～ 39	37.8	14.5	149	4	387.4	368.0	1454.3	16	37.2	7.1	146	1	324.5	322.1	340.7	2
40 ～ 44	42.6	18.1	148	6	457.8	414.3	1656.5	10	42.7	13.9	149	0	395.6	395.6	1328.5	1
45 ～ 49	47.4	23.9	152	8	518.7	471.0	1892.9	14	47.3	17.4	144	2	417.5	412.6	931.2	3
50 ～ 54	52.5	28.6	153	4	472.2	462.8	1934.4	21	52.4	26.3	153	4	423.3	413.4	1389.4	2
55 ～ 59	57.4	34.2	156	1	422.7	419.7	1684.0	15	58.2	18.5	145	0	393.5	393.1	1236.2	2
60 ～ 64	62.0	35.3	150	0	471.8	467.4	1854.5	10	62.4	26.3	140	0	262.8	262.8	485.9	1
65 ～ 69	67.2	39.7	148	26	357.1	298.0	1169.1	2	-	-	-	-	-	-	-	-
70歳～	-	-	-	-	-	-	-	-	-	-	-	-	-	-	-	-
女	39.3	11.5	151	3	267.3	254.1	793.8	61	41.0	10.0	146	2	248.1	244.5	475.9	9
～ 19歳	19.2	1.2	159	3	168.1	164.6	114.6	2	18.5	0.5	150	0	155.7	155.7	0.0	0
20 ～ 24	23.5	2.9	152	3	198.4	194.0	306.2	7	23.8	2.1	146	3	209.8	204.4	352.5	2
25 ～ 29	27.4	6.0	154	7	310.9	271.5	860.3	10	28.2	4.2	144	0	243.4	243.4	169.3	1
30 ～ 34	33.0	12.6	155	2	242.1	237.6	647.6	6	32.3	5.2	143	2	208.1	205.0	354.5	1
35 ～ 39	37.1	9.4	150	2	258.4	253.7	686.6	11	36.2	13.6	147	8	277.7	261.8	1311.9	1
40 ～ 44	43.5	13.7	145	5	385.6	353.9	1412.5	4	43.2	7.2	146	4	315.5	304.9	677.5	1
45 ～ 49	47.4	20.2	153	4	324.6	306.1	1257.1	6	47.2	15.9	146	0	218.4	217.9	505.4	2
50 ～ 54	52.1	17.4	147	2	259.3	251.9	996.0	7	51.8	9.6	153	0	291.1	291.1	245.9	1
55 ～ 59	56.7	17.9	146	0	255.7	254.7	879.8	6	58.3	32.0	147	5	372.3	362.6	1856.2	0
60 ～ 64	61.7	9.7	152	0	171.0	171.0	219.8	2	62.9	32.4	138	0	205.3	205.3	9.2	0
65 ～ 69	65.5	47.5	144	0	215.8	215.8	800.0	0	68.5	5.5	140	0	300.0	300.0	100.0	1
70歳～	-	-	-	-	-	-	-	-	-	-	-	-	-	-	-	-

資料出所：厚生労働省「賃金構造基本統計調査」(令和6年)

第1表 産業、規模、性、年齢階級別きまって支給する現金給与額・所定内給与額及び年間賞与その他特別給与額【宮崎県】

区 分	企 業 規 模 計								1,000人 以 上							
	年 齢	勤 続 年 数	所 定 内 実 労 働 時 間 数	超 過 実 労 働 時 間 数	き ま っ て 支 給 す る 現 金 給 与 額	所 定 内 給 与 額	年 間 賞 与 そ の 他 特 別 給 与 額	労 働 者 数	年 齢	勤 続 年 数	所 定 内 実 労 働 時 間 数	超 過 実 労 働 時 間 数	き ま っ て 支 給 す る 現 金 給 与 額	所 定 内 給 与 額	年 間 賞 与 そ の 他 特 別 給 与 額	労 働 者 数
	歳	年	時	時	千 円	千 円	千 円	十 人	歳	年	時	時	千 円	千 円	千 円	十 人
M 宿泊業, 飲食サービス業																
男	44.3	9.0	173	13	264.2	237.5	262.2	288	41.0	8.9	170	22	297.9	252.4	359.9	71
～ 19歳	19.1	1.1	175	2	210.6	207.5	146.7	3	-	-	-	-	-	-	-	-
20 ～ 24	23.1	2.3	169	14	234.2	198.6	54.3	26	22.6	1.3	162	26	284.6	229.9	45.2	7
25 ～ 29	28.1	5.9	178	22	252.2	212.6	234.1	29	27.4	3.7	168	22	250.1	206.3	143.7	8
30 ～ 34	32.9	8.0	174	16	293.9	259.7	390.1	31	32.0	6.0	176	22	325.8	270.6	574.0	13
35 ～ 39	37.5	8.7	169	12	255.0	228.5	286.0	31	37.9	11.9	169	29	273.0	211.3	352.5	9
40 ～ 44	41.2	9.4	168	14	266.5	242.6	212.6	27	41.0	15.4	168	32	271.3	220.9	137.3	9
45 ～ 49	47.0	11.8	175	17	300.0	258.9	429.5	29	48.0	16.5	173	13	373.1	344.2	1046.5	5
50 ～ 54	52.1	11.6	179	12	288.8	263.3	328.3	41	52.0	12.4	174	19	313.2	275.1	359.1	13
55 ～ 59	57.7	7.7	167	9	261.6	245.3	300.9	24	56.3	6.1	160	20	304.2	270.5	446.5	4
60 ～ 64	62.9	15.2	173	9	261.5	247.5	236.4	20	62.1	3.4	168	14	323.9	302.1	327.5	4
65 ～ 69	68.1	10.8	167	4	210.0	205.4	45.2	18	66.5	3.5	160	26	205.4	171.7	5.0	1
70歳 ～	75.0	9.5	172	4	213.6	208.0	144.0	7	74.5	11.5	168	8	191.9	181.3	66.0	1
女	48.1	11.4	164	10	201.2	184.9	150.4	355	42.7	10.5	172	22	243.1	206.2	132.1	80
～ 19歳	19.1	0.9	167	10	189.8	175.5	0.0	6	19.5	0.5	168	36	222.7	177.0	0.0	1
20 ～ 24	23.0	2.2	165	11	192.3	175.0	143.1	41	23.5	2.3	170	18	234.5	205.7	227.3	12
25 ～ 29	27.3	5.5	169	15	233.1	200.8	272.6	20	27.2	4.7	160	12	271.3	242.3	283.9	5
30 ～ 34	32.5	6.4	170	29	237.5	200.0	137.4	23	31.4	3.3	165	35	241.0	193.4	97.0	10
35 ～ 39	38.0	11.0	166	9	198.2	183.7	133.3	28	38.0	10.3	173	17	219.3	193.7	10.5	10
40 ～ 44	41.5	8.6	172	15	233.7	209.3	303.0	22	41.5	13.5	175	13	283.4	259.2	441.5	4
45 ～ 49	47.0	15.6	166	8	233.6	221.0	196.5	34	47.1	10.9	172	19	257.9	228.3	0.0	6
50 ～ 54	52.6	14.8	166	14	218.7	193.3	176.5	50	52.4	17.8	174	31	274.8	211.3	158.7	17
55 ～ 59	57.6	11.1	160	3	182.3	178.4	127.4	33	56.7	8.4	176	10	210.7	195.8	237.6	3
60 ～ 64	62.9	15.0	164	10	184.6	170.4	98.7	27	61.9	18.0	184	24	238.2	199.8	35.7	6
65 ～ 69	67.4	14.8	161	5	167.9	160.3	66.7	35	68.3	14.9	174	2	167.0	164.2	12.2	4
70歳 ～	72.3	17.6	152	1	160.6	159.5	107.1	35	73.0	26.5	176	5	190.3	183.2	54.0	2
P 医療, 福祉																
男	46.6	11.9	163	4	334.2	310.2	654.9	1 474	39.5	11.1	152	11	458.3	427.5	1292.5	93
～ 19歳	-	-	-	-	-	-	-	-	-	-	-	-	-	-	-	-
20 ～ 24	22.8	2.3	169	2	249.1	228.5	442.2	49	24.5	3.5	155	3	272.1	261.2	825.5	2
25 ～ 29	27.7	3.5	156	9	277.2	256.3	562.8	52	28.7	5.2	149	7	319.9	276.2	677.7	12
30 ～ 34	32.7	6.4	166	5	300.4	279.1	609.9	162	32.6	5.5	155	20	350.5	314.2	827.4	18
35 ～ 39	37.2	6.5	162	10	311.1	276.7	597.0	210	36.8	11.2	153	13	385.5	353.6	1328.9	23
40 ～ 44	41.7	8.4	167	4	294.3	283.3	625.7	185	42.2	13.2	150	16	427.1	398.4	1346.9	15
45 ～ 49	47.3	14.1	162	1	330.4	297.6	972.9	250	47.5	19.2	154	5	428.2	391.9	1369.1	8
50 ～ 54	51.8	14.6	159	4	320.5	311.6	789.9	196	52.5	14.3	155	2	897.0	882.3	2046.1	8
55 ～ 59	58.4	15.3	161	6	381.3	366.3	659.4	120	57.5	34.5	155	15	448.7	400.9	1985.0	2
60 ～ 64	62.7	19.9	163	1	489.6	449.7	352.7	140	60.5	12.5	141	0	1066.9	1066.9	2717.2	5
65 ～ 69	67.0	22.0	169	2	378.3	343.5	497.5	90	-	-	-	-	-	-	-	-
70歳 ～	74.3	15.3	171	3	198.1	194.7	166.7	21	-	-	-	-	-	-	-	-
女	48.7	11.0	163	4	257.0	238.5	610.5	3 815	36.3	10.4	151	14	354.3	318.5	914.9	181
～ 19歳	-	-	-	-	-	-	-	-	-	-	-	-	-	-	-	-
20 ～ 24	22.9	1.8	164	6	246.0	229.1	367.7	153	23.3	1.7	152	9	278.6	256.4	593.8	28
25 ～ 29	27.4	3.3	164	5	236.0	224.2	436.0	263	26.8	3.4	156	17	317.3	280.6	827.4	32
30 ～ 34	32.7	6.7	163	8	308.8	287.2	537.9	168	33.0	8.9	151	14	332.4	306.2	878.7	38
35 ～ 39	38.1	8.9	160	3	270.1	261.6	619.4	303	37.7	13.7	145	14	364.0	331.3	975.9	25
40 ～ 44	42.4	10.7	164	4	264.5	247.8	578.1	408	41.9	13.4	147	10	541.8	488.7	1146.4	20
45 ～ 49	47.6	10.3	161	5	263.2	247.7	730.4	662	48.5	12.2	156	25	382.4	319.0	1209.8	15
50 ～ 54	52.6	12.1	165	4	257.6	240.3	744.4	577	51.8	22.3	155	19	407.0	347.5	1158.8	10
55 ～ 59	57.3	11.7	165	5	260.0	237.5	768.3	498	-	-	-	-	-	-	-	-
60 ～ 64	62.8	17.1	162	2	242.9	214.4	471.3	528	61.5	29.8	151	9	287.5	269.6	921.6	13
65 ～ 69	66.7	17.1	166	3	239.0	213.6	439.3	211	-	-	-	-	-	-	-	-
70歳 ～	71.0	7.7	165	0	187.0	183.8	165.3	44	-	-	-	-	-	-	-	-

第1表 産業、規模、性、年齢階級別きまって支給する現金給与額・所定内給与額及び年間賞与その他特別給与額【宮崎県】

(令和6年6月分)

区分	100 ～ 999人								10 ～ 99人							
	年齢	勤続年数	所定内実労働時間数	超過実労働時間数	きまって支給する現金給与額		年間賞与その他特別給与額	労働者数	年齢	勤続年数	所定内実労働時間数	超過実労働時間数	きまって支給する現金給与額		年間賞与その他特別給与額	労働者数
					所定内給与額	千円							千円	千円		
	歳	年	時	時	千円	千円	千円	十人	歳	年	時	時	千円	千円	千円	十人
M 宿泊業、飲食サービス業																
男	46.7	9.2	179	16	256.1	221.8	248.3	84	44.5	8.9	170	6	251.2	239.6	218.4	132
～ 19歳	-	-	-	-	-	-	-	-	19.1	1.1	175	2	210.6	207.5	146.7	3
20 ～ 24	23.6	3.3	171	19	239.8	183.3	50.8	10	23.0	2.0	172	0	194.1	193.3	64.2	10
25 ～ 29	28.6	5.6	196	31	239.2	190.9	216.0	8	28.2	7.3	174	17	260.5	227.8	293.4	14
30 ～ 34	33.5	7.6	179	5	241.2	234.6	370.0	5	33.6	10.0	170	14	281.1	257.8	223.0	14
35 ～ 39	38.1	6.0	176	16	241.8	208.5	217.3	7	37.0	8.2	166	0	250.9	248.4	281.0	15
40 ～ 44	40.5	3.5	168	20	301.5	247.3	0.0	0	41.2	6.8	168	5	263.9	252.4	249.5	19
45 ～ 49	46.8	12.5	174	17	295.7	240.4	394.5	14	47.0	9.0	177	19	274.9	245.9	216.1	11
50 ～ 54	52.5	14.1	190	14	277.2	247.7	296.2	17	51.6	7.2	167	0	279.5	272.8	340.7	12
55 ～ 59	58.3	8.3	172	10	256.3	237.5	340.7	10	57.6	7.7	165	3	250.1	243.3	202.4	10
60 ～ 64	62.4	7.2	181	17	235.4	209.5	259.5	6	63.5	25.2	171	2	249.5	246.2	182.0	10
65 ～ 69	68.9	10.0	166	7	211.6	204.0	14.2	7	67.6	12.0	168	0	209.1	209.1	71.4	10
70歳～	71.5	17.5	196	28	272.1	231.9	116.0	1	75.5	8.1	170	0	208.3	208.3	158.5	6
女	46.1	8.7	169	11	197.0	181.5	179.6	90	51.4	13.0	158	5	185.1	177.3	144.3	186
～ 19歳	18.5	0.5	160	5	180.0	165.0	0.0	1	19.1	1.2	169	1	180.5	179.3	0.0	3
20 ～ 24	23.2	3.5	182	17	205.4	179.8	176.2	12	22.6	1.3	151	2	156.2	151.6	66.5	18
25 ～ 29	27.0	4.2	173	8	204.1	185.7	400.8	8	27.8	7.5	170	27	239.9	188.9	112.6	7
30 ～ 34	33.5	8.5	180	41	256.6	205.1	218.8	8	33.0	9.3	166	0	205.5	205.4	102.7	6
35 ～ 39	38.8	9.0	172	11	207.3	194.5	191.5	5	37.8	12.4	157	1	177.1	171.0	209.8	13
40 ～ 44	41.2	5.6	173	14	208.0	186.7	196.7	11	42.0	10.9	169	17	249.4	219.8	402.4	7
45 ～ 49	47.1	20.4	168	7	223.7	212.8	227.8	8	47.0	15.0	164	5	230.6	222.1	240.0	20
50 ～ 54	53.1	9.0	173	4	194.1	188.3	203.5	6	52.6	14.2	160	5	189.0	183.2	181.4	27
55 ～ 59	57.1	11.7	153	1	170.4	169.7	121.4	9	57.9	11.2	160	3	183.3	179.7	113.8	21
60 ～ 64	62.5	7.1	159	7	170.4	160.6	124.8	6	63.5	17.0	158	6	167.5	161.7	115.1	15
65 ～ 69	67.5	11.2	176	5	175.7	169.7	62.7	4	67.3	15.3	157	5	166.9	158.4	75.1	27
70歳～	73.6	10.3	155	1	155.8	154.2	66.2	11	71.6	20.7	148	0	161.0	160.6	131.5	22
P 医療、福祉																
男	48.0	14.8	158	2	373.5	344.1	772.8	777	45.9	8.3	171	6	264.6	248.7	405.5	605
～ 19歳	-	-	-	-	-	-	-	-	-	-	-	-	-	-	-	-
20 ～ 24	22.2	1.2	165	2	236.7	233.4	403.9	29	23.5	3.9	177	2	266.4	215.7	451.4	18
25 ～ 29	27.6	3.3	161	14	287.8	267.0	471.4	25	27.0	2.5	153	2	225.3	222.6	617.5	15
30 ～ 34	33.2	5.8	160	2	340.2	316.3	731.2	72	32.1	7.3	174	4	249.3	234.2	438.6	73
35 ～ 39	37.0	5.9	156	4	295.6	260.9	743.5	105	37.5	6.0	172	16	310.3	275.8	208.8	82
40 ～ 44	41.9	14.7	158	2	287.9	285.3	910.5	36	41.6	6.2	171	3	280.9	269.7	467.5	134
45 ～ 49	47.2	14.3	159	0	347.5	307.9	1142.1	175	47.5	12.8	173	1	275.8	260.8	494.9	68
50 ～ 54	51.7	16.2	152	0	317.4	311.5	880.8	120	51.9	11.9	171	9	262.6	248.9	493.3	69
55 ～ 59	58.1	24.1	143	2	592.9	579.8	995.7	48	58.6	8.5	173	8	232.2	216.9	378.7	69
60 ～ 64	63.2	24.0	165	1	525.7	473.7	287.5	107	61.4	5.3	158	0	240.2	240.2	166.8	27
65 ～ 69	66.5	29.6	166	0	514.8	451.8	614.2	46	67.6	13.9	172	4	233.8	228.9	373.9	44
70歳～	75.0	19.0	172	3	211.7	208.4	132.5	15	72.5	6.5	168	3	165.1	161.4	250.0	6
女	50.0	13.7	159	2	261.8	236.6	709.8	1 757	48.7	8.5	168	5	243.2	232.6	488.3	1 877
～ 19歳	-	-	-	-	-	-	-	-	-	-	-	-	-	-	-	-
20 ～ 24	23.1	1.7	167	3	246.6	233.3	317.4	62	22.6	2.0	168	6	231.1	213.0	318.3	63
25 ～ 29	27.0	3.2	165	1	221.6	212.9	406.4	97	27.7	3.4	165	5	226.7	218.7	362.5	133
30 ～ 34	33.5	7.4	163	10	492.7	463.8	481.3	35	32.2	5.6	167	5	232.4	215.4	422.6	95
35 ～ 39	38.7	9.2	149	2	247.1	237.9	658.9	142	37.7	7.6	173	2	276.7	273.3	512.1	136
40 ～ 44	42.8	12.6	161	3	276.0	257.7	662.1	184	42.1	8.8	169	4	226.7	215.1	446.1	204
45 ～ 49	47.1	10.7	154	2	252.8	240.9	930.9	284	47.9	9.8	168	7	266.4	250.1	553.9	363
50 ～ 54	52.4	15.2	161	2	269.4	245.3	925.8	279	52.7	8.8	168	6	241.0	231.9	554.9	289
55 ～ 59	57.0	14.1	160	4	269.3	235.9	951.1	258	57.6	9.1	170	6	250.0	239.3	572.0	240
60 ～ 64	62.8	20.5	160	1	257.6	214.1	477.3	318	62.8	10.9	167	2	216.2	211.4	433.1	197
65 ～ 69	66.6	23.4	161	1	222.5	177.4	371.0	99	66.8	11.5	169	4	253.4	245.2	499.2	112
70歳～	-	-	-	-	-	-	-	-	71.0	7.7	165	0	187.0	183.8	165.3	44

資料出所：厚生労働省「賃金構造基本統計調査」(令和6年)

第1表 産業、規模、性、年齢階級別きまって支給する現金給与額・所定内給与額及び年間賞与その他特別給与額【宮崎県】

区分	企業規模計								1,000人以上							
	年齢	勤続年数	所定内実労働時間数	超過実労働時間数	きまって支給する現金給与額		年間賞与その他特別給与額	労働者数	年齢	勤続年数	所定内実労働時間数	超過実労働時間数	きまって支給する現金給与額		年間賞与その他特別給与額	労働者数
					千円	千円							千円	千円		
	歳	年	時	時	千円	千円	千円	十人	歳	年	時	時	千円	千円	千円	十人
P83 医療業																
男	44.0	11.4	162	3	411.4	393.5	692.4	637	39.5	11.1	152	11	458.3	427.5	1292.5	93
~ 19歳	-	-	-	-	-	-	-	-	-	-	-	-	-	-	-	-
20 ~ 24	22.8	2.3	169	2	249.1	228.5	442.2	49	24.5	3.5	155	3	272.1	261.2	825.5	2
25 ~ 29	27.7	5.1	159	3	304.1	282.3	772.7	25	28.7	5.2	149	7	319.9	276.2	677.7	12
30 ~ 34	33.1	5.8	163	5	335.8	312.2	640.5	99	32.6	5.5	155	20	350.5	314.2	827.4	18
35 ~ 39	37.1	7.1	152	5	348.6	333.8	679.7	95	36.8	11.2	153	13	385.5	353.6	1328.9	23
40 ~ 44	41.3	9.2	167	5	326.1	309.3	784.7	87	42.2	13.2	150	16	427.1	398.4	1346.9	15
45 ~ 49	47.7	16.6	170	1	472.1	447.4	958.0	59	47.5	19.2	154	5	428.2	391.9	1369.1	8
50 ~ 54	52.2	18.3	157	0	382.2	380.3	823.7	79	52.5	14.3	155	2	897.0	882.3	2046.1	8
55 ~ 59	58.5	19.3	154	4	453.9	441.1	742.0	78	57.5	34.5	155	15	448.7	400.9	1985.0	2
60 ~ 64	62.3	11.9	164	4	1289.5	1237.6	477.6	29	60.5	12.5	141	0	1066.9	1066.9	2717.2	5
65 ~ 69	67.3	17.7	171	0	499.9	482.4	265.7	28	-	-	-	-	-	-	-	-
70歳 ~	72.5	21.5	184	0	248.2	248.2	270.0	7	-	-	-	-	-	-	-	-
女	43.4	9.8	164	6	273.5	256.8	552.5	1 455	36.3	10.4	151	14	354.3	318.5	914.9	181
~ 19歳	-	-	-	-	-	-	-	-	-	-	-	-	-	-	-	-
20 ~ 24	22.9	1.8	163	6	244.6	225.5	311.4	131	23.3	1.7	152	9	278.6	256.4	593.8	28
25 ~ 29	27.7	3.9	160	8	254.8	238.8	536.0	159	26.8	3.4	156	17	317.3	280.6	827.4	32
30 ~ 34	33.5	8.7	163	11	365.5	336.3	616.9	100	33.0	8.9	151	14	332.4	306.2	878.7	38
35 ~ 39	37.7	7.0	166	4	286.9	278.9	530.3	164	37.7	13.7	145	14	364.0	331.3	975.9	25
40 ~ 44	42.3	10.2	160	4	286.4	273.1	509.3	205	41.9	13.4	147	10	541.8	488.7	1146.4	20
45 ~ 49	47.9	11.0	162	7	263.2	243.7	610.0	283	48.5	12.2	156	25	382.4	319.0	1209.8	15
50 ~ 54	52.8	12.3	165	8	278.6	254.1	649.2	149	51.8	22.3	155	19	407.0	347.5	1158.8	10
55 ~ 59	57.6	13.8	167	4	254.9	244.7	665.9	117	-	-	-	-	-	-	-	-
60 ~ 64	62.4	21.9	170	6	245.9	229.4	504.5	106	61.5	29.8	151	9	287.5	269.6	921.6	13
65 ~ 69	66.6	11.6	171	3	273.7	269.1	590.4	40	-	-	-	-	-	-	-	-
70歳 ~	-	-	-	-	-	-	-	-	-	-	-	-	-	-	-	-
R サービス業(他に分類されないもの)																
男	48.7	10.0	162	10	266.5	244.4	518.9	854	45.8	12.4	160	19	362.2	319.5	998.2	116
~ 19歳	19.1	1.1	161	4	187.8	183.0	197.0	5	19.5	1.5	129	17	234.7	200.5	453.0	0
20 ~ 24	23.2	2.7	165	13	233.1	206.5	378.8	43	23.1	1.9	162	16	262.5	228.9	218.3	3
25 ~ 29	27.6	4.0	161	12	264.5	233.3	413.8	54	27.5	3.3	159	27	353.4	296.0	626.2	12
30 ~ 34	32.4	5.4	158	13	279.4	247.4	624.6	68	32.2	7.0	156	25	363.5	304.9	1174.1	12
35 ~ 39	37.6	7.3	165	12	280.2	251.5	633.1	71	37.5	8.9	161	27	364.1	298.7	1089.7	11
40 ~ 44	43.0	11.0	161	12	294.0	267.8	675.7	99	43.4	11.5	154	19	391.8	345.8	1085.0	12
45 ~ 49	47.6	15.0	162	10	316.8	290.0	819.0	92	47.4	15.8	158	15	395.8	357.4	1229.7	15
50 ~ 54	52.2	12.7	164	8	288.0	267.2	674.7	99	51.4	13.8	162	17	325.5	289.2	948.4	23
55 ~ 59	57.6	13.3	159	5	273.5	263.3	624.9	114	57.8	21.8	157	13	446.6	415.2	1416.3	14
60 ~ 64	62.2	9.8	162	9	236.0	220.2	261.9	105	62.0	15.6	158	10	333.8	312.2	795.9	12
65 ~ 69	67.3	10.4	164	10	207.8	191.4	122.9	64	66.2	16.8	158	31	225.3	184.9	70.0	1
70歳 ~	73.6	8.6	167	12	187.1	167.2	20.0	41	70.5	14.5	260	16	203.0	173.9	70.0	2
女	43.6	6.6	155	6	205.1	194.5	259.8	595	42.3	8.5	157	11	226.3	206.5	251.2	108
~ 19歳	19.1	1.0	168	1	179.1	177.3	42.2	15	-	-	-	-	-	-	-	-
20 ~ 24	22.8	2.2	165	6	194.5	185.7	230.3	38	23.1	1.7	165	10	199.3	184.3	109.6	15
25 ~ 29	27.8	3.5	158	5	200.2	192.0	290.4	48	28.1	2.5	157	10	209.8	192.8	204.9	10
30 ~ 34	32.6	4.0	156	6	200.1	190.7	174.7	68	32.2	5.4	160	7	200.4	189.8	136.1	17
35 ~ 39	38.0	5.0	149	3	202.9	196.5	343.2	61	38.2	6.0	140	3	325.4	318.3	953.2	4
40 ~ 44	42.7	7.1	155	8	218.7	203.8	383.6	82	44.3	13.6	149	29	252.8	180.1	657.9	8
45 ~ 49	47.7	7.8	150	8	213.8	198.0	227.1	82	48.0	11.9	158	19	238.1	207.2	76.3	18
50 ~ 54	52.2	8.5	154	7	213.4	201.1	296.4	91	53.8	12.1	155	5	216.6	207.5	127.1	16
55 ~ 59	57.2	7.0	151	4	199.0	191.0	214.7	55	57.8	9.4	160	6	242.8	233.7	406.2	13
60 ~ 64	62.0	11.0	159	7	210.9	200.0	252.0	33	61.3	18.5	156	14	246.2	221.5	479.5	6
65 ~ 69	67.8	10.5	156	2	162.9	160.0	57.9	13	-	-	-	-	-	-	-	-
70歳 ~	73.4	21.6	155	3	157.3	154.0	54.1	9	-	-	-	-	-	-	-	-

第1表 産業、規模、性、年齢階級別きまって支給する現金給与額・所定内給与額及び年間賞与その他特別給与額【宮崎県】

(令和6年6月分)

区分	100 ～ 999人								10 ～ 99人							
	年齢	勤続年数	所定内実労働時間数	超過実労働時間数	きまって支給する現金給与額		年間賞与その他特別給与額	労働者数	年齢	勤続年数	所定内実労働時間数	超過実労働時間数	きまって支給する現金給与額		年間賞与その他特別給与額	労働者数
					所定内給与額	千円							千円	千円		
	歳	年	時	時	千円	千円	千円	十人	歳	年	時	時	千円	千円	千円	十人
P83 医療業																
男	44.9	12.5	156	1	496.2	480.8	700.1	310	44.6	10.1	173	3	280.4	264.5	443.8	234
～ 19歳	-	-	-	-	-	-	-	-	-	-	-	-	-	-	-	-
20 ～ 24	22.2	1.2	165	2	236.7	233.4	403.9	29	23.5	3.9	177	2	266.4	215.7	451.4	18
25 ～ 29	26.7	5.1	169	0	288.5	288.5	867.4	12	-	-	-	-	-	-	-	-
30 ～ 34	33.2	3.6	159	1	370.6	352.7	630.6	48	33.2	9.2	173	4	279.2	254.2	557.2	34
35 ～ 39	37.6	6.9	144	0	334.3	327.1	676.1	44	36.7	4.3	164	6	341.6	328.6	170.6	28
40 ～ 44	43.0	15.5	155	3	337.8	333.0	1247.0	14	40.7	6.6	174	3	296.5	279.9	521.2	57
45 ～ 49	47.4	14.7	174	1	538.5	515.4	910.0	34	48.5	19.1	170	1	361.6	338.7	873.6	18
50 ～ 54	52.3	19.0	145	0	375.9	375.0	852.9	43	52.1	18.3	177	0	254.6	254.6	453.9	28
55 ～ 59	58.1	24.1	143	2	594.4	581.6	985.5	47	59.3	10.1	173	6	220.1	210.3	228.2	28
60 ～ 64	62.6	11.8	169	5	1336.9	1274.0	0.0	24	-	-	-	-	-	-	-	-
65 ～ 69	66.5	25.5	152	0	1500.9	1420.9	0.0	6	67.5	15.5	176	0	220.1	220.1	340.0	22
70歳～	72.5	21.5	184	0	248.2	248.2	270.0	7	-	-	-	-	-	-	-	-
女	43.1	9.8	160	3	273.8	261.5	615.5	612	45.5	9.7	170	7	251.2	235.7	395.3	662
～ 19歳	-	-	-	-	-	-	-	-	-	-	-	-	-	-	-	-
20 ～ 24	23.1	1.7	167	3	246.6	233.3	317.4	62	22.2	2.0	167	8	218.8	193.1	112.9	41
25 ～ 29	27.8	4.4	160	2	241.1	234.9	594.1	66	28.0	3.5	163	10	236.3	220.6	314.5	60
30 ～ 34	34.3	7.3	167	12	550.4	530.5	365.2	27	33.3	9.5	173	9	257.6	218.1	527.2	35
35 ～ 39	37.6	5.9	158	2	231.0	227.2	456.7	52	37.8	5.7	177	2	298.1	294.7	445.3	87
40 ～ 44	42.6	10.9	160	2	291.9	282.2	601.4	111	41.9	8.2	162	5	209.3	201.4	200.1	74
45 ～ 49	47.6	9.4	154	3	251.0	239.7	739.5	118	48.1	12.2	169	8	261.0	239.4	447.0	149
50 ～ 54	53.0	12.2	163	1	293.4	269.2	697.5	76	52.8	10.9	169	13	240.8	221.6	511.9	63
55 ～ 59	57.0	14.7	158	3	252.7	245.0	848.7	64	58.4	12.6	177	5	257.6	244.4	447.6	54
60 ～ 64	62.9	26.1	166	3	250.4	226.1	639.4	35	62.3	17.6	176	6	234.2	222.8	333.3	58
65 ～ 69	-	-	-	-	-	-	-	-	66.6	11.6	171	3	273.7	269.1	590.4	40
70歳～	-	-	-	-	-	-	-	-	-	-	-	-	-	-	-	-
R サービス業(他に分類されないもの)																
男	51.5	10.0	161	9	234.4	217.8	420.7	429	46.0	9.0	164	8	275.2	253.3	475.3	309
～ 19歳	19.2	1.2	160	4	186.1	180.7	245.2	4	18.5	0.5	168	0	189.8	189.8	0.0	1
20 ～ 24	23.1	2.6	163	13	215.4	189.8	451.7	19	23.2	3.0	167	12	244.6	218.1	336.8	21
25 ～ 29	27.7	4.8	150	6	207.4	195.5	477.7	17	27.5	3.7	171	8	259.8	228.0	255.4	24
30 ～ 34	32.6	5.0	154	10	256.5	236.6	582.5	28	32.4	5.2	163	10	266.5	233.7	432.5	28
35 ～ 39	37.2	7.4	167	8	236.8	223.1	540.1	26	37.9	6.7	164	11	286.6	258.4	554.6	33
40 ～ 44	43.1	11.4	161	11	257.9	240.6	599.1	51	42.6	10.3	162	11	312.9	280.6	650.1	36
45 ～ 49	47.6	17.1	161	8	289.6	270.7	840.5	38	47.7	12.7	165	11	313.7	283.6	647.2	40
50 ～ 54	52.3	12.3	165	6	260.1	248.3	538.5	45	52.6	12.3	165	5	300.8	278.4	671.1	31
55 ～ 59	57.7	12.1	156	4	241.5	234.4	551.4	59	57.4	12.1	164	4	262.5	254.8	470.3	41
60 ～ 64	62.1	9.0	163	12	213.2	193.1	136.1	61	62.3	9.0	162	3	242.3	236.7	299.8	33
65 ～ 69	67.3	10.8	164	13	206.0	184.0	99.5	45	67.3	9.2	163	0	211.2	210.7	186.6	17
70歳～	73.6	7.9	163	13	180.5	159.8	15.6	37	74.9	15.7	164	1	284.0	283.0	56.0	2
女	43.3	5.8	153	5	198.0	190.1	228.6	345	45.2	7.1	157	4	206.2	196.0	341.8	142
～ 19歳	19.2	1.1	168	1	180.5	178.8	49.9	13	18.5	0.5	168	2	171.5	169.1	0.0	2
20 ～ 24	22.3	2.7	164	3	192.0	187.4	327.9	13	23.1	2.5	166	3	190.2	185.9	294.9	9
25 ～ 29	27.3	3.4	157	4	194.2	188.6	254.0	24	28.3	4.3	161	3	203.5	197.0	408.9	15
30 ～ 34	33.0	3.2	153	5	192.2	184.1	138.1	38	31.9	4.3	159	7	221.6	210.0	325.2	13
35 ～ 39	37.8	5.0	148	2	186.6	183.4	252.8	44	38.3	4.8	154	6	218.8	201.1	453.9	12
40 ～ 44	42.5	6.0	156	7	215.7	206.0	311.4	56	42.5	7.7	156	4	213.4	207.2	488.8	18
45 ～ 49	47.5	5.8	146	5	197.4	189.7	226.9	55	48.0	11.5	160	7	260.8	226.9	488.7	10
50 ～ 54	51.8	6.7	153	9	212.3	198.6	300.5	51	52.1	10.0	157	4	213.7	202.1	401.9	24
55 ～ 59	57.0	5.7	148	4	181.1	173.9	110.3	28	57.3	7.5	149	3	193.3	184.8	242.9	14
60 ～ 64	62.6	13.8	173	8	229.4	217.9	239.5	12	61.8	5.7	151	3	182.0	177.6	165.4	15
65 ～ 69	68.0	13.9	153	3	157.8	154.5	33.8	9	67.5	4.7	162	2	171.8	169.7	99.8	5
70歳～	73.1	18.4	157	5	170.1	164.1	97.8	5	73.8	25.6	153	0	141.6	141.6	0.0	4

資料出所：厚生労働省「賃金構造基本統計調査」(令和6年)

第2表 職種・性別きまって支給する現金給与額、所定内給与額及び年間賞与その他特別給与額【宮崎県】

(産業計、企業規模計)

(令和6年6月分)

区 分	年 齢	勤 続 年 数	所定内 実労働 時間数	超 過 実労働 時間数	きまって支給 する 現金給与額		年間賞与 その 他 特 別 給 与 額	労働者数
					千円	千円		
	歳	年	時	時	千円	千円	千円	十人
【男女計】								
管理的職業従事者	51.4	21.5	164	5	428.0	416.4	1535.2	795
研究者	50.9	11.8	160	1	457.8	455.4	1767.3	32
電気・電子・電気通信技術者(通信ネットワーク技術者を除く)	45.5	18.2	160	12	305.3	276.5	1214.5	300
機械技術者	40.8	12.7	161	18	366.4	324.2	1078.9	113
輸送用機器技術者	46.5	20.0	152	19	431.9	379.6	1775.8	5
金属技術者	48.4	13.3	178	25	314.6	269.5	263.3	10
化学技術者	35.4	9.1	155	13	343.4	310.4	1348.9	8
建築技術者	39.0	8.3	167	10	283.1	262.1	559.4	194
土木技術者	43.3	11.0	159	8	351.7	328.5	916.3	360
測量技術者	48.2	12.4	163	13	293.0	271.0	1111.8	30
システムコンサルタント・設計者	43.4	13.9	148	18	304.8	269.0	1070.1	9
ソフトウェア作成者	41.4	11.8	157	9	314.0	293.0	851.9	176
その他の情報処理・通信技術者	41.6	13.2	155	9	343.3	320.9	699.7	76
他に分類されない技術者	41.6	13.2	159	11	306.4	285.3	1160.4	101
医師	47.5	9.0	161	1	1128.1	1082.8	530.4	100
歯科医師	37.7	3.5	168	2	535.6	526.4	664.3	24
獣医師	43.4	16.1	144	11	600.8	500.1	1545.5	19
薬剤師	38.9	3.7	172	10	386.7	362.7	469.5	22
保健師	53.1	11.4	164	3	262.9	255.3	780.8	17
助産師	27.2	3.2	154	12	348.9	324.9	947.1	8
看護師	45.6	12.0	158	3	303.6	282.3	693.9	1 075
准看護師	48.9	12.1	163	2	250.5	228.0	567.6	634
診療放射線技師	39.6	14.1	164	12	347.5	325.4	1007.4	56
臨床検査技師	38.4	10.0	150	10	321.4	301.1	1116.5	64
理学療法士、作業療法士、言語聴覚士、視能訓練士	34.8	9.6	168	1	261.3	258.6	668.8	173
歯科衛生士	45.1	3.2	165	8	267.4	252.4	236.9	120
歯科技工士	41.4	2.8	169	3	302.0	295.8	370.4	48
栄養士	44.8	9.9	170	11	248.3	228.9	637.7	157
その他の保健医療従事者	40.3	15.3	166	8	345.3	291.9	789.5	36
保育士	41.0	11.6	165	2	251.0	247.6	822.4	218
介護支援専門員(ケアマネージャー)	53.5	16.2	170	3	264.6	255.2	827.5	109
その他の社会福祉専門職業従事者	48.4	15.1	157	2	298.0	286.0	1013.6	270
法務従事者	-	-	-	-	-	-	-	-
公認会計士、税理士	47.8	6.2	153	0	426.4	426.4	560.2	1
その他の経営・金融・保険専門職業従事者	35.3	10.8	146	10	335.0	311.0	1423.5	20
幼稚園教員、保育教諭	42.1	13.0	165	2	274.0	269.8	805.2	355
小・中学校教員	55.3	6.2	165	0	291.1	291.1	984.3	5
高等学校教員	48.5	16.4	162	1	348.4	347.0	1099.6	87
大学教授(高専含む)	57.2	20.4	155	0	578.7	578.7	2781.5	15
大学准教授(高専含む)	50.1	10.0	189	0	522.5	522.5	1700.4	12
大学講師・助教(高専含む)	38.9	5.1	164	0	375.2	375.2	1432.0	7
その他の教員	45.2	10.8	166	10	271.5	254.8	725.5	54
宗教家	-	-	-	-	-	-	-	-
著述家、記者、編集者	40.4	14.6	154	17	353.0	312.1	962.0	13
美術家、写真家、映像撮影者	39.4	10.8	160	13	348.2	320.4	798.1	13
デザイナー	45.1	12.8	175	3	262.4	258.5	428.1	17
音楽家、舞台芸術家	42.2	12.3	151	20	340.6	300.2	619.4	8
個人教師	36.1	6.2	174	1	244.9	242.2	316.2	17
他に分類されない専門的職業従事者	40.8	14.0	166	7	268.5	253.8	772.7	37
庶務・人事事務員	45.6	14.0	159	6	268.2	255.3	763.7	414

資料出所:厚生労働省「賃金構造基本統計調査」(令和6年)

第2表 職種・性別きまって支給する現金給与額、所定内給与額及び年間賞与その他特別給与額【宮崎県】

(産業計、企業規模計)

(令和6年6月分)

区 分	年 齢	勤 続 年 数	所定内 実労働 時間数	超 過 実労働 時間数	きまって支給 する 現金給与額	所定内 給与額	年間賞与 その他 特別 給与額	労働者数
【男女計】								
企画事務員	42.1	16.7	157	6	324.6	310.3	1233.4	99
受付・案内事務員	37.4	7.9	159	7	225.7	215.2	551.6	59
秘書	48.0	27.6	157	4	239.5	232.3	318.0	2
電話応接事務員	40.3	5.4	162	7	214.8	204.3	175.9	186
総合事務員	44.6	12.0	159	6	270.3	258.5	816.5	531
その他の一般事務従事者	43.8	12.2	158	6	246.0	234.2	668.7	511
会計事務従事者	42.7	11.4	159	5	244.3	234.1	665.6	278
生産関連事務従事者	45.4	13.3	158	14	269.6	244.3	741.0	199
営業・販売事務従事者	44.2	12.1	162	5	260.1	249.4	555.7	460
外勤事務従事者	47.0	15.4	165	10	312.8	288.6	2058.1	8
運輸・郵便事務従事者	48.4	14.9	163	11	287.8	261.9	764.0	90
事務用機器操作員	37.4	7.4	152	5	206.2	197.9	478.3	63
販売店員	46.7	11.9	165	8	240.4	227.1	304.0	971
その他の商品販売従事者	46.6	15.1	166	4	305.4	297.9	640.1	121
販売類似職業従事者	40.7	8.5	164	5	296.4	286.9	468.0	25
自動車営業職業従事者	44.0	15.7	161	22	354.4	309.1	806.6	70
機械器具・通信・システム営業職業従事者(自動車を除く)	42.6	14.1	153	7	361.2	345.6	895.1	100
金融営業職業従事者	38.7	13.4	153	11	377.1	349.4	1285.7	41
保険営業職業従事者	44.1	10.9	133	0	278.4	277.1	572.7	291
その他の営業職業従事者	42.3	12.1	163	13	339.5	315.6	964.0	297
介護職員(医療・福祉施設等)	52.3	9.3	167	5	236.8	212.4	453.6	1 199
訪問介護従事者	49.4	6.0	158	9	253.9	240.0	397.2	132
看護助手	51.1	14.2	164	0	210.2	178.7	618.0	335
その他の保健医療サービス職業従事者	41.8	10.8	164	10	214.5	198.4	165.6	87
理容・美容師	23.2	3.8	187	0	524.4	524.4	0.0	2
美容サービス・浴場従事者(美容師を除く)	64.2	12.8	166	0	161.3	161.3	53.4	2
クリーニング職、洗張職	51.6	14.9	168	4	205.4	200.0	361.8	63
飲食物調理従事者	48.8	8.4	169	10	230.9	202.9	326.6	519
飲食物給仕従事者	50.1	11.9	167	13	216.9	196.2	164.8	224
航空機客室乗務員	-	-	-	-	-	-	-	-
身の回り世話従事者	45.4	7.0	161	4	214.2	205.3	206.4	52
娯楽場等接客員	41.4	10.7	159	5	271.9	258.1	500.3	225
居住施設・ビル等管理人	47.5	6.6	156	5	240.4	227.2	459.8	13
その他のサービス職業従事者	41.7	7.9	161	6	235.9	226.1	323.0	204
警備員	56.6	7.8	172	16	219.1	189.6	135.0	131
その他の保安職業従事者	61.5	12.8	168	13	212.3	192.1	70.7	52
農林漁業従事者	57.5	10.8	162	13	204.9	185.6	187.5	151
製鉄・製鋼・非鉄金属製錬従事者	38.5	8.5	170	15	287.2	240.4	801.2	40
鋳物製造・鍛造従事者	39.9	11.1	163	18	256.1	214.1	486.7	8
金属工作機械作業従事者	43.1	12.3	173	6	236.7	226.2	565.5	64
金属プレス従事者	-	-	-	-	-	-	-	-
鉄工、製缶従事者	37.8	9.7	170	6	259.0	248.0	657.0	14
板金従事者	40.9	15.0	171	24	269.6	229.2	476.3	3
金属彫刻・表面処理従事者	45.3	13.2	166	22	255.4	220.5	617.0	26
金属溶接・溶断従事者	42.5	10.7	171	5	247.9	239.9	530.5	30
その他の製品製造・加工処理従事者(金属製品)	45.2	8.4	164	11	262.5	242.9	552.4	48
化学製品製造従事者	39.6	12.4	150	14	350.4	302.6	1179.4	196
窯業・土石製品製造従事者	47.3	9.3	158	15	251.3	229.2	585.0	28
食料品・飲料・たばこ製造従事者	41.8	12.0	159	11	233.7	216.4	627.7	564
紡織・衣服・繊維製品製造従事者	49.4	13.0	153	1	172.3	170.4	250.8	258

資料出所:厚生労働省「賃金構造基本統計調査」(令和6年)

第2表 職種・性別きまって支給する現金給与額、所定内給与額及び年間賞与その他特別給与額【宮崎県】

(産業計、企業規模計)

(令和6年6月分)

区 分	年 齢	勤 続 年 数	所定内 実労働 時間数	超 過 実労働 時間数	きまって支給 する 現金給与額	所定内 給与額	年間賞与 その他 特別 給与額	労働者数
【男女計】								
木・紙製品製造従事者	45.5	11.8	165	8	245.9	223.6	581.0	174
印刷・製本従事者	44.6	12.7	161	3	252.7	236.0	574.7	45
ゴム・プラスチック製品製造従事者	40.8	14.5	159	22	338.8	266.9	1087.6	219
その他の製品製造・加工処理従事者(金属製品を除く)	41.1	10.5	159	14	247.2	217.9	508.6	233
はん用・生産用・業務用機械器具組立従事者	40.2	11.5	164	18	267.0	234.5	528.0	46
電気機械器具組立従事者	43.8	11.5	163	14	235.5	207.4	430.9	149
自動車組立従事者	44.4	17.4	164	9	246.4	233.4	788.7	97
その他の機械組立従事者	43.9	9.8	157	7	232.3	217.9	424.9	60
はん用・生産用・業務用機械器具・電気機械器具整備・修理従事者	41.0	13.9	154	12	303.8	272.1	1007.5	78
自動車整備・修理従事者	45.4	13.6	167	17	305.1	271.2	642.6	135
その他の機械整備・修理従事者	39.4	11.2	164	8	254.2	240.4	364.9	11
製品検査従事者(金属製品)	44.0	11.0	150	20	241.9	211.6	532.4	31
製品検査従事者(金属製品を除く)	39.9	9.8	156	13	230.3	208.6	619.5	88
機械検査従事者	47.4	21.4	156	25	323.9	278.5	1004.2	15
画工、塗装・看板制作従事者	36.9	13.1	163	1	254.0	252.8	1113.6	53
製図その他生産関連・生産類似作業従事者	44.7	13.7	156	11	249.3	230.7	662.8	33
鉄道運転従事者	-	-	-	-	-	-	-	-
バス運転者	55.2	10.4	171	25	267.9	217.5	289.9	44
タクシー運転者	65.4	13.0	169	14	233.8	213.3	46.9	106
乗用自動車運転者(タクシー運転者を除く)	55.6	17.4	163	3	238.9	233.6	253.9	16
営業用大型貨物自動車運転者	50.9	11.8	172	41	336.0	265.3	401.4	445
営業用貨物自動車運転者(大型車を除く)	48.7	8.0	171	17	275.3	232.6	279.8	475
自家用貨物自動車運転者	54.3	10.2	166	21	243.3	210.2	354.0	47
その他の自動車運転従事者	56.0	10.7	167	9	233.8	220.6	139.3	23
航空機操縦士	-	-	-	-	-	-	-	-
車掌	-	-	-	-	-	-	-	-
他に分類されない輸送従事者	47.4	11.1	167	18	263.0	228.9	486.1	37
発電員、変電員	37.3	6.7	158	13	342.7	306.5	643.8	4
クレーン・ウインチ運転従事者	48.3	12.1	176	18	304.1	273.4	584.3	1
建設・さく井機械運転従事者	58.8	18.8	162	4	262.0	256.4	326.8	41
その他の定置・建設機械運転従事者	49.5	4.3	171	25	292.5	246.9	161.5	62
建設躯体工事従事者	37.2	11.5	196	2	332.4	329.4	61.9	51
大工	29.8	4.8	167	6	267.3	252.1	384.8	14
配管従事者	49.0	4.3	164	8	266.9	251.0	618.9	29
その他の建設従事者	36.6	6.2	159	8	248.7	234.1	338.8	25
電気工事従事者	42.1	16.2	162	16	373.9	325.5	1388.9	288
土木従事者、鉄道線路工事従事者	46.4	7.8	160	9	266.0	245.6	845.9	173
ダム・トンネル掘削従事者、採掘従事者	-	-	-	-	-	-	-	-
船内・沿岸荷役従事者	54.5	10.5	175	0	270.0	270.0	258.0	0
その他の運搬従事者	46.6	11.6	161	15	289.8	263.2	597.7	349
ビル・建物清掃員	54.1	8.8	159	7	188.5	177.6	161.9	76
清掃員(ビル・建物を除く)、廃棄物処理従事者	49.5	10.4	159	7	238.3	222.3	478.7	168
包装従事者	53.2	4.7	146	0	150.5	150.5	39.9	17
他に分類されない運搬・清掃・包装等従事者	49.1	10.1	152	4	210.1	203.5	273.3	163

資料出所:厚生労働省「賃金構造基本統計調査」(令和6年)

第2表 職種・性別きまって支給する現金給与額、所定内給与額及び年間賞与その他特別給与額【宮崎県】

(産業計、企業規模計)

(令和6年6月分)

区 分	年 齢	勤 続 年 数	所定内 実労働 時間数	超 過 実労働 時間数	きまって支給 する 現金給与額	所定内 給与額	年間賞与 その他 特別 給与額	労働者数
【男】								
管理的職業従事者	51.4	21.8	164	6	434.5	422.0	1568.0	715
研究者	50.0	12.0	161	1	461.2	458.0	1747.9	21
電気・電子・電気通信技術者(通信ネットワーク技術者を除く)	45.5	17.4	163	13	329.3	295.8	1330.4	223
機械技術者	41.1	13.1	161	18	375.0	331.1	1114.0	107
輸送用機器技術者	46.5	20.0	152	19	431.9	379.6	1775.8	5
化学技術者	30.5	6.3	149	16	311.4	270.8	1273.2	4
建築技術者	37.5	7.3	163	10	275.9	255.4	536.9	143
土木技術者	43.9	11.2	159	9	357.7	333.5	930.0	344
システムコンサルタント・設計者	41.5	12.4	147	26	308.7	257.5	1348.9	6
ソフトウェア作成者	42.3	12.2	155	10	321.2	299.0	906.5	150
その他の情報処理・通信技術者	43.2	15.0	156	10	360.3	333.5	847.6	55
他に分類されない技術者	42.0	13.5	160	11	313.4	291.0	1204.6	87
医師	50.5	10.5	162	0	1167.3	1124.2	604.5	77
薬剤師	43.5	4.7	173	14	410.3	367.3	1052.0	8
助産師	-	-	-	-	-	-	-	-
看護師	45.5	15.5	157	1	338.5	311.6	752.1	297
准看護師	44.7	12.6	148	0	288.1	262.7	861.3	100
診療放射線技師	42.9	16.2	167	13	366.7	341.9	1160.3	39
理学療法士、作業療法士、言語聴覚士、視能訓練士	34.6	7.8	168	0	261.3	257.8	636.7	95
歯科衛生士	-	-	-	-	-	-	-	-
その他の保健医療従事者	40.3	15.3	166	8	345.3	291.9	789.5	36
保育士	30.5	9.5	168	5	253.7	245.5	828.4	9
介護支援専門員(ケアマネージャー)	50.6	18.3	174	1	265.6	257.0	932.4	62
その他の社会福祉専門職業従事者	48.4	14.7	159	3	293.8	279.5	877.9	174
公認会計士、税理士	47.8	6.2	153	0	426.4	426.4	560.2	1
その他の経営・金融・保険専門職業従事者	37.9	11.4	146	9	367.6	345.7	1652.8	12
高等学校教員	50.3	17.0	162	0	338.4	337.7	1019.9	62
大学教授(高専含む)	57.5	20.7	155	0	573.6	573.6	2779.8	13
大学准教授(高専含む)	48.9	11.4	192	0	527.2	527.2	1943.3	10
大学講師・助教(高専含む)	37.5	7.5	147	0	387.0	387.0	1594.4	1
その他の教員	42.5	12.4	165	14	288.0	263.7	761.2	26
著述家、記者、編集者	39.1	14.2	155	22	379.3	325.4	1120.6	8
デザイナー	46.6	12.4	178	3	274.3	269.9	396.9	13
個人教師	35.9	9.0	173	2	271.7	268.7	406.2	8
他に分類されない専門的職業従事者	42.3	13.8	168	7	285.2	267.5	801.7	23
庶務・人事事務員	46.1	14.5	163	10	354.8	333.7	1015.6	115
企画事務員	42.9	18.2	156	5	357.0	345.4	1498.0	60
受付・案内事務員	40.5	8.9	157	4	258.9	248.6	835.2	15
電話応接事務員	43.3	4.8	164	5	217.3	209.7	243.8	38
総合事務員	45.7	14.0	160	8	319.4	301.9	967.4	185
その他の一般事務従事者	45.5	16.2	159	7	302.4	285.5	926.6	150
会計事務従事者	44.4	13.3	159	8	310.4	292.2	954.9	70
生産関連事務従事者	42.9	15.7	157	18	325.4	290.4	1055.0	97
営業・販売事務従事者	44.8	13.7	163	8	316.4	297.7	754.0	172
運輸・郵便事務従事者	49.8	16.0	166	12	306.0	275.7	817.2	62
事務用機器操作員	37.9	11.0	158	5	238.4	227.1	793.7	28
販売店員	46.3	12.8	170	9	273.5	256.0	411.7	517
その他の商品販売従事者	48.1	16.3	166	4	316.3	308.4	658.0	108
販売類似職業従事者	40.1	7.3	167	5	298.1	289.4	432.4	19
自動車営業職業従事者	44.5	15.1	160	22	364.9	318.9	869.0	57

資料出所:厚生労働省「賃金構造基本統計調査」(令和6年)

第2表 職種・性別きまって支給する現金給与額、所定内給与額及び年間賞与その他特別給与額【宮崎県】

(産業計、企業規模計)

(令和6年6月分)

区 分	年 齢	勤 続 年 数	所定内 実労働 時間数	超 過 実労働 時間数	きまって支給 する 現金給与額	所定内 給与額	年間賞与 その他 特別 給与額	労働者数
【男】								
機械器具・通信・システム営業職業従事者(自動車を除く)	42.6	13.8	153	7	367.0	351.8	897.9	87
金融営業職業従事者	36.8	10.7	155	12	377.5	350.1	1302.2	26
保険営業職業従事者	44.9	18.1	142	3	379.3	371.8	1503.5	46
その他の営業職業従事者	42.5	12.3	163	13	348.0	322.9	1017.9	271
介護職員(医療・福祉施設等)	47.5	8.0	168	7	246.6	220.2	401.4	395
訪問介護従事者	30.5	0.5	166	2	237.6	235.2	236.6	8
看護助手	50.5	15.5	168	0	235.4	176.6	520.4	61
理容・美容師	24.5	5.5	192	0	970.6	970.6	0.0	1
クリーニング職, 洗張職	45.8	15.4	171	4	242.9	237.1	437.3	25
飲食物調理従事者	43.9	7.2	175	17	275.0	232.4	157.9	188
飲食物給仕従事者	44.1	8.1	170	14	254.0	226.5	222.3	67
身の回り世話従事者	44.7	8.5	165	4	252.1	241.5	379.4	19
娯楽場等接客員	41.7	11.2	159	5	304.7	288.7	597.0	139
居住施設・ビル等管理人	42.9	7.0	158	7	272.5	255.1	586.3	10
その他のサービス職業従事者	41.8	8.5	161	10	265.2	250.4	438.4	86
警備員	56.8	7.8	172	16	220.3	189.2	140.0	121
その他の保安職業従事者	61.8	12.4	169	14	211.3	190.0	61.1	48
農林漁業従事者	55.4	8.7	168	21	235.6	202.2	294.5	51
金属工作機械作業従事者	43.4	13.5	169	6	253.3	241.3	655.9	47
金属プレス従事者	-	-	-	-	-	-	-	-
その他の製品製造・加工処理従事者(金属製品)	44.3	8.5	166	13	276.9	256.8	621.6	39
化学製品製造従事者	39.1	12.9	150	16	380.7	324.7	1291.7	160
食料品・飲料・たばこ製造従事者	41.5	13.6	161	14	262.3	239.7	821.5	344
紡織・衣服・繊維製品製造従事者	48.1	10.4	149	0	193.7	189.8	332.9	19
木・紙製品製造従事者	45.0	12.1	166	9	265.1	238.3	648.9	140
印刷・製本従事者	47.9	14.8	161	3	281.6	258.5	660.0	32
ゴム・プラスチック製品製造従事者	40.5	15.6	157	24	364.4	282.3	1237.9	183
その他の製品製造・加工処理従事者(金属製品を除く)	40.2	11.3	159	15	267.8	233.5	602.6	155
はん用・生産用・業務用機械器具組立従事者	39.7	11.7	164	19	271.2	236.7	537.7	42
電気機械器具組立従事者	44.8	13.0	166	19	268.2	228.4	520.8	87
自動車組立従事者	45.2	19.3	163	10	283.7	270.6	939.9	53
その他の機械組立従事者	42.9	11.0	157	11	274.5	252.3	669.0	34
製品検査従事者(金属製品)	42.6	11.4	159	7	245.7	234.0	610.0	15
製品検査従事者(金属製品を除く)	36.0	9.1	157	16	256.0	226.8	672.6	48
機械検査従事者	46.7	20.9	155	28	343.2	291.4	1068.9	13
製図その他生産関連・生産類似作業従事者	45.0	14.0	157	13	270.5	247.3	761.8	23
営業用大型貨物自動車運転者	50.9	11.8	172	42	337.8	266.9	407.6	435
営業用貨物自動車運転者(大型車を除く)	48.9	8.2	172	18	277.3	233.1	288.0	446
その他の運搬従事者	46.4	11.9	162	16	299.7	271.2	659.9	311
ビル・建物清掃員	51.7	9.0	162	9	207.4	192.9	223.5	40
清掃員(ビル・建物を除く), 廃棄物処理従事者	49.0	10.3	160	9	252.1	233.2	504.3	141
包装従事者	45.0	0.5	154	0	146.3	146.3	0.0	1
他に分類されない運搬・清掃・包装等従事者	50.4	11.2	154	5	231.4	223.5	356.0	113

資料出所:厚生労働省「賃金構造基本統計調査」(令和6年)

第2表 職種・性別きまって支給する現金給与額、所定内給与額及び年間賞与その他特別給与額【宮崎県】

(産業計、企業規模計)

(令和6年6月分)

区 分	年 齢	勤 続 年 数	所定内 実労働 時間数	超 過 実労働 時間数	きまって支給 する 現金給与額	所定内 給与額	年間賞与 その他 特別 給与額	労働者数
【女】								
管理的職業従事者	51.0	18.4	164	2	370.4	365.8	1241.0	80
研究者	52.5	11.4	160	0	451.0	450.2	1806.6	11
電気・電子・電気通信技術者(通信ネットワーク技術者を除く)	45.6	20.3	151	6	235.5	220.2	876.8	77
機械技術者	35.4	4.6	159	4	205.5	196.2	429.0	6
輸送用機器技術者	-	-	-	-	-	-	-	-
化学技術者	39.3	11.4	160	12	369.7	343.0	1410.9	4
建築技術者	43.3	11.0	175	11	303.5	281.1	623.6	50
土木技術者	30.6	6.8	165	2	222.1	218.7	619.2	16
システムコンサルタント・設計者	46.3	16.1	150	6	298.7	286.7	638.9	4
ソフトウェア作成者	36.0	9.2	163	7	272.4	258.3	536.1	26
その他の情報処理・通信技術者	37.5	8.7	152	5	298.5	287.7	311.1	21
他に分類されない技術者	39.2	11.4	154	7	262.4	249.6	882.0	14
医師	37.1	3.8	158	5	993.1	939.8	274.7	22
薬剤師	36.1	3.1	172	7	372.1	359.8	110.4	14
助産師	27.2	3.2	154	12	348.9	324.9	947.1	8
看護師	45.7	10.6	158	4	290.4	271.1	671.6	778
准看護師	49.7	12.0	166	3	243.5	221.5	512.8	534
診療放射線技師	32.6	9.7	157	8	306.1	289.8	678.9	18
理学療法士, 作業療法士, 言語聴覚士, 視能訓練士	35.1	11.7	169	1	261.3	259.7	708.0	78
歯科衛生士	45.1	3.2	165	8	267.4	252.4	236.9	120
その他の保健医療従事者	-	-	-	-	-	-	-	-
保育士	41.4	11.7	165	2	250.9	247.7	822.2	209
介護支援専門員(ケアマネージャー)	57.2	13.5	166	6	263.2	252.9	686.9	47
その他の社会福祉専門職業従事者	48.3	15.9	152	1	305.8	297.9	1259.7	96
公認会計士, 税理士	-	-	-	-	-	-	-	-
その他の経営・金融・保険専門職業従事者	31.6	9.9	146	13	287.0	260.0	1085.3	8
高等学校教員	43.9	15.1	162	2	374.1	371.0	1304.8	24
大学教授(高専含む)	54.5	17.5	155	0	624.6	624.6	2796.7	1
大学准教授(高専含む)	58.5	0.5	171	0	489.0	489.0	0.0	1
大学講師・助教(高専含む)	39.3	4.5	168	0	372.3	372.3	1391.1	6
その他の教員	47.6	9.2	168	6	256.2	246.6	692.4	28
著述家, 記者, 編集者	42.8	15.3	150	9	301.6	286.2	652.7	4
デザイナー	40.4	14.0	167	2	226.6	224.4	521.7	4
個人教師	36.2	3.4	176	1	217.6	215.1	223.9	8
他に分類されない専門的職業従事者	38.4	14.3	163	6	241.6	231.7	726.0	14
庶務・人事事務員	45.4	13.8	157	5	234.8	225.0	666.3	298
企画事務員	40.9	14.4	159	9	273.6	255.2	817.7	38
受付・案内事務員	36.3	7.7	159	7	214.8	204.3	458.6	44
電話応接事務員	39.6	5.5	161	7	214.2	203.0	158.3	147
総合事務員	44.1	10.9	158	5	244.0	235.3	735.6	346
その他の一般事務従事者	43.1	10.5	158	5	222.6	212.8	561.3	361
会計事務従事者	42.1	10.8	159	4	222.3	214.7	569.1	208
生産関連事務従事者	47.8	10.9	159	10	216.2	200.3	440.7	102
営業・販売事務従事者	43.9	11.2	161	4	226.6	220.5	437.4	288
運輸・郵便事務従事者	45.2	12.3	156	9	246.6	230.7	644.1	28
事務用機器操作員	37.0	4.7	147	4	181.1	175.1	232.5	36
販売店員	47.1	11.0	160	6	202.8	194.2	181.5	454
その他の商品販売従事者	34.1	5.0	161	3	213.1	208.7	488.2	13
販売類似職業従事者	42.5	12.1	157	7	291.3	279.3	578.1	6
自動車営業職業従事者	42.1	18.5	165	23	308.5	267.1	536.1	13

資料出所:厚生労働省「賃金構造基本統計調査」(令和6年)

第2表 職種・性別きまって支給する現金給与額、所定内給与額及び年間賞与その他特別給与額【宮崎県】

(産業計、企業規模計)

(令和6年6月分)

区 分	年 齢	勤 続 年 数	所定内 実労働 時間数	超 過 実労働 時間数	きまって支給 する 現金給与額	所定内 給与額	年間賞与 その他 特別 給与額	労働者数
【女】								
機械器具・通信・システム営業職業従事者(自動車を除く)	42.2	16.6	151	9	323.9	305.4	877.0	13
金融営業職業従事者	42.1	17.9	150	11	376.5	348.3	1258.0	15
保険営業職業従事者	43.9	9.6	131	0	259.3	259.2	396.8	245
その他の営業職業従事者	39.6	9.9	158	7	251.4	239.3	405.1	26
介護職員(医療・福祉施設等)	54.7	9.9	167	3	231.9	208.6	479.2	804
訪問介護従事者	50.6	6.4	158	10	254.9	240.2	407.0	124
看護助手	51.3	13.9	163	0	204.6	179.1	639.6	274
理容・美容師	22.5	3.0	184	0	301.3	301.3	0.0	1
クリーニング職, 洗張職	55.4	14.6	167	4	180.9	175.8	312.6	38
飲食物調理従事者	51.5	9.0	166	7	205.8	186.1	422.4	331
飲食物給仕従事者	52.7	13.6	166	13	201.2	183.4	140.4	157
身の回り世話従事者	45.8	6.1	159	4	192.7	184.7	108.3	33
娯楽場等接客員	41.0	10.0	159	4	219.0	208.9	344.5	86
居住施設・ビル等管理人	61.5	5.4	152	0	141.8	141.8	72.1	3
その他のサービス職業従事者	41.6	7.4	160	4	214.3	208.3	238.2	117
警備員	55.2	8.0	174	8	204.9	193.9	73.1	10
その他の保安職業従事者	57.9	17.0	165	3	224.0	217.6	184.2	4
農林漁業従事者	58.6	11.8	159	9	189.1	177.1	132.7	100
金属工作機械作業従事者	42.4	8.9	187	5	188.7	182.6	303.6	16
金属プレス従事者	-	-	-	-	-	-	-	-
その他の製品製造・加工処理従事者(金属製品)	49.4	7.8	156	7	201.0	183.2	255.3	9
化学製品製造従事者	41.8	9.9	149	7	216.6	205.4	684.4	36
食料品・飲料・たばこ製造従事者	42.3	9.5	157	7	189.2	179.9	325.1	220
紡織・衣服・繊維製品製造従事者	49.5	13.2	153	1	170.6	168.9	244.3	239
木・紙製品製造従事者	47.6	10.7	165	3	167.1	162.9	301.9	34
印刷・製本従事者	36.9	7.8	162	1	186.4	184.2	378.6	14
ゴム・プラスチック製品製造従事者	42.6	9.2	168	10	209.7	189.0	330.3	36
その他の製品製造・加工処理従事者(金属製品を除く)	43.0	9.0	158	11	206.8	187.2	323.9	79
はん用・生産用・業務用機械器具組立従事者	44.6	9.9	162	8	229.6	214.8	439.1	5
電気機械器具組立従事者	42.4	9.4	159	6	189.7	178.0	305.1	62
自動車組立従事者	43.4	15.0	166	8	201.5	188.5	606.4	44
その他の機械組立従事者	45.3	8.2	157	3	178.5	173.9	113.7	26
製品検査従事者(金属製品)	45.2	10.6	141	33	238.4	191.2	461.8	16
製品検査従事者(金属製品を除く)	44.5	10.6	154	9	199.1	186.6	555.1	40
機械検査従事者	52.0	24.4	161	5	206.2	199.9	609.0	2
製図その他生産関連・生産類似作業従事者	44.0	13.2	154	5	201.9	193.5	441.2	10
営業用大型貨物自動車運転者	52.3	12.3	167	20	264.5	198.3	146.3	11
営業用貨物自動車運転者(大型車を除く)	46.1	5.0	168	4	243.9	225.9	151.8	29
その他の運搬従事者	48.6	9.1	156	7	209.7	197.9	90.5	38
ビル・建物清掃員	56.7	8.5	156	5	168.0	160.9	95.1	37
清掃員(ビル・建物を除く), 廃棄物処理従事者	52.1	10.7	151	1	166.7	165.7	346.0	27
包装従事者	53.8	5.0	146	0	150.8	150.8	42.7	16
他に分類されない運搬・清掃・包装等従事者	46.2	7.7	147	3	162.4	158.6	87.8	50

資料出所:厚生労働省「賃金構造基本統計調査」(令和6年)

第3表 短時間労働者の1時間当たり所定内給与額及び年間賞与その他特別給与額（年齢計）【全国】

(男)

(令和6年6月分)

業種別	区分		年齢(歳)	勤続年数(年)	実労働日数(日)	1日当たり所定内実労働時間数(時間)	1時間当たり所定内給与額(円)	年間賞与その他特別給与額(千円)	労働者数(十人)
	規模別								
産業計	企業規模計		43.1	5.4	13.0	5.2	1,699	38.8	343,378
	10人～99人		48.3	6.3	13.6	5.1	1,605	41.7	99,309
	5人～9人		50.2	8.0	12.8	5.2	1,545	74.6	15,903
建設業	企業規模計		65.5	12.9	13.2	6.8	1,719	214.1	3,359
	10人～99人		65.2	11.8	12.6	6.7	1,642	129.2	2,594
	5人～9人		66.9	14.0	12.5	6.7	1,848	68.2	1,440
製造業	企業規模計		56.9	11.0	16.7	6.1	1,411	152.4	15,888
	10人～99人		61.2	11.1	17.0	5.8	1,383	113.8	7,669
	5人～9人		65.2	15.0	15.5	5.5	1,423	71.1	1,640
卸売業, 小売業	企業規模計		38.3	5.4	14.4	5.1	1,237	23.2	86,005
	10人～99人		40.4	5.7	14.5	4.6	1,272	18.1	31,673
	5人～9人		50.5	8.1	14.2	4.7	1,323	33.0	3,290
金融業, 保険業	企業規模計		58.0	10.2	14.4	5.8	2,715	176.2	1,470
	10人～99人		56.9	8.3	11.1	4.8	2,753	47.8	484
	5人～9人		66.2	14.8	14.9	4.0	3,611	25.7	136
宿泊業, 飲食サービス業	企業規模計		28.3	2.5	11.0	5.0	1,188	4.6	81,111
	10人～99人		32.4	3.1	11.1	4.9	1,146	10.6	15,367
	5人～9人		32.0	3.5	10.8	5.0	1,189	110.2	4,616
医療, 福祉	企業規模計		56.9	6.3	12.4	5.5	3,833	66.0	32,983
	10人～99人		57.7	6.0	12.6	5.1	3,224	60.6	12,042
	5人～9人		57.0	5.9	12.8	4.7	3,486	189.8	834
サービス業(他に分類されないもの)	企業規模計		58.7	6.0	14.7	5.8	1,431	36.2	39,284
	10人～99人		60.9	6.4	14.6	5.6	1,372	53.0	10,603
	5人～9人		61.8	8.0	15.0	6.0	1,635	48.1	1,065

(女)

業種別	区分		年齢(歳)	勤続年数(年)	実労働日数(日)	1日当たり所定内実労働時間数(時間)	1時間当たり所定内給与額(円)	年間賞与その他特別給与額(千円)	労働者数(十人)
	規模別								
産業計	企業規模計		47.0	6.9	14.5	5.2	1,387	49.0	862,818
	10人～99人		48.7	6.8	14.4	5.1	1,358	48.1	271,897
	5人～9人		49.3	8.6	13.7	4.8	1,364	60.8	64,925
建設業	企業規模計		50.8	7.3	14.9	5.7	1,433	127.0	6,059
	10人～99人		50.5	6.9	14.4	5.7	1,402	73.2	4,499
	5人～9人		53.9	15.7	15.9	5.2	1,368	84.3	2,787
製造業	企業規模計		50.4	9.3	17.1	5.7	1,188	91.0	55,874
	10人～99人		50.9	8.9	17.2	5.5	1,128	59.3	29,985
	5人～9人		54.4	11.6	16.6	5.1	1,190	90.1	4,994
卸売業, 小売業	企業規模計		46.4	7.5	15.4	5.2	1,210	35.0	244,442
	10人～99人		43.7	6.5	14.4	4.9	1,186	22.4	64,010
	5人～9人		52.8	10.1	14.4	5.0	1,288	46.2	13,883
金融業, 保険業	企業規模計		51.4	12.1	16.3	6.0	1,759	224.3	11,942
	10人～99人		51.2	9.1	15.7	5.7	1,772	124.5	893
	5人～9人		50.7	11.2	15.5	5.2	1,978	346.5	266
宿泊業, 飲食サービス業	企業規模計		37.4	4.4	12.2	4.9	1,191	5.8	165,791
	10人～99人		40.9	4.9	12.3	4.8	1,177	8.1	37,665
	5人～9人		40.5	5.3	11.3	4.4	1,237	13.0	13,915
医療, 福祉	企業規模計		53.4	7.5	14.6	5.4	1,742	83.6	167,605
	10人～99人		54.3	7.3	14.2	5.1	1,664	78.4	79,233
	5人～9人		50.9	8.0	14.3	4.8	1,568	95.6	17,668
サービス業(他に分類されないもの)	企業規模計		53.9	6.1	15.3	5.4	1,330	24.5	76,534
	10人～99人		56.3	6.6	15.3	4.9	1,237	37.3	15,917
	5人～9人		52.6	8.5	14.0	5.4	1,270	50.5	2,106

※企業規模計 = 10人以上

資料出所：厚生労働省「賃金構造基本統計調査」(令和6年)

第4表 短時間労働者の1時間当たり所定内給与額及び年間賞与その他特別給与額（年齢計）【宮崎県】

(男)

(令和6年6月分)

業種別	区分		年齢(歳)	勤続年数(年)	実労働日数(日)	1日当たり所定内実労働時間数(時間)	1時間当たり所定内給与額(円)	年間賞与その他特別給与額(千円)	労働者数(十人)
	規模別								
産業計	企業規模計		45.9	5.0	15.5	5.1	1,253	27.8	1,803
	10人～99人		48.2	4.7	16.2	5.2	1,145	34.2	884
	5人～9人		50.5	9.6	15.3	5.5	1,233	133.4	139
建設業	企業規模計		66.5	6.3	11.4	7.6	1,288	87.4	2
	10人～99人		-	-	-	-	-	-	-
	5人～9人		-	-	-	-	-	-	-
製造業	企業規模計		55.2	6.9	18.8	5.3	1,103	50.5	118
	10人～99人		55.5	6.8	18.1	4.7	1,158	66.1	79
	5人～9人		66.6	6.2	13.8	7.1	1,234	76.5	9
卸売業, 小売業	企業規模計		41.1	4.9	16.5	5.0	1,024	6.9	528
	10人～99人		39.1	4.1	16.4	4.7	991	7.7	292
	5人～9人		52.4	16.2	18.4	6.4	1,348	103.9	51
金融業, 保険業	企業規模計		67.9	16.6	15.5	6.3	1,409	245.1	2
	10人～99人		71.4	8.4	15.7	6.2	1,178	85.3	1
	5人～9人		-	-	-	-	-	-	-
宿泊業, 飲食サービス業	企業規模計		30.3	2.5	12.7	4.4	1,052	3.7	367
	10人～99人		28.4	2.6	13.3	4.6	1,007	4.3	88
	5人～9人		31.2	2.9	10.2	3.3	1,033	0.0	43
医療, 福祉	企業規模計		51.9	4.8	18.0	5.1	1,654	82.7	246
	10人～99人		53.2	4.1	19.6	5.5	1,282	72.3	163
	5人～9人		69.5	0.5	21.0	6.8	1,024	0.0	16
サービス業(他に分類されないもの)	企業規模計		60.6	6.4	14.6	6.2	1,241	41.5	259
	10人～99人		63.8	6.2	14.9	6.3	1,283	46.4	127
	5人～9人		71.5	0.5	12.0	7.5	1,333	120.0	2

(女)

業種別	区分		年齢(歳)	勤続年数(年)	実労働日数(日)	1日当たり所定内実労働時間数(時間)	1時間当たり所定内給与額(円)	年間賞与その他特別給与額(千円)	労働者数(十人)
	規模別								
産業計	企業規模計		48.6	6.7	16.0	5.2	1,126	35.9	6,100
	10人～99人		50.1	6.4	15.9	5.2	1,109	46.1	2,810
	5人～9人		52.5	8.9	15.0	4.7	1,309	33.0	463
建設業	企業規模計		35.7	3.8	19.9	7.4	1,143	37.5	16
	10人～99人		31.5	1.6	20.6	7.7	1,168	0.0	13
	5人～9人		-	-	-	-	-	-	-
製造業	企業規模計		51.6	10.9	18.5	5.9	1,007	66.7	537
	10人～99人		51.3	8.6	18.3	5.3	1,006	49.4	267
	5人～9人		55.8	10.6	17.5	5.7	1,016	88.0	26
卸売業, 小売業	企業規模計		47.7	7.6	16.6	5.2	1,051	16.7	1,667
	10人～99人		42.6	5.9	15.1	5.0	995	13.8	635
	5人～9人		47.4	10.3	17.0	4.6	1,463	44.5	154
金融業, 保険業	企業規模計		51.8	11.9	17.9	6.0	1,195	91.4	18
	10人～99人		45.4	15.5	18.2	6.5	1,396	170.2	1
	5人～9人		54.0	3.5	17.5	6.5	1,594	293.0	1
宿泊業, 飲食サービス業	企業規模計		35.8	3.5	12.7	4.7	1,042	4.0	1,106
	10人～99人		35.5	3.0	12.2	5.1	1,023	6.2	277
	5人～9人		47.9	6.5	12.4	4.3	1,098	14.1	89
医療, 福祉	企業規模計		56.4	6.9	17.3	5.3	1,227	80.1	1,430
	10人～99人		57.4	6.9	17.4	5.2	1,199	82.6	1,078
	5人～9人		57.6	9.6	14.0	4.6	1,373	28.7	134
サービス業(他に分類されないもの)	企業規模計		53.0	5.9	16.4	5.2	1,094	15.8	462
	10人～99人		55.9	6.0	16.9	5.5	1,070	23.4	129
	5人～9人		40.5	8.5	24.0	7.0	951	258.2	0

※企業規模計 = 10人以上

資料出所：厚生労働省「賃金構造基本統計調査」(令和6年)

第5表 名目賃金と実質賃金上昇率【宮崎県】

産業計（規模30人以上）
（令和2年＝指数100）

年月	現金給与総額					きまって支給する給与					特別給与 金額 (円)
	金額 (円)	名目 指数	実質 指数	対前年増減率(%)		金額 (円)	名目 指数	実質 指数	対前年増減率(%)		
				名目	実質				名目	実質	
29年	292,815	102.2	103.3	▲ 1.5	▲ 2.4	244,298	102.4	103.5	▲ 0.6	▲ 1.5	48,517
30年	281,702	98.4	98.9	▲ 3.7	▲ 4.4	234,931	98.4	98.9	▲ 3.9	▲ 4.6	46,771
令和元年	279,849	97.7	97.7	▲ 0.7	▲ 1.1	237,612	99.6	99.6	1.1	0.7	42,237
2年	285,984	100.0	100.0	2.4	2.4	238,656	100.0	100.0	0.5	0.5	47,328
3年	285,012	99.6	100.1	▲ 0.4	0.1	239,729	100.5	101.0	0.4	1.0	45,283
4年	294,246	102.9	100.8	3.3	0.7	244,753	102.5	100.4	2.0	▲ 0.6	49,493
5年	291,240	101.7	96.2	▲ 1.2	▲ 4.6	241,722	101.3	95.8	▲ 1.2	▲ 4.6	49,518
6年	299,818	104.6	95.4	2.4	▲ 1.2	247,647	103.8	94.7	2.4	▲ 1.3	52,171
7年1月	257,482	90.0	79.4			256,361	107.4	94.8			1,121
2月	258,341	90.3	80.1			256,674	107.6	95.5			1,667
3月	261,323	91.4	80.9			254,220	106.5	94.2			7,103
4月	267,815	93.6	82.7			254,896	106.8	94.3			12,919
5月	265,472	92.8	81.7			258,781	108.4	95.4			6,691
6月	482,810	168.8	148.7			259,665	108.8	95.9			223,145
7月	329,100	115.0	101.1			262,739	110.1	96.7			66,361
8月	268,462	93.8	82.0			259,100	108.6	94.9			9,362
9月	262,314	91.7	80.2			260,348	109.1	95.4			1,966
10月	262,624	91.8	79.5			262,307	109.9	95.2			317

資料出所：宮崎県総合政策部 統計調査課「毎月勤労統計調査地方調査」及び令和7年みやざきの賃金・労働時間・雇用の動き

(注) 指数はギャップ修正後の指数で算出しているため、実数と計算したものとは一致しない。

第6表 産業別現金給与総額の推移【宮崎県】

規模30人以上（単位：円）

年月	調査産業計		建設業	製造業	電気・ガス・熱供給・水道業	情報通信業
	金額	前年同月比(%)	金額	金額	金額	金額
29年	292,815	▲ 1.5	293,967	272,535	502,477	374,467
30年	281,702	▲ 3.7	310,919	267,180	522,481	362,433
令和元年	279,849	▲ 0.7	458,170	273,093	507,606	308,757
2年	285,984	2.4	458,471	278,937	441,740	320,519
3年	285,012	▲ 0.4	456,963	286,961	541,473	457,946
4年	294,246	3.3	417,257	315,780	497,466	538,582
5年	291,240	▲ 1.2	352,391	310,467	551,533	509,913
6年	299,818	2.4	390,251	321,663	574,752	394,061
7年1月	257,482	5.4	302,254	241,313	368,504	318,956
2月	258,341	4.5	306,015	247,308	353,428	306,505
3月	261,323	2.2	306,167	257,667	364,021	320,331
4月	267,815	5.5	421,653	248,450	363,622	339,350
5月	265,472	2.4	301,175	258,932	359,341	330,224
6月	482,810	14.1	798,285	475,673	836,492	589,110
7月	329,100	8.1	388,468	343,169	380,961	398,873
8月	268,462	4.2	319,895	283,270	341,226	312,649
9月	262,314	5.5	334,449	269,947	343,406	315,274
10月	262,624	5.6	320,300	265,024	335,989	324,843

年月	運輸業、郵便業	卸売業、小売業	金融業、保険業	宿泊業、飲食サービス業	医療、福祉	サービス業（他に分類されないもの）
	金額	金額	金額	金額	金額	金額
29年	320,638	197,824	467,334	123,209	345,823	171,445
30年	301,077	180,339	430,780	117,157	322,974	187,379
令和元年	289,398	187,494	305,743	130,449	318,955	175,193
2年	301,776	208,604	374,422	124,168	328,769	185,302
3年	305,839	198,041	366,740	112,331	297,755	190,594
4年	288,624	183,604	424,925	111,904	304,207	188,926
5年	268,683	191,058	×	119,923	300,959	178,893
6年	297,858	195,776	465,684	99,311	328,322	176,413
7年1月	269,798	185,200	363,905	118,592	298,010	174,401
2月	275,741	179,959	354,110	107,442	295,440	170,263
3月	297,849	193,403	381,232	111,208	287,164	180,997
4月	286,716	189,171	369,964	140,363	287,849	178,790
5月	269,078	189,547	536,469	117,193	297,924	177,127
6月	356,593	195,947	900,919	128,177	550,298	207,437
7月	376,238	291,380	400,503	131,254	358,515	208,942
8月	285,419	199,356	382,167	113,222	297,647	181,457
9月	265,034	186,818	408,220	106,047	292,713	178,611
10月	272,611	191,012	381,184	114,673	288,220	171,916

資料出所：宮崎県総合政策部 統計調査課「毎月勤労統計調査地方調査」及び令和7年みやざきの賃金・労働時間・雇用の動き

（注）現金給与総額の前年比は、名目賃金指数により計算した。

第7表 産業別きまって支給する給与総額の推移【宮崎県】

規模30人以上（単位：円）

年月	調査産業計		建設業	製造業	電気・ガス・熱供給・水道業	情報通信業
	金額	前年同月比(%)	金額	金額	金額	金額
29年	244,298	▲ 0.6	242,314	226,579	384,318	308,881
30年	234,931	▲ 3.9	251,886	222,801	411,879	280,700
令和元年	237,612	1.1	428,793	226,091	388,947	250,985
2年	238,656	0.5	368,162	231,683	348,883	256,184
3年	239,729	0.4	357,998	240,933	383,377	349,322
4年	244,753	2.0	324,026	256,775	377,533	406,005
5年	241,722	▲ 1.2	286,489	253,592	428,478	380,304
6年	247,647	2.4	298,137	258,821	436,533	314,306
7年1月	256,361	5.7	302,254	240,458	368,504	315,881
2月	256,674	5.2	306,015	245,509	353,428	304,118
3月	254,220	3.2	306,167	246,181	364,021	317,922
4月	254,896	3.6	305,512	246,100	363,622	321,266
5月	258,781	3.5	299,873	256,051	359,341	310,275
6月	259,665	3.9	302,624	259,933	338,161	319,696
7月	262,739	7.0	328,528	261,961	350,563	318,322
8月	259,100	5.5	319,895	255,553	341,226	311,866
9月	260,348	5.3	334,449	268,536	342,493	313,448
10月	262,307	5.8	320,300	264,943	334,934	322,125

年月	運輸業、郵便業	卸売業、小売業	金融業、保険業	宿泊業、飲食サービス業	医療、福祉	サービス業（他に分類されないもの）
	金額	金額	金額	金額	金額	金額
29年	269,355	174,230	346,251	119,801	293,554	159,598
30年	250,876	162,043	335,677	111,213	272,215	171,223
令和元年	248,233	164,953	255,229	120,730	266,838	161,655
2年	265,291	180,830	292,967	118,881	268,947	164,751
3年	266,517	177,014	294,253	110,992	255,421	169,683
4年	260,732	163,448	357,354	109,304	258,908	170,182
5年	241,607	167,542	×	114,507	253,075	167,101
6年	260,586	171,815	353,702	96,671	279,015	162,944
7年1月	269,435	184,211	363,012	111,432	298,010	170,913
2月	275,391	179,700	354,110	107,406	295,250	169,471
3月	290,754	179,450	368,585	107,698	284,338	171,923
4月	285,365	188,788	368,311	111,853	287,439	174,267
5月	268,738	184,458	378,376	115,797	293,424	175,433
6月	275,115	184,063	374,781	115,443	290,850	177,201
7月	284,051	184,752	378,266	118,393	291,262	183,816
8月	279,481	185,124	382,167	107,544	297,503	178,725
9月	264,626	182,176	383,513	105,660	291,015	178,091
10月	272,334	190,993	380,290	114,273	288,220	171,355

資料出所：宮崎県総合政策部 統計調査課「毎月勤労統計調査地方調査」及び令和7年みやざきの賃金・労働時間・雇用の動き

（注）きまって支給する給与の前年比は、名目賃金指数により計算した。

第8表 新規学卒者の初任給額(所定内給与額)の年次別推移 (男)

(単位：千円)

		高 校 卒					高専・短大卒					大 学 卒				
		2年	3年	4年	5年	6年	2年	3年	4年	5年	6年	2年	3年	4年	5年	6年
産業計	全国	179.5	181.6	183.4	189.0	200.5	211.6	199.8	204.1	222.8	231.0	227.2	226.7	229.7	240.3	251.3
	宮崎	166.7	166.5	189.3	178.7	187.5	194.6	192.8	178.2	176.9	219.3	200.2	206.3	226.8	211.5	216.7
建設業	全国	186.4	188.3	182.6	196.9	207.1	214.8	177.9	207.7	248.4	245.7	228.2	226.2	227.2	242.4	248.0
	宮崎	171.2	176.9	176.0	199.2	178.6	-	-	-	186.9	-	203.3	204.9	216.6	213.0	190.0
製造業	全国	177.6	180.7	181.7	187.4	199.8	203.2	203.5	199.8	218.9	221.5	220.6	221.6	218.9	235.6	245.8
	宮崎	165.5	163.6	178.8	173.6	188.8	191.7	195.0	160.8	188.0	228.6	183.9	204.6	248.2	222.2	235.9
電気・ガス・熱供給・水道業	全国	170.2	175.0	176.5	177.7	189.8	201.8	206.9	208.6	195.2	214.7	218.9	216.4	230.8	223.5	242.3
	宮崎	165.1	171.3	173.7	176.8	183.1	206.0	195.0	-	-	-	-	-	199.0	211.0	209.8
情報通信業	全国	177.6	174.7	179.3	200.2	187.6	228.7	200.4	205.3	236.4	228.1	218.4	231.8	234.9	241.1	247.2
	宮崎	-	-	182.1	165.2	162.1	-	-	-	-	-	221.7	215.4	187.1	205.4	232.1
運輸業、郵便業	全国	183.0	180.6	183.8	194.0	209.1	210.7	197.2	209.8	205.3	198.8	214.6	217.0	217.5	253.8	235.5
	宮崎	168.8	163.0	138.1	174.3	-	-	-	206.2	-	-	183.2	-	213.3	-	-
卸売業、小売業	全国	178.3	181.2	191.1	190.0	192.0	213.1	195.1	205.3	225.3	237.7	226.9	225.2	230.9	242.4	251.4
	宮崎	157.6	162.7	195.1	167.8	163.6	-	-	-	170.5	-	215.3	213.5	197.8	211.2	196.5
金融業、保険業	全国	169.7	163.0	170.2	176.8	184.9	192.7	210.6	223.3	210.6	271.4	223.9	221.2	224.6	229.6	248.5
	宮崎	152.0	-	-	-	166.6	-	-	-	-	-	206.4	214.9	206.0	213.1	234.2
宿泊業、飲食サービス業	全国	187.9	181.6	187.5	193.4	201.0	186.6	184.9	184.4	229.6	237.8	213.6	224.4	211.0	231.3	236.1
	宮崎	155.0	172.0	-	180.8	180.0	-	-	156.7	-	-	-	-	-	-	251.0
医療、福祉	全国	171.3	179.9	193.5	172.0	202.2	216.5	201.5	208.8	229.9	262.6	256.5	240.1	244.7	268.0	277.0
	宮崎	-	-	263.2	-	-	-	208.7	-	-	-	-	195.6	264.8	211.7	-
サービス業(他に分類されないもの)	全国	179.4	185.3	181.5	195.8	204.1	223.2	215.3	192.7	201.8	222.5	216.9	219.3	220.8	215.1	229.9
	宮崎	177.5	158.5	182.5	177.6	171.6	195.0	180.0	190.4	-	-	198.5	194.1	187.7	213.9	233.0

資料出所：厚生労働省「賃金構造基本統計調査」

(注1) 規模10人以上の民営事業所に就職した新規学卒者の初任給額(所定内給与額)である。

(注2) 初任給額は、各年6月に通常勤務したものの所定内給与額(基本給のほか超過労働給与額を除く諸手当を含んだもの)である。

第8表 新規学卒者の初任給額(所定内給与額)の年次別推移 (女)

(単位：千円)

		高 校 卒					高専・短大卒					大 学 卒				
		2年	3年	4年	5年	6年	2年	3年	4年	5年	6年	2年	3年	4年	5年	6年
産業計	全国	174.6	176.3	177.6	183.2	191.7	199.0	199.8	201.8	211.7	221.1	224.6	223.9	227.2	234.3	244.9
	宮崎	160.0	157.6	130.3	162.0	171.8	183.9	175.3	200.3	198.5	203.4	210.3	199.5	289.8	218.5	233.9
建設業	全国	180.2	174.1	183.9	193.4	177.8	185.6	163.1	191.3	200.8	231.5	226.1	220.1	232.6	236.7	230.2
	宮崎	160.0	172.5	—	—	169.9	—	—	—	—	190.0	—	187.0	—	204.5	205.0
製造業	全国	174.1	173.0	178.6	179.6	188.0	191.2	197.4	189.3	213.1	216.7	218.0	219.0	214.5	229.0	245.6
	宮崎	165.0	155.1	172.2	161.2	171.9	195.0	156.3	—	211.2	—	189.8	193.1	233.3	227.9	205.4
電気・ガス・熱供給・水道業	全国	170.6	171.1	184.3	179.4	187.2	202.8	203.6	196.6	188.9	218.2	213.7	210.7	223.7	236.5	237.4
	宮崎	—	—	—	—	—	206.0	—	—	—	—	—	—	200.9	204.1	224.9
情報通信業	全国	171.6	190.3	174.4	181.7	212.4	213.6	196.6	215.0	239.1	235.2	225.8	227.8	232.2	248.1	245.0
	宮崎	161.7	136.7	162.1	—	170.0	—	—	175.0	—	—	209.4	220.2	195.1	191.0	276.5
運輸業、郵便業	全国	180.3	175.6	178.5	197.2	198.7	190.6	193.3	198.1	187.9	189.1	217.3	209.8	217.9	241.0	232.7
	宮崎	161.8	—	—	—	—	—	—	—	173.2	—	200.1	—	—	—	231.5
卸売業、小売業	全国	172.0	185.2	180.5	186.7	195.1	198.1	195.2	192.9	212.0	211.4	230.1	222.6	237.8	228.3	242.8
	宮崎	185.2	158.8	155.9	160.0	—	—	169.9	178.9	179.7	—	220.2	191.5	304.3	205.9	—
金融業、保険業	全国	168.5	162.5	163.7	167.5	183.9	186.7	199.3	186.4	192.1	206.6	217.8	216.3	216.8	223.8	244.7
	宮崎	152.7	152.0	156.3	156.0	165.5	166.5	160.0	—	165.2	171.0	204.6	195.8	205.2	249.1	231.1
宿泊業、飲食サービス業	全国	175.1	170.5	178.1	188.3	194.2	190.6	179.4	190.5	201.1	217.3	216.1	217.6	205.8	217.0	238.2
	宮崎	179.1	167.2	129.8	195.8	176.2	—	—	—	—	—	—	—	192.9	215.0	194.6
医療、福祉	全国	174.0	179.6	175.1	190.5	194.8	204.0	204.2	205.8	215.3	228.6	229.7	233.4	232.0	242.7	254.2
	宮崎	169.1	156.6	95.0	158.8	—	179.7	175.9	202.1	195.8	—	217.0	204.1	342.3	243.3	259.1
サービス業(他に分類されないもの)	全国	180.3	179.2	172.5	188.8	193.9	181.0	196.3	193.4	212.0	222.3	226.4	220.4	212.0	226.6	227.4
	宮崎	159.3	—	—	162.5	173.9	185.8	—	—	—	—	193.3	176.5	—	192.7	185.7

資料出所：厚生労働省「賃金構造基本統計調査」

(注1) 規模10人以上の民営事業所に就職した新規学卒者の初任給額(所定内給与額)である。

(注2) 初任給額は、各年6月に通常勤務したものの所定内給与額(基本給のほか超過労働給与額を除く諸手当を含んだもの)である。

第9表 都道府県、性、学歴別新規学卒者の所定内給与額（産業計、企業規模計）

単位：千円

	男女計				男				女			
	高校	高専・短大	大学	大学院	高校	高専・短大	大学	大学院	高校	高専・短大	大学	大学院
全国	197.5	223.9	248.3	287.4	200.5	231.0	251.3	290.2	191.7	221.1	244.9	278.1
01 北海道	190.9	222.7	222.7	259.9	194.4	229.3	225.0	249.5	186.2	220.8	219.4	288.7
02 青森	176.6	224.2	236.5	318.4	181.6	191.9	259.2	318.4	173.2	236.9	216.4	-
03 岩手	183.1	203.1	224.7	250.2	191.7	186.8	227.9	205.8	174.4	208.0	221.4	281.0
04 宮城	185.6	220.9	235.4	315.6	194.9	210.0	234.0	313.6	173.7	224.4	237.4	325.5
05 秋田	183.9	198.2	246.9	242.0	187.4	197.6	254.7	243.8	174.1	198.5	219.6	228.4
06 山形	179.8	193.4	241.2	283.2	184.3	212.9	253.0	283.2	173.3	180.4	227.3	-
07 福島	181.2	203.2	230.2	251.6	184.5	190.7	235.6	256.1	177.0	205.1	219.0	248.7
08 茨城	198.8	203.0	241.4	301.9	201.3	253.4	240.6	309.7	192.8	187.9	242.0	287.5
09 栃木	196.2	199.9	254.0	291.2	199.6	223.4	265.7	296.7	192.9	196.1	235.9	266.4
10 群馬	202.9	199.7	284.5	277.9	209.2	194.5	317.9	287.6	194.3	200.8	224.3	248.2
11 埼玉	205.2	217.9	250.3	269.2	204.3	221.2	249.1	260.3	206.6	215.7	251.9	301.7
12 千葉	192.4	276.2	254.8	276.9	200.3	274.2	257.0	283.8	185.9	277.5	251.3	254.8
13 東京	208.8	251.3	254.3	302.7	209.5	265.4	254.2	311.2	206.6	244.2	254.5	280.3
14 神奈川	206.5	227.9	251.7	304.2	208.4	220.5	262.9	308.3	202.2	234.5	241.3	291.4
15 新潟	190.3	206.8	230.3	309.6	191.4	214.3	228.2	314.1	187.4	201.6	234.3	170.0
16 富山	188.9	205.8	238.6	266.7	191.7	218.0	234.4	276.7	184.3	199.6	245.6	251.0
17 石川	186.7	207.7	238.2	264.7	196.3	228.7	238.4	264.7	179.8	201.7	237.9	-
18 福井	187.8	214.4	232.0	264.7	189.6	218.8	224.1	269.4	181.3	212.8	242.7	243.2
19 山梨	198.8	205.6	235.6	262.0	197.8	208.8	238.8	271.9	199.7	203.1	228.1	250.0
20 長野	190.6	199.8	247.2	249.9	192.2	208.7	251.3	249.8	181.8	195.9	239.9	257.2
21 岐阜	193.7	229.7	238.2	268.2	194.9	233.2	251.6	271.8	191.6	227.0	228.6	252.6
22 静岡	201.6	204.1	253.0	266.6	204.8	222.6	259.5	269.8	198.5	198.0	242.0	259.1
23 愛知	207.9	226.2	257.2	279.6	211.4	228.3	259.1	283.1	201.3	225.1	255.3	264.9
24 三重	194.2	209.2	236.9	306.2	194.2	217.3	243.4	303.4	194.1	203.8	227.4	325.8
25 滋賀	202.0	229.5	266.7	282.9	202.9	229.1	265.8	282.2	199.8	229.5	267.9	286.1
26 京都	196.1	223.9	247.9	292.4	198.9	240.1	254.0	284.8	192.7	215.0	244.0	320.5
27 大阪	212.8	230.6	245.6	284.0	213.9	250.8	249.9	283.4	209.1	224.7	240.8	286.1
28 兵庫	198.4	220.8	241.5	271.8	203.6	216.7	248.1	265.0	190.1	222.5	234.5	288.0
29 奈良	185.4	212.5	234.5	307.5	188.0	222.6	242.2	365.4	177.1	211.5	224.2	265.8
30 和歌山	203.4	230.2	236.7	234.9	207.4	225.0	237.3	-	193.6	230.7	236.0	234.9
31 鳥取	173.4	206.0	219.4	245.0	176.2	214.5	220.0	268.1	171.3	203.5	218.3	212.5
32 島根	187.5	193.9	234.9	230.3	187.7	196.6	225.5	230.3	187.1	190.7	245.1	-
33 岡山	193.8	212.2	233.6	248.5	195.2	210.3	236.5	249.6	191.6	212.9	231.1	234.1
34 広島	200.3	215.2	234.1	273.3	194.2	207.6	240.0	271.9	214.4	217.3	228.7	278.7
35 山口	196.9	197.8	243.4	254.4	200.6	206.0	253.1	276.7	180.7	196.2	234.9	210.3
36 徳島	193.6	207.7	220.5	287.0	195.8	217.9	229.6	287.1	176.0	196.3	211.6	284.0
37 香川	198.4	212.2	237.2	245.1	212.1	220.8	241.6	254.3	178.1	203.2	231.0	236.9
38 愛媛	185.4	203.2	223.1	263.4	186.8	210.4	227.6	265.7	182.0	183.7	218.4	237.7
39 高知	187.1	186.5	224.4	276.1	189.3	200.8	230.2	318.6	181.6	183.1	219.1	252.8
40 福岡	192.1	235.4	245.0	298.9	192.3	232.2	254.4	298.9	191.6	235.7	232.6	300.1
41 佐賀	190.6	216.5	244.1	304.5	192.5	231.1	233.8	304.5	182.3	206.4	255.2	-
42 長崎	185.6	198.5	243.8	249.6	185.6	171.1	266.4	265.8	185.5	199.2	230.4	223.3
43 熊本	185.4	224.9	229.6	268.3	190.8	232.0	228.8	276.0	179.2	224.6	230.0	239.3
44 大分	194.6	198.3	224.3	237.8	200.9	209.1	224.0	237.8	177.1	198.0	224.8	-
45 宮崎	179.5	213.6	222.7	252.8	187.5	219.3	216.7	252.8	171.8	203.4	233.9	-
46 鹿児島	190.6	197.6	229.7	263.7	193.1	250.5	231.6	294.8	186.7	193.8	224.7	232.5
47 沖縄	173.6	203.6	222.8	269.5	170.0	204.8	215.5	283.2	183.4	203.4	228.0	243.5

資料出所：厚生労働省「令和6年賃金構造基本統計調査」（令和6年6月分）

(注) 本調査の新規学卒者の所定内給与額は、令和6年に採用し、6月30日現在で実際に雇用している新規学卒者(令和6年3月に学校教育法に基づく高校、高専・短大、大学を卒業した者及び大学院修士課程を修了した者)の所定内給与額(基本給のほか超過労働給与額を除く諸手当を含んだもの。)である。

第10表 産業、規模別賃金の推移【宮崎県】

(単位：円)

種別		調査産業計			建設業			製造業			情報通信業			運輸業, 郵便業		
		100人以上	30~99人	5~29人	100人以上	30~99人	5~29人	100人以上	30~99人	5~29人	100人以上	30~99人	5~29人	100人以上	30~99人	5~29人
現金給与総額	4年平均	305,746	285,809	237,590	443,027	407,465	297,535	335,183	283,497	239,696	471,993	617,594	x	255,854	307,630	302,727
	5年平均	310,989	276,916	235,032	429,317	324,620	306,933	333,905	270,435	217,950	470,430	557,360	286,634	253,897	277,402	309,258
	6年平均	332,665	274,938	258,947	451,201	362,857	338,865	334,959	295,747	226,511	447,033	352,401	322,017	298,898	297,230	284,273
	対前年増減率(%)	7.0	▲ 0.7	10.2	5.1	11.8	10.4	0.3	9.4	3.9	▲ 5.0	▲ 36.8	12.3	17.7	7.1	▲ 8.1
きまつて支給する	4年平均	256,305	236,277	205,615	328,852	322,192	256,053	268,513	237,246	220,668	373,095	445,055	x	236,169	274,979	251,953
	5年平均	258,576	229,499	204,543	326,623	272,000	275,465	267,159	230,418	194,182	355,729	409,836	258,926	231,163	247,766	275,102
	6年平均	272,232	229,025	215,988	326,342	285,460	282,408	266,097	244,639	201,388	339,316	294,638	256,301	263,226	258,994	259,433
	対前年増減率(%)	5.3	▲ 0.2	5.6	▲ 0.1	4.9	2.5	▲ 0.4	6.2	3.7	▲ 4.6	▲ 28.1	▲ 1.0	13.9	4.5	▲ 5.7
特別に支払われた	4年平均	49,441	49,532	31,975	114,175	85,273	41,482	66,670	46,251	19,028	98,898	172,539	x	19,685	32,651	50,774
	5年平均	52,413	47,417	30,489	102,694	52,620	31,468	66,746	40,017	23,768	114,701	147,524	27,708	22,734	29,636	34,156
	6年平均	60,433	45,913	42,959	124,859	77,397	56,457	68,862	51,108	25,123	107,717	57,763	65,716	35,672	38,236	24,840
	対前年増減率(%)	15.3	▲ 3.2	40.9	21.6	47.1	79.4	3.2	27.7	5.7	▲ 6.1	▲ 60.8	137.2	56.9	29.0	▲ 27.3

種別		卸売業, 小売業			金融業, 保険業			宿泊業, 飲食サービス業			医療, 福祉			サービス業(他に分類されないもの)		
		100人以上	30~99人	5~29人	100人以上	30~99人	5~29人	100人以上	30~99人	5~29人	100人以上	30~99人	5~29人	100人以上	30~99人	5~29人
現金給与総額	4年平均	188,635	182,318	236,988	x	433,785	291,134	-	111,904	121,095	315,987	293,013	221,792	184,691	195,543	212,124
	5年平均	192,393	190,714	230,046	x	x	359,321	x	119,064	86,227	338,601	266,290	226,951	178,647	179,289	253,983
	6年平均	191,115	196,984	293,040	x	454,546	420,758	-	99,311	93,204	400,875	258,445	248,252	178,244	173,123	272,276
	対前年増減率(%)	▲ 0.7	3.3	27.4	-	-	17.1	-	▲ 16.6	8.1	18.4	▲ 2.9	9.4	▲ 0.2	▲ 3.4	7.2
きまつて支給する	4年平均	166,399	162,693	205,129	x	368,825	249,157	-	109,304	118,080	276,518	242,174	189,689	168,714	172,475	187,676
	5年平均	167,557	167,538	197,893	x	x	293,729	x	113,817	84,894	290,812	218,318	201,103	167,249	166,866	217,648
	6年平均	168,701	172,622	234,220	x	346,076	326,055	-	96,671	91,017	336,230	223,910	213,537	164,471	160,202	227,229
	対前年増減率(%)	0.7	3.0	18.4	-	-	11.0	-	▲ 15.1	7.2	15.6	2.6	6.2	▲ 1.7	▲ 4.0	4.4
特別に支払われた	4年平均	22,236	19,625	31,859	x	64,960	41,977	-	2,600	3,015	39,469	50,839	32,103	15,977	23,068	24,448
	5年平均	24,836	23,176	32,153	x	x	65,592	x	5,247	1,333	47,789	47,972	25,848	11,398	12,423	36,335
	6年平均	22,414	24,362	58,820	x	108,470	94,703	-	2,640	2,187	64,645	34,535	34,715	13,773	12,921	45,047
	対前年増減率(%)	▲ 9.8	5.1	82.9	-	-	44.4	-	▲ 49.7	64.1	35.3	▲ 28.0	34.3	20.8	4.0	24.0

資料出所：宮崎県総合政策部統計調査課「毎月勤労統計調査地方調査」

※対前年増減率については、(6年平均-5年平均)/5年平均 で計算

「x」…集計事業所数が少数であるため非公表

「-」…該当数値がないもの

第11表 産業、性別賃金の推移（規模30人以上）【宮崎県】

種別		調査産業計			建設業			製造業			情報通信業			運輸業，郵便業		
		男 (円)	女 (円)	女/男 (%)	男 (円)	女 (円)	女/男 (%)	男 (円)	女 (円)	女/男 (%)	男 (円)	女 (円)	女/男 (%)	男 (円)	女 (円)	女/男 (%)
現金給与総額	令和2年平均	356,738	219,540	61.5	496,849	263,976	53.1	343,455	182,439	53.1	415,403	213,339	51.4	324,528	189,585	58.4
	3年平均	361,030	210,107	58.2	496,888	305,232	61.4	353,054	183,624	52.0	529,494	291,385	55.0	329,411	184,411	56.0
	4年平均	364,478	218,162	59.9	445,635	303,562	68.1	369,847	208,411	56.4	603,066	365,690	60.6	303,427	183,353	60.4
	5年平均	357,007	227,157	63.6	370,962	275,088	74.2	371,535	207,939	56.0	570,284	373,089	65.4	282,827	184,509	65.2
	6年平均	365,013	240,417	65.9	405,935	263,050	64.8	386,932	222,004	57.4	446,083	312,435	70.0	313,491	236,311	75.4
きまめて支給する	令和2年平均	296,181	184,635	62.3	400,382	204,876	51.2	280,413	158,799	56.6	318,502	185,791	58.3	285,302	166,619	58.4
	3年平均	298,977	181,349	60.7	390,123	235,910	60.5	292,135	160,878	55.1	398,637	234,518	58.8	287,188	160,035	55.7
	4年平均	297,973	187,098	62.8	346,557	233,756	67.5	296,512	177,864	60.0	450,987	285,401	63.3	274,343	163,944	59.8
	5年平均	292,741	192,010	65.6	300,601	227,745	75.8	300,144	175,434	58.4	423,109	283,292	67.0	254,230	166,484	65.5
	6年平均	297,501	202,224	68.0	310,148	200,722	64.7	307,740	184,127	59.8	353,353	253,040	71.6	277,265	194,919	70.3
特別に支払われた	令和2年平均	60,557	34,905	57.6	96,467	59,100	61.3	63,042	23,640	37.5	96,901	27,548	28.4	39,226	22,966	58.5
	3年平均	62,053	28,758	46.3	106,765	69,322	64.9	60,919	22,746	37.3	130,857	56,867	43.5	42,223	24,376	57.7
	4年平均	66,505	31,064	46.7	99,078	69,806	70.5	73,335	30,547	41.7	152,079	80,289	52.8	29,084	19,409	66.7
	5年平均	64,266	35,147	54.7	70,361	47,343	67.3	71,391	32,505	45.5	147,175	89,797	61.0	28,597	18,025	63.0
	6年平均	67,512	38,193	56.6	95,787	62,328	65.1	79,192	37,877	47.8	92,730	59,395	64.1	36,226	41,392	114.3

種別		卸売業，小売業			金融業，保険業			宿泊業，飲食サービス業			医療，福祉			サービス業（他に分類されないもの）		
		男 (円)	女 (円)	女/男 (%)	男 (円)	女 (円)	女/男 (%)	男 (円)	女 (円)	女/男 (%)	男 (円)	女 (円)	女/男 (%)	男 (円)	女 (円)	女/男 (%)
現金給与総額	令和2年平均	305,144	154,667	50.7	510,414	266,842	52.3	161,747	94,376	58.3	461,019	281,817	61.1	227,750	130,551	57.3
	3年平均	278,862	147,941	53.1	503,118	265,357	52.7	146,093	90,424	61.9	415,497	249,704	60.1	237,226	140,591	59.3
	4年平均	268,282	125,971	47.0	497,152	249,721	50.2	138,362	96,164	69.5	426,548	250,952	58.8	230,577	143,874	62.4
	5年平均	276,378	133,182	48.2	x	x	-	152,947	100,425	65.7	402,529	265,015	65.8	214,796	140,360	65.3
	6年平均	277,058	141,357	51.0	578,972	371,087	64.1	114,154	89,657	78.5	426,340	290,749	68.2	221,718	140,204	63.2
きまめて支給する	令和2年平均	256,191	138,726	54.1	380,955	223,362	58.6	153,261	91,625	59.8	381,379	229,030	60.1	197,983	121,887	61.6
	3年平均	240,423	137,707	57.3	385,435	226,468	58.8	143,751	89,735	62.4	355,041	214,766	60.5	204,670	132,167	64.6
	4年平均	228,723	119,021	52.0	412,188	224,340	54.4	134,754	94,163	69.9	356,414	216,464	60.7	201,074	136,767	68.0
	5年平均	232,097	123,751	53.3	x	x	-	143,262	97,530	68.1	338,708	222,771	65.8	196,118	135,958	69.3
	6年平均	232,264	131,344	56.5	431,505	288,735	66.9	110,185	87,881	79.8	363,160	246,760	67.9	199,261	133,919	67.2
特別に支払われた	令和2年平均	48,953	15,941	32.6	129,459	43,480	33.6	8,486	2,751	32.4	79,640	52,787	66.3	29,767	8,664	29.1
	3年平均	38,439	10,234	26.6	117,683	38,889	33.0	2,342	689	29.4	60,456	34,938	57.8	32,556	8,424	25.9
	4年平均	39,559	6,950	17.6	84,964	25,381	29.9	3,608	2,001	55.5	70,134	34,488	49.2	29,503	7,107	24.1
	5年平均	44,281	9,431	21.3	x	x	-	9,685	2,895	29.9	63,821	42,244	66.2	18,678	4,402	23.6
	6年平均	44,794	10,013	22.4	147,467	82,352	55.8	3,969	1,776	44.7	63,180	43,989	69.6	22,457	6,285	28.0

資料出所：宮崎県総合政策部統計調査課「毎月勤労統計調査地方調査」
「x」…集計事業所数が少数であるため非公表

第12表 宮崎県と全国との賃金比較（令和6年平均）

○宮崎県と全国との賃金比較（産業別）

（規模5人以上）

種別 産業別	現金給与総額		
	宮崎 (A)	全国 (B)	格差 (A/B)
	円	円	%
調査産業計	280,858	347,994	80.7
建設業	354,609	453,559	78.2
製造業	302,482	412,916	73.3
情報通信業	377,877	527,751	71.6
運輸業，郵便業	292,905	386,737	75.7
卸売業，小売業	257,683	306,881	84.0
金融業，保険業	442,034	524,040	84.4
宿泊業，飲食 サービス業	94,617	140,437	67.4
医療，福祉	294,317	310,560	94.8
サービス業（他に分 類されないもの）	199,544	285,945	69.8

（規模30人以上）

種別 産業別	現金給与総額		
	宮崎 (A)	全国 (B)	格差 (A/B)
	円	円	%
調査産業計	299,818	397,789	75.4
建設業	390,251	549,077	71.1
製造業	321,663	444,494	72.4
情報通信業	394,061	550,179	71.6
運輸業，郵便業	297,858	407,126	73.2
卸売業，小売業	195,776	358,881	54.6
金融業，保険業	465,684	577,673	80.6
宿泊業，飲食 サービス業	99,311	183,819	54.0
医療，福祉	328,322	356,511	92.1
サービス業（他に分 類されないもの）	176,413	278,105	63.4

資料出所：厚生労働省政策統括官「毎月勤労統計調査年報-地方調査-」令和6年

第12表 宮崎県と全国との賃金比較

○各都道府県、性別常用労働者1人平均月間現金給与総額（規模5人以上）

（調査産業計）

男									女								
令和4年			令和5年			令和6年			令和4年			令和5年			令和6年		
順位	都道府県	千円	順位	都道府県	千円	順位	都道府県	千円	順位	都道府県	千円	順位	都道府県	千円	順位	都道府県	千円
1	東京	523.9	1	東京	534.3	1	東京	547.7	1	東京	298.9	1	東京	309.0	1	東京	329.3
2	愛知	443.7	2	愛知	448.0	2	愛知	462.3	2	大阪	233.2	2	山形	238.3	2	大阪	254.1
3	大阪	430.7	3	大阪	440.5	3	大阪	457.2	3	福井	232.2	3	大阪	238.2	3	富山	247.9
4	神奈川	423.6	4	神奈川	440.2	4	神奈川	450.8	4	山形	232.0	4	岩手	230.4	4	岩手	246.7
5	滋賀	414.3	5	滋賀	418.3	5	三重	422.8	5	岩手	228.7	5	富山	229.1	5	徳島	246.1
6	広島	411.9	6	茨城	418.1	6	静岡	419.1	6	香川	225.7	6	神奈川	226.7	6	山形	245.2
7	茨城	409.6	7	兵庫	411.3	7	広島	417.4	7	富山	223.3	7	高知	226.7	7	高知	243.9
8	栃木	406.6	8	広島	410.3	8	茨城	416.2	8	徳島	223.3	8	愛知	226.5	8	神奈川	238.6
9	三重	401.9	9	三重	403.5	9	栃木	415.5	9	広島	222.9	9	徳島	226.1	9	宮城	238.5
10	福岡	398.1	10	静岡	403.1	10	滋賀	414.4	10	神奈川	220.9	10	福井	225.6	10	広島	237.9
11	兵庫	398.0	11	福岡	400.8	11	埼玉	412.1	11	愛知	220.3	11	群馬	224.3	11	岡山	237.4
12	静岡	394.1	12	栃木	400.5	12	兵庫	409.2	12	茨城	218.9	12	広島	224.0	12	島根	235.1
13	千葉	386.3	13	群馬	399.5	13	宮城	408.4	13	石川	217.5	13	島根	222.9	13	香川	234.7
14	群馬	385.5	14	千葉	390.5	14	福岡	406.4	14	京都	215.9	14	香川	222.8	14	愛媛	234.1
15	宮城	381.9	15	宮城	390.3	15	群馬	405.1	15	島根	215.7	15	福岡	220.8	15	茨城	232.4
16	岡山	381.3	16	長野	389.6	16	千葉	405.1	16	群馬	215.5	16	岡山	219.9	16	愛知	232.3
17	山梨	380.2	17	岐阜	387.9	17	富山	398.5	17	福岡	214.9	17	石川	219.1	17	石川	232.1
18	福島	379.7	18	岡山	381.7	18	岐阜	398.5	18	鳥取	213.9	18	静岡	218.3	18	群馬	231.7
19	京都	378.4	19	香川	380.7	19	山口	394.1	19	高知	212.6	19	山梨	217.6	19	福井	231.3
20	福井	378.2	20	京都	378.8	20	石川	393.4	20	山口	212.5	20	新潟	217.6	20	長野	230.3
21	山口	378.0	21	埼玉	378.2	21	長野	393.3	21	福島	212.4	21	京都	216.7	21	新潟	230.1
22	長野	377.9	22	山梨	377.2	22	徳島	392.1	22	栃木	212.1	22	茨城	216.5	22	福岡	229.9
23	岐阜	375.0	23	福井	377.0	23	香川	391.9	23	長野	211.8	23	大分	216.4	23	静岡	229.8
24	埼玉	374.6	24	北海道	376.7	24	京都	391.7	24	宮城	211.6	24	長野	216.0	24	京都	229.1
25	北海道	374.0	25	和歌山	376.2	25	岡山	391.5	25	秋田	211.6	25	秋田	215.2	25	秋田	226.7
26	石川	373.6	26	富山	374.5	26	山梨	387.3	26	熊本	211.4	26	兵庫	213.7	26	栃木	226.4
27	和歌山	370.6	27	徳島	374.3	27	北海道	384.9	27	静岡	211.1	27	福島	212.5	27	千葉	226.1
28	香川	370.1	28	愛媛	374.1	28	愛媛	382.7	28	岡山	210.5	28	北海道	212.4	28	兵庫	226.0
29	富山	369.0	29	山口	373.3	29	福島	378.1	29	山梨	210.3	29	熊本	212.3	29	鹿児島	225.3
30	徳島	368.2	30	石川	371.9	30	福井	378.0	30	三重	209.4	30	宮城	212.2	30	鳥取	225.3
31	愛媛	362.3	31	福島	366.1	31	新潟	375.7	31	新潟	209.1	31	栃木	212.1	31	北海道	224.9
32	大分	358.8	32	熊本	365.7	32	和歌山	373.3	32	奈良	208.4	32	三重	211.2	32	山梨	224.7
33	熊本	355.7	33	新潟	363.3	33	熊本	369.4	33	和歌山	208.2	33	千葉	211.0	33	熊本	224.6
34	新潟	353.6	34	大分	357.9	34	大分	369.1	34	兵庫	208.1	34	青森	210.6	34	福島	223.9
35	奈良	353.0	35	山形	355.3	35	山形	367.2	35	青森	207.8	35	鳥取	209.9	35	三重	223.0
36	佐賀	351.0	36	佐賀	351.5	36	鹿児島	366.7	36	北海道	207.3	36	山口	209.8	36	青森	222.4
37	山形	346.6	37	秋田	344.8	37	奈良	364.9	37	大分	206.7	37	和歌山	209.1	37	大分	221.9
38	岩手	344.5	38	島根	342.0	38	岩手	360.9	38	沖縄	205.0	38	愛媛	206.3	38	長崎	220.5
39	島根	336.0	39	奈良	340.5	39	秋田	359.0	39	埼玉	204.6	39	宮崎	204.0	39	宮崎	220.0
40	長崎	335.6	40	岩手	338.4	40	佐賀	357.8	40	岐阜	204.6	40	埼玉	203.1	40	和歌山	219.6
41	高知	333.8	41	鹿児島	332.9	41	島根	356.9	41	宮崎	203.3	41	岐阜	202.9	41	岐阜	218.6
42	秋田	331.5	42	長崎	332.4	42	高知	351.6	42	愛媛	202.8	42	長崎	202.7	42	奈良	217.2
43	宮崎	331.5	43	青森	327.3	43	宮崎	348.2	43	千葉	201.1	43	沖縄	201.3	43	埼玉	215.9
44	鹿児島	330.9	44	高知	326.9	44	鳥取	343.7	44	長崎	200.3	44	鹿児島	199.9	44	佐賀	213.3
45	鳥取	327.8	45	宮崎	326.5	45	長崎	342.1	45	滋賀	196.3	45	奈良	199.6	45	山口	212.8
46	青森	326.6	46	鳥取	323.2	46	青森	341.4	46	鹿児島	195.1	46	滋賀	199.5	46	滋賀	212.3
47	沖縄	300.0	47	沖縄	292.3	47	沖縄	298.6	47	佐賀	192.4	47	佐賀	195.7	47	沖縄	200.4

資料出所：厚生労働省政策統括官「毎月勤労統計調査年報-地方調査-」令和6年

第12表 宮崎県と全国との賃金比較

○各都道府県、性別常用労働者1人平均月間現金給与総額（規模30人以上）

（調査産業計）

男									女								
令和4年			令和5年			令和6年			令和4年			令和5年			令和6年		
順位	都道府県	千円	順位	都道府県	千円	順位	都道府県	千円	順位	都道府県	千円	順位	都道府県	千円	順位	都道府県	千円
1	東京	577.3	1	東京	591.9	1	東京	602.2	1	東京	346.5	1	東京	361.3	1	東京	378.0
2	愛知	485.0	2	愛知	491.4	2	愛知	507.9	2	大阪	269.9	2	大阪	275.8	2	大阪	286.6
3	大阪	479.5	3	大阪	487.0	3	大阪	505.5	3	徳島	264.7	3	高知	274.5	3	神奈川	283.6
4	神奈川	463.9	4	神奈川	485.9	4	神奈川	501.0	4	福井	262.3	4	山形	268.2	4	徳島	279.8
5	滋賀	453.4	5	茨城	456.9	5	栃木	457.8	5	富山	261.5	5	徳島	265.9	5	高知	275.1
6	茨城	450.9	6	広島	451.1	6	三重	453.4	6	山形	259.0	6	富山	263.2	6	富山	272.8
7	広島	448.3	7	兵庫	444.1	7	茨城	453.2	7	京都	253.9	7	愛知	260.6	7	京都	269.1
8	栃木	444.7	8	栃木	441.9	8	滋賀	449.7	8	香川	253.7	8	神奈川	258.7	8	愛媛	267.1
9	兵庫	437.2	9	滋賀	440.8	9	広島	448.8	9	愛知	251.5	9	島根	258.5	9	茨城	266.6
10	徳島	432.7	10	徳島	439.9	10	宮城	444.2	10	神奈川	251.0	10	京都	258.1	10	島根	266.4
11	三重	431.0	11	静岡	437.5	11	千葉	443.4	11	高知	250.3	11	福井	257.2	11	石川	264.2
12	静岡	429.6	12	三重	435.9	12	静岡	443.2	12	島根	249.0	12	香川	254.5	12	愛知	263.0
13	福岡	428.6	13	福岡	430.5	13	京都	442.2	13	岩手	248.5	13	広島	253.1	13	栃木	262.5
14	京都	427.7	14	山梨	428.0	14	徳島	441.2	14	石川	248.1	14	群馬	250.6	14	香川	262.5
15	山梨	426.9	15	京都	426.8	15	群馬	438.6	15	広島	246.4	15	長野	249.7	15	山形	262.5
16	福井	424.4	16	群馬	426.2	16	富山	435.6	16	静岡	246.0	16	静岡	249.3	16	長野	261.6
17	山口	421.7	17	福井	426.2	17	兵庫	434.9	17	長野	245.2	17	福岡	248.2	17	岡山	261.3
18	長野	419.8	18	長野	423.5	18	福岡	434.8	18	岡山	244.8	18	熊本	245.6	18	福井	261.3
19	群馬	415.8	19	千葉	423.3	19	山口	433.0	19	山口	244.6	19	山梨	245.6	19	群馬	260.7
20	千葉	415.1	20	山口	422.9	20	岡山	432.7	20	群馬	244.2	20	岩手	245.2	20	宮城	260.2
21	岐阜	412.0	21	宮城	420.9	21	岐阜	430.5	21	福岡	243.7	21	大分	245.2	21	鹿児島	260.0
22	石川	411.2	22	香川	417.5	22	香川	427.0	22	福島	241.9	22	栃木	243.7	22	福岡	258.9
23	岡山	410.1	23	岐阜	417.2	23	埼玉	427.0	23	奈良	241.6	23	岡山	243.7	23	千葉	255.8
24	福島	409.2	24	富山	412.8	24	福井	424.9	24	鳥取	240.8	24	茨城	242.3	24	静岡	255.5
25	香川	404.4	25	熊本	410.4	25	長野	421.1	25	山梨	240.6	25	福島	242.3	25	岩手	255.4
26	富山	403.5	26	岡山	409.5	26	石川	417.0	26	栃木	240.4	26	石川	242.2	26	広島	255.0
27	宮城	401.1	27	埼玉	407.5	27	愛媛	410.7	27	兵庫	239.7	27	山口	241.4	27	岐阜	254.8
28	埼玉	399.0	28	石川	406.8	28	北海道	410.6	28	熊本	239.7	28	兵庫	240.9	28	秋田	252.3
29	北海道	398.2	29	北海道	404.7	29	和歌山	408.6	29	大分	239.2	29	鳥取	240.9	29	山梨	252.1
30	和歌山	395.7	30	和歌山	400.1	30	大分	408.5	30	茨城	238.2	30	新潟	238.4	30	奈良	251.7
31	熊本	392.7	31	新潟	397.8	31	熊本	408.5	31	和歌山	238.0	31	千葉	236.9	31	大分	251.3
32	奈良	389.3	32	佐賀	396.6	32	山梨	408.5	32	岐阜	236.7	32	北海道	236.2	32	新潟	250.9
33	大分	388.8	33	山形	395.8	33	新潟	401.0	33	北海道	235.2	33	岐阜	235.5	33	鳥取	250.3
34	山形	386.0	34	福島	393.0	34	福島	398.7	34	秋田	231.7	34	秋田	234.5	34	滋賀	250.3
35	島根	383.2	35	大分	392.7	35	鹿児島	398.0	35	三重	231.7	35	滋賀	234.3	35	兵庫	246.9
36	佐賀	382.9	36	島根	379.4	36	奈良	397.2	36	新潟	228.9	36	和歌山	232.8	36	北海道	245.9
37	新潟	380.7	37	愛媛	377.2	37	山形	396.4	37	滋賀	228.6	37	三重	232.7	37	熊本	245.3
38	愛媛	375.9	38	長崎	372.6	38	佐賀	388.1	38	千葉	227.4	38	宮城	232.0	38	埼玉	242.8
39	岩手	372.2	39	岩手	369.0	39	島根	385.1	39	鹿児島	225.4	39	鹿児島	231.4	39	福島	242.0
40	長崎	365.3	40	奈良	368.5	40	長崎	384.0	40	宮城	224.4	40	埼玉	231.3	40	長崎	241.3
41	宮崎	364.5	41	高知	366.6	41	岩手	382.6	41	青森	222.9	41	奈良	229.6	41	三重	240.9
42	高知	359.4	42	鹿児島	363.9	42	高知	374.5	42	埼玉	221.1	42	宮崎	227.2	42	宮崎	240.4
43	鹿児島	358.2	43	青森	358.7	43	秋田	372.4	43	愛媛	220.0	43	青森	224.5	43	和歌山	239.0
44	鳥取	356.7	44	宮崎	357.0	44	鳥取	368.2	44	長崎	218.5	44	長崎	221.7	44	山口	231.5
45	秋田	353.7	45	秋田	356.8	45	宮崎	365.0	45	宮崎	218.2	45	沖縄	217.0	45	青森	230.3
46	青森	349.9	46	鳥取	353.9	46	青森	362.4	46	沖縄	216.1	46	佐賀	214.9	46	佐賀	226.8
47	沖縄	318.4	47	沖縄	318.0	47	沖縄	330.7	47	佐賀	215.1	47	愛媛	211.4	47	沖縄	216.5

資料出所：厚生労働省政策統括官「毎月勤労統計調査年報-地方調査-」令和6年

第13表 都道府県、産業別1人平均月間現金給与額（令和6年平均）

（事業所規模30人以上）

都道府県	調査産業計			
	現金給与総額	きまって支給する給与	所定内給与	特別に支払われた給与
	円	円	円	円
全 国	397,789	315,351	290,654	82,438
北 海 道	329,625	270,006	251,112	59,619
青 森 県	294,541	247,445	230,713	47,096
岩 手 県	320,815	261,381	241,607	59,434
宮 城 県	361,516	291,038	266,498	70,478
秋 田 県	312,446	254,371	238,384	58,075
山 形 県	330,879	268,670	249,400	62,209
福 島 県	328,685	272,575	252,480	56,110
茨 城 県	371,984	297,560	274,684	74,424
栃 木 県	375,210	301,403	273,875	73,807
群 馬 県	364,937	296,553	271,720	68,384
埼 玉 県	340,701	278,678	257,628	62,023
千 葉 県	355,450	286,857	265,155	68,593
東 京 都	505,379	391,699	362,050	113,680
神 奈 川 県	408,792	324,054	298,698	84,738
新 潟 県	331,000	269,297	248,777	61,703
富 山 県	361,038	288,828	265,843	72,210
石 川 県	345,716	276,275	255,333	69,441
福 井 県	348,147	278,685	257,906	69,462
山 梨 県	335,613	272,765	248,857	62,848
長 野 県	350,573	282,190	262,417	68,383
岐 阜 県	351,209	280,098	258,929	71,111
静 岡 県	363,390	288,655	263,358	74,735
愛 知 県	412,903	320,501	291,823	92,402
三 重 県	360,561	290,223	264,252	70,338
滋 賀 県	364,154	290,675	268,327	73,479
京 都 府	361,823	287,360	262,902	74,463
大 阪 府	406,139	318,497	294,234	87,642
兵 庫 県	345,347	277,373	253,293	67,974
奈 良 県	323,285	265,382	247,288	57,903
和 歌 山 県	327,263	265,826	244,490	61,437
鳥 取 県	306,051	253,523	232,994	52,528
島 根 県	331,378	268,212	245,215	63,166
岡 山 県	357,952	287,945	264,009	70,007
広 島 県	360,029	286,175	261,879	73,854
山 口 県	342,947	274,690	249,436	68,257
徳 島 県	364,550	287,732	268,679	76,818
香 川 県	350,982	280,984	256,270	69,998
愛 媛 県	342,662	271,962	249,871	70,700
高 知 県	322,587	264,319	247,732	58,268
福 岡 県	350,864	280,949	260,337	69,915
佐 賀 県	308,312	253,931	236,010	54,381
長 崎 県	308,913	255,566	236,750	53,347
熊 本 県	329,007	266,924	247,972	62,083
大 分 県	331,950	271,029	251,046	60,921
宮 崎 県	299,818	247,647	231,306	52,171
鹿 児 島 県	327,795	266,251	247,172	61,544
沖 縄 県	274,456	235,625	217,990	38,831

資料出所：厚生労働省政策統括官「毎月勤労統計調査年報-地方調査-」令和6年

第13表 都道府県、産業別1人平均月間現金給与額（令和6年平均）

（事業所規模30人以上）

都道府県	鉱業，採石業，砂利採取業			建設業			製造業		
	現金給与 総額	きま つて 支給 する 給与	所定 内 給与	現金給与 総額	きま つて 支給 する 給与	所定 内 給与	現金給与 総額	きま つて 支給 する 給与	所定 内 給与
全 国	円	円	円	円	円	円	円	円	円
北海道	×	×	×	418,141	345,514	317,848	332,976	263,895	239,611
青 森	×	×	×	352,110	314,922	289,728	301,834	248,742	226,533
岩 手	×	×	×	389,860	314,735	294,423	336,737	271,403	243,451
宮 城	×	×	×	498,317	383,814	350,879	387,970	307,742	272,472
秋 田	×	×	×	347,390	295,842	270,690	335,793	266,049	247,010
山 形	×	×	×	399,350	313,287	291,644	338,825	274,172	250,900
福 島	×	×	×	409,082	328,024	306,165	396,783	313,418	280,691
茨 城	×	×	×	506,815	379,793	320,874	425,119	331,362	298,279
栃 木	×	×	×	482,161	397,363	382,330	451,038	347,207	307,214
群 馬	×	×	×	533,963	409,276	359,981	409,659	324,071	287,671
埼 玉	×	×	×	552,049	419,364	383,216	395,233	314,351	284,889
千 葉	×	×	×	565,251	437,847	414,289	426,615	330,165	293,913
東 京	1,005,463	662,268	621,844	665,631	483,803	446,143	585,553	436,311	406,864
神奈川	×	×	×	564,028	429,240	389,396	528,792	407,904	369,593
新 潟	×	×	×	479,871	378,509	344,864	353,868	281,590	258,149
富 山	×	×	×	560,590	394,222	356,389	404,049	317,216	289,064
石 川	×	×	×	500,004	379,865	353,912	391,657	304,992	276,332
福 井	×	×	×	432,221	378,362	353,296	392,669	308,316	279,575
山 梨	×	×	×	498,600	438,220	380,336	385,149	299,044	271,879
長 野	×	×	×	470,981	365,922	343,315	399,437	307,215	282,276
岐 阜	×	×	×	508,697	382,603	351,672	400,285	312,617	283,361
静 岡	×	×	×	491,454	345,575	323,864	441,861	340,999	306,334
愛 知	×	×	×	596,357	436,762	398,500	509,348	377,383	332,337
三 重	×	×	×	395,252	315,502	285,556	466,826	360,751	319,739
滋 賀	×	×	×	524,336	414,702	387,744	450,201	349,260	316,868
京 都	×	×	×	499,196	386,262	371,919	451,703	347,237	317,097
大 阪	×	×	×	604,053	429,035	378,201	463,063	353,593	323,355
兵 庫	×	×	×	486,362	366,299	333,763	435,971	334,068	297,583
奈 良	×	×	×	482,845	365,172	336,415	385,369	309,773	282,726
和歌山	×	×	×	353,883	304,553	282,548	417,135	321,406	285,345
鳥 取	×	×	×	355,173	294,811	281,849	306,731	250,715	231,459
島 根	×	×	×	431,051	340,266	321,693	367,934	290,692	261,678
岡 山	×	×	×	535,971	418,618	367,518	398,419	314,632	280,425
広 島	×	×	×	666,996	489,206	456,976	459,403	351,686	311,102
山 口	×	×	×	542,167	398,768	350,280	461,938	354,396	311,754
徳 島	×	×	×	538,920	378,403	323,487	453,719	326,692	301,338
香 川	×	×	×	617,941	449,565	413,268	372,842	296,802	265,651
愛 媛	×	×	×	440,110	300,004	278,524	389,947	308,830	278,352
高 知	×	×	×	345,244	288,870	273,883	344,594	277,974	256,904
福 岡	×	×	×	508,754	368,778	337,195	404,457	311,040	277,328
佐 賀	×	×	×	442,821	319,523	309,039	347,430	276,348	246,158
長 崎	×	×	×	390,698	329,834	291,012	359,772	285,288	256,220
熊 本	×	×	×	444,346	352,382	304,475	419,812	318,670	287,694
大 分	×	×	×	440,410	345,511	307,139	382,114	300,017	268,958
宮 崎	×	×	×	390,251	298,137	276,434	321,663	258,821	233,775
鹿 児 島	×	×	×	449,722	348,357	322,754	322,675	262,216	233,327
沖 縄	×	×	×	343,897	291,397	267,154	268,154	231,754	213,953

資料出所：厚生労働省政策統括官「毎月勤労統計調査年報-地方調査-」令和6年

第13表 都道府県、産業別1人平均月間現金給与額（令和6年平均）

（事業所規模30人以上）

都道府県	電気・ガス・熱供給・水道業			情報通信業			運輸業，郵便業		
	現金給与 総額	きま つて 支給 する 給与	所定 内 給与	現金給与 総額	きま つて 支給 する 給与	所定 内 給与	現金給与 総額	きま つて 支給 する 給与	所定 内 給与
全 国	円	円	円	円	円	円	円	円	円
北海道	517,546	392,447	354,878	455,751	354,923	316,900	330,465	272,811	241,443
青 森	615,805	479,610	407,448	314,008	266,197	251,307	300,117	263,187	226,822
岩 手	534,590	410,858	366,151	460,646	353,661	316,628	347,130	276,026	245,835
宮 城	656,502	504,052	430,371	560,306	428,847	393,274	346,698	290,452	246,467
秋 田	×	×	×	386,516	295,683	269,409	360,984	311,014	262,901
山 形	540,742	405,112	366,633	445,411	342,971	328,212	299,614	275,358	237,273
福 島	×	×	×	446,688	340,363	311,973	266,302	247,406	216,839
茨 城	554,501	499,734	422,961	438,938	352,444	323,808	349,171	292,523	256,501
栃 木	560,016	541,293	434,432	513,892	391,027	357,270	405,600	324,474	276,662
群 馬	572,777	521,194	455,435	428,482	328,738	301,391	280,906	261,077	224,063
埼 玉	543,426	468,380	416,683	521,181	388,043	347,848	288,644	252,397	220,079
千 葉	557,099	417,005	364,034	498,718	390,583	357,690	397,959	316,909	269,735
東 京	666,813	538,960	463,358	568,937	440,625	400,946	530,053	416,928	362,931
神奈川	619,445	516,774	453,819	569,768	414,008	380,312	387,435	318,590	269,223
新 潟	×	×	×	419,744	323,447	289,873	348,463	296,785	257,816
富 山	595,063	463,527	374,631	436,460	334,093	312,285	340,327	282,793	235,487
石 川	579,562	459,625	363,966	489,263	366,142	329,249	319,300	283,721	253,667
福 井	751,955	512,612	427,316	442,258	378,965	355,506	302,274	253,953	233,820
山 梨	576,770	518,939	447,556	487,164	374,617	347,212	358,926	329,003	278,853
長 野	506,693	424,245	353,703	453,129	362,965	335,852	285,481	256,263	223,312
岐 阜	512,487	411,472	359,614	448,678	343,498	314,953	339,059	287,867	247,801
静 岡	586,629	524,551	455,919	377,836	318,303	300,403	252,365	234,730	198,051
愛 知	593,733	479,467	421,648	557,801	406,533	370,182	448,556	363,757	320,529
三 重	532,050	414,643	370,279	491,496	380,267	342,060	404,583	345,582	302,690
滋 賀	635,204	432,876	386,459	440,696	314,551	299,381	354,814	304,406	270,053
京 都	688,726	467,466	402,272	432,073	356,066	345,166	339,161	289,733	241,036
大 阪	781,431	500,024	444,591	514,918	395,977	362,277	437,831	357,823	311,342
兵 庫	552,204	384,177	349,977	577,542	390,588	363,958	389,404	323,106	271,680
奈 良	471,559	342,009	308,698	434,994	336,157	318,894	367,506	318,419	268,645
和歌山	738,344	479,579	396,208	498,105	353,036	316,530	331,777	290,911	248,041
鳥 取	594,498	456,761	387,366	446,765	344,653	318,976	407,099	332,006	276,414
島 根	×	×	×	481,751	367,791	330,642	335,877	294,421	207,664
岡 山	514,145	389,388	350,125	467,359	363,125	325,842	383,931	335,991	291,506
広 島	663,351	510,683	420,136	488,389	371,559	341,225	331,136	276,926	230,874
山 口	604,394	459,812	400,883	399,097	309,413	295,908	353,092	284,592	238,958
徳 島	×	×	×	410,753	326,433	299,772	341,660	302,334	254,331
香 川	613,014	470,456	397,362	551,621	431,624	394,954	357,084	314,075	231,544
愛 媛	535,361	405,412	360,261	479,401	393,350	360,034	303,041	272,593	218,381
高 知	498,955	375,147	346,228	431,333	341,997	323,566	323,544	281,776	242,327
福 岡	650,409	498,514	451,239	487,173	373,060	346,999	372,539	316,480	264,139
佐 賀	513,504	395,997	350,960	352,404	283,398	262,550	249,992	220,045	197,896
長 崎	508,969	397,562	347,330	400,817	301,264	278,068	290,232	246,326	213,504
熊 本	513,078	383,458	344,717	505,688	400,749	371,648	302,618	261,548	235,704
大 分	467,352	382,554	346,911	565,374	408,782	369,022	350,628	284,876	241,143
宮 崎	574,752	436,533	381,708	394,061	314,306	298,387	297,858	260,586	223,802
鹿児島	619,188	475,092	399,986	490,184	382,011	355,932	314,233	273,291	223,324
沖 縄	678,642	530,586	469,754	263,271	225,411	205,652	276,953	245,467	218,123

資料出所：厚生労働省政策統括官「毎月勤労統計調査年報-地方調査-」令和6年

第13表 都道府県、産業別1人平均月間現金給与額（令和6年平均）

（事業所規模30人以上）

都道府県	卸売業，小売業			金融業，保険業			不動産業，物品賃貸業		
	現金給与 総額	きま つて 支給 する 給与	所定 内 給与	現金給与 総額	きま つて 支給 する 給与	所定 内 給与	現金給与 総額	きま つて 支給 する 給与	所定 内 給与
	円	円	円	円	円	円	円	円	円
全 国	358,881	280,640	265,464	577,673	427,597	394,714	461,641	356,574	331,208
北海道	285,523	228,887	220,175	500,439	377,305	347,004	336,462	271,558	254,206
青 森	214,688	182,413	175,603	343,715	269,625	249,676	198,820	182,994	179,031
岩 手	197,673	172,229	162,200	550,279	425,853	409,061	291,261	241,734	233,164
宮 城	284,753	239,685	227,670	540,472	384,292	345,274	404,630	307,631	282,175
秋 田	190,021	171,711	165,021	398,432	308,078	292,938	×	×	×
山 形	210,509	184,910	175,112	425,008	326,442	311,095	250,904	213,611	207,173
福 島	244,191	208,646	202,058	473,654	356,915	327,982	×	×	×
茨 城	215,950	189,985	179,832	518,706	382,757	356,181	385,403	316,720	306,259
栃 木	262,873	223,876	211,269	507,047	365,426	347,610	286,386	250,470	221,108
群 馬	307,414	252,840	236,066	535,767	387,966	358,639	×	×	×
埼 玉	277,633	229,741	220,886	491,544	363,197	338,771	327,850	268,370	252,772
千 葉	261,418	221,830	211,531	461,165	351,837	329,936	406,249	345,046	321,092
東 京	539,970	400,571	377,623	686,898	499,351	457,989	568,605	422,870	391,301
神奈川	291,260	238,855	223,154	456,149	345,174	317,013	393,970	306,850	287,270
新 潟	242,367	202,531	191,558	393,331	297,368	283,378	268,827	228,026	218,124
富 山	277,568	231,931	218,776	409,514	317,542	294,454	289,207	232,839	205,723
石 川	302,824	235,098	221,160	439,385	323,902	308,476	162,336	149,648	144,401
福 井	234,225	202,470	193,828	424,947	350,435	333,964	306,399	257,655	235,624
山 梨	207,434	174,216	165,544	395,732	321,916	310,757	394,690	290,321	275,255
長 野	239,413	205,961	194,624	494,304	360,489	333,223	272,546	233,503	225,067
岐 阜	216,121	189,899	183,376	417,310	315,468	293,143	419,229	325,340	317,349
静 岡	270,681	219,786	207,516	437,874	331,640	309,795	270,263	221,017	204,058
愛 知	339,976	269,528	255,241	509,574	380,393	351,783	293,001	246,536	230,718
三 重	219,033	186,089	177,419	479,978	361,119	333,113	×	×	×
滋 賀	203,369	173,495	166,274	464,399	346,960	328,775	×	×	×
京 都	312,748	247,725	230,899	538,429	389,632	359,732	294,811	247,448	231,992
大 阪	390,157	293,032	277,936	551,515	395,556	368,890	408,955	331,713	308,791
兵 庫	267,895	217,943	207,067	527,442	396,954	364,323	195,913	169,290	157,635
奈 良	182,246	156,205	147,749	482,127	342,891	322,565	232,361	194,978	186,714
和歌山	180,017	160,556	154,506	409,206	304,855	296,853	308,709	251,990	242,507
鳥 取	184,566	163,257	151,899	402,535	308,315	293,480	×	×	×
島 根	218,932	187,849	175,536	402,871	306,821	289,226	×	×	×
岡 山	245,285	205,430	193,792	457,650	346,581	318,397	300,563	254,847	236,278
広 島	259,796	211,833	201,039	562,137	422,537	402,299	401,958	308,605	293,201
山 口	204,362	176,912	168,876	433,853	334,324	317,733	318,626	264,455	243,075
徳 島	220,811	195,935	188,071	517,120	374,572	353,543	×	×	×
香 川	231,898	191,809	180,052	483,999	359,025	342,448	349,919	279,373	271,624
愛 媛	230,977	197,191	183,810	515,040	378,789	347,073	336,086	262,130	240,561
高 知	231,226	194,844	183,627	441,570	348,056	337,594	241,860	209,090	193,335
福 岡	283,841	234,794	223,220	564,710	410,203	383,018	389,676	306,710	289,406
佐 賀	216,197	191,512	181,693	348,369	291,840	283,996	163,787	147,864	134,575
長 崎	199,368	173,854	166,681	399,986	315,805	288,494	256,123	215,133	209,591
熊 本	231,170	196,174	188,208	486,102	362,517	342,117	198,562	175,957	169,538
大 分	250,314	200,527	190,950	309,357	259,264	253,031	257,616	207,033	204,074
宮 崎	195,776	171,815	164,938	465,684	353,702	338,937	324,855	240,652	235,678
鹿児島	224,296	191,589	182,437	545,494	426,837	393,002	331,070	290,518	274,993
沖 縄	207,506	178,416	168,987	344,734	277,570	269,523	245,038	220,270	196,085

資料出所：厚生労働省政策統括官「毎月勤労統計調査年報-地方調査-」令和6年

第13表 都道府県、産業別1人平均月間現金給与額（令和6年平均）

（事業所規模30人以上）

都道府県	宿泊業、飲食サービス業			教育、学習支援業			医療、福祉		
	現金給与 総額	きま って 支給 する 給与	所 定 内 給 与	現金給与 総額	きま って 支給 する 給与	所 定 内 給 与	現金給与 総額	きま って 支給 する 給与	所 定 内 給 与
	円	円	円	円	円	円	円	円	円
全 国	183,819	163,781	153,775	456,338	341,440	333,271	356,511	297,279	277,444
北海道	179,010	160,407	147,610	394,995	321,095	305,374	367,380	305,830	287,032
青 森	142,417	131,950	124,737	474,243	360,584	353,800	332,308	279,125	262,566
岩 手	135,955	128,110	121,760	453,059	332,779	327,551	360,924	293,476	273,169
宮 城	180,538	163,922	156,750	478,618	352,027	341,863	353,134	289,347	270,885
秋 田	106,828	103,248	97,905	451,551	328,646	327,169	365,837	295,134	279,277
山 形	153,157	140,947	135,109	504,029	375,395	369,443	367,417	292,742	271,445
福 島	175,891	156,487	146,302	417,593	324,464	318,252	313,342	273,719	263,233
茨 城	120,046	115,098	108,715	529,230	382,778	380,215	360,110	296,999	278,395
栃 木	155,216	143,537	132,898	417,933	314,086	308,852	362,587	307,352	285,381
群 馬	146,698	140,287	130,566	427,373	348,921	340,833	365,024	300,276	284,592
埼 玉	142,367	131,472	124,687	482,995	355,792	352,983	340,379	293,559	272,600
千 葉	131,340	123,464	115,995	498,398	366,429	361,800	381,651	315,702	297,826
東 京	287,904	241,362	227,047	444,036	333,066	322,455	407,691	332,937	306,192
神奈川	160,270	146,847	135,162	458,671	331,173	326,195	371,510	318,103	297,676
新 潟	160,403	149,840	141,037	445,964	340,127	330,717	356,728	293,529	274,214
富 山	130,337	120,332	113,763	455,080	342,821	336,383	344,612	285,801	267,407
石 川	123,489	119,142	110,240	387,925	304,978	290,950	369,664	302,663	284,336
福 井	112,021	106,362	101,616	439,699	323,132	317,840	363,150	288,713	266,925
山 梨	163,524	150,034	135,635	439,417	332,520	323,704	405,543	328,186	288,293
長 野	152,224	143,427	134,052	495,844	377,345	374,992	363,041	301,582	281,713
岐 阜	121,920	116,459	110,117	411,494	298,769	292,488	384,357	309,375	290,933
静 岡	149,194	139,134	133,814	455,161	334,702	332,087	348,378	283,883	260,805
愛 知	169,424	150,955	141,314	402,262	309,294	301,616	360,544	299,870	281,748
三 重	148,233	133,173	125,337	411,273	301,251	298,474	292,841	252,641	237,775
滋 賀	136,454	124,130	117,996	437,956	329,554	320,481	341,197	282,649	266,602
京 都	142,468	130,883	122,770	445,910	331,963	321,622	352,622	294,702	257,202
大 阪	223,334	192,447	182,332	453,734	343,509	328,324	333,794	285,291	267,910
兵 庫	127,202	116,254	108,897	297,760	243,207	233,506	365,505	305,774	283,366
奈 良	139,946	126,322	120,092	498,317	382,818	382,201	327,768	277,135	257,317
和歌山	134,101	128,504	121,204	459,447	334,898	325,204	347,203	288,322	270,510
鳥 取	133,871	128,627	123,358	346,162	276,759	264,518	341,591	285,057	259,548
島 根	137,989	130,462	121,073	×	×	×	355,779	286,510	269,768
岡 山	130,125	121,076	114,849	503,524	362,231	358,598	349,373	286,301	266,716
広 島	107,942	98,407	90,985	407,032	301,902	298,704	372,794	307,381	290,847
山 口	114,103	105,707	99,997	315,441	247,819	243,301	317,681	264,793	246,603
徳 島	148,849	134,928	125,151	477,240	358,251	348,078	343,109	290,116	274,889
香 川	130,228	121,901	115,238	509,131	370,619	364,775	354,351	290,093	271,967
愛 媛	134,605	125,590	117,445	544,214	356,131	352,478	347,429	282,048	262,612
高 知	111,876	107,179	98,062	391,818	282,792	276,926	367,917	305,408	285,375
福 岡	117,305	109,883	104,939	455,605	330,894	326,422	354,269	294,388	280,574
佐 賀	136,657	128,950	122,610	409,448	315,118	301,938	303,466	264,976	254,170
長 崎	127,922	120,948	115,380	478,996	362,027	356,011	324,067	273,143	256,184
熊 本	117,832	110,901	104,378	440,566	327,828	320,868	323,210	273,653	257,635
大 分	171,379	156,412	143,918	430,645	322,281	319,972	320,401	282,069	266,387
宮 崎	99,311	96,671	93,106	403,816	311,575	303,799	328,322	279,015	263,256
鹿児島	127,753	120,226	111,464	495,946	363,889	359,315	320,891	267,807	250,611
沖 縄	181,311	167,679	157,152	363,673	290,528	264,834	326,591	277,634	257,438

資料出所：厚生労働省政策統括官「毎月勤労統計調査年報-地方調査-」令和6年

第13表 都道府県、産業別1人平均月間現金給与額（令和6年平均）

（事業所規模30人以上）

都道府県	複合サービス事業			サービス業（他に分類されないもの）		
	現金給与 総額	きま って 支給 する 給与	所 定 内 給 与	現金給与 総額	きま って 支給 する 給与	所 定 内 給 与
	円	円	円	円	円	円
全 国	373,933	300,540	276,112	278,105	242,416	222,821
北海道	390,988	296,033	275,784	215,734	196,204	183,381
青 森	274,498	225,137	211,312	168,464	158,162	147,856
岩 手	355,252	291,237	269,266	228,698	210,206	194,154
宮 城	339,277	288,270	276,075	246,603	223,601	201,223
秋 田	×	×	×	186,486	166,460	155,456
山 形	355,679	294,686	275,640	208,298	190,938	174,976
福 島	384,231	315,417	285,646	196,198	185,602	171,966
茨 城	380,812	305,638	281,278	260,038	225,608	206,696
栃 木	374,305	297,982	281,390	260,302	233,061	211,121
群 馬	329,415	280,987	271,145	225,147	206,605	189,870
埼 玉	378,978	300,812	274,104	262,053	229,193	207,267
千 葉	334,254	277,229	253,199	234,309	208,059	191,965
東 京	465,271	375,987	334,978	348,535	297,386	274,103
神奈川	400,414	316,315	291,971	292,762	249,838	231,064
新 潟	370,321	308,739	290,489	179,808	163,565	150,790
富 山	346,689	277,910	262,088	222,794	201,074	187,207
石 川	424,865	330,444	307,565	225,824	202,138	186,198
福 井	345,784	283,487	262,516	226,641	198,596	182,648
山 梨	391,847	314,110	300,474	202,953	185,104	174,600
長 野	373,744	306,999	289,342	234,548	204,539	189,805
岐 阜	421,595	321,508	301,251	259,582	223,477	204,042
静 岡	444,686	349,531	306,521	244,699	216,345	189,829
愛 知	396,907	309,183	278,487	242,538	215,250	197,751
三 重	×	×	×	252,998	224,890	200,885
滋 賀	377,188	300,889	269,910	247,674	223,772	198,356
京 都	416,928	332,598	303,002	288,205	234,633	219,625
大 阪	384,194	305,793	284,013	272,024	233,933	214,667
兵 庫	355,263	288,009	259,950	226,661	203,833	187,582
奈 良	348,507	283,495	259,033	250,454	213,162	204,625
和歌山	390,161	312,142	289,284	212,410	189,110	174,754
鳥 取	353,555	290,892	266,140	203,714	184,026	173,731
島 根	×	×	×	245,192	226,391	193,312
岡 山	366,164	297,741	283,301	256,198	220,013	204,375
広 島	420,391	330,266	308,513	262,435	233,743	206,803
山 口	×	×	×	236,650	210,327	194,071
徳 島	409,161	313,400	297,209	211,928	186,720	175,999
香 川	351,342	286,312	258,794	225,417	193,365	181,316
愛 媛	366,801	294,594	281,337	227,903	202,986	181,525
高 知	379,004	299,865	285,549	207,457	180,534	168,361
福 岡	388,395	311,163	283,873	222,835	198,227	181,950
佐 賀	383,306	306,799	278,079	211,818	184,259	170,180
長 崎	335,498	263,069	249,301	224,345	200,756	186,497
熊 本	421,791	321,007	298,619	213,134	195,652	178,050
大 分	362,511	290,390	279,909	197,339	184,291	170,148
宮 崎	434,841	320,597	310,072	176,413	162,944	151,969
鹿児島	357,495	298,747	271,080	225,618	196,088	177,815
沖 縄	×	×	×	192,419	177,910	164,722

資料出所：厚生労働省政策統括官「毎月勤労統計調査年報-地方調査-」令和6年

第14表 都道府県、産業別1人平均月間実労働時間数及び出勤日数
(令和6年平均)

(事業所規模30人以上)

都道府県	調査産業計			
	総実労働時間	所定内労働時間	所定外労働時間	出勤日数
	時間	時間	時間	
全 国	142.8	131.1	11.7	17.9
北海道	140.6	130.7	9.9	18.3
青森	149.2	138.8	10.4	19.3
岩手	144.9	134.9	10.0	18.7
宮城	147.6	135.4	12.2	18.5
秋田	143.1	135.0	8.1	18.8
山形	149.4	138.4	11.0	18.8
福島	145.5	135.9	9.6	18.6
茨城	144.7	132.3	12.4	18.0
栃木	145.9	133.7	12.2	18.2
群馬	146.9	134.9	12.0	18.2
埼玉	136.7	126.7	10.0	17.5
千葉	138.3	127.1	11.2	17.7
東京都	145.5	132.2	13.3	17.8
神奈川県	138.6	126.1	12.5	17.4
新潟	145.1	135.4	9.7	18.8
富山	149.1	137.9	11.2	18.7
石川	143.7	133.5	10.2	18.3
福井	145.1	134.9	10.2	18.4
山梨	139.4	128.2	11.2	18.1
長野	144.1	133.8	10.3	18.4
岐阜	145.5	134.1	11.4	18.1
静岡県	147.3	134.4	12.9	18.3
愛知県	142.1	129.1	13.0	17.7
三重	140.4	128.4	12.0	17.8
滋賀	139.5	128.2	11.3	17.7
京都	135.9	124.5	11.4	17.4
大阪	140.8	130.1	10.7	17.9
兵庫県	133.8	123.4	10.4	17.4
奈良	132.2	124.5	7.7	17.4
和歌山	143.4	132.7	10.7	18.5
鳥取	145.5	136.6	8.9	18.7
島根	143.2	132.9	10.3	18.2
岡山	147.1	135.1	12.0	18.4
広島	140.6	129.2	11.4	17.7
山口	140.4	130.0	10.4	18.1
徳島	147.9	137.5	10.4	18.8
香川	145.8	133.0	12.8	18.4
愛媛	146.6	135.1	11.5	18.5
高知	137.7	129.5	8.2	18.0
福岡	141.9	131.0	10.9	18.0
佐賀	146.2	136.3	9.9	18.9
長崎	145.8	135.2	10.6	18.8
熊本	143.8	134.3	9.5	18.5
大分	144.6	134.3	10.3	18.6
宮崎	142.7	133.1	9.6	18.4
鹿児島	147.0	136.1	10.9	18.7
沖縄	142.8	133.0	9.8	18.5

資料出所：厚生労働省政策統括官「毎月勤労統計調査年報-地方調査-」令和6年

第14表 都道府県、産業別1人平均月間実労働時間数及び出勤日数
(令和6年平均)

(事業所規模30人以上)

都道府県	鉱業、採石業、砂利採取業				建設業				製造業			
	総実労働時間	所定内労働時間	所定外労働時間	出勤日数	総実労働時間	所定内労働時間	所定外労働時間	出勤日数	総実労働時間	所定内労働時間	所定外労働時間	出勤日数
全 国	時間	時間	時間	日	時間	時間	時間	日	時間	時間	時間	日
全 国	159.5	144.8	14.7	19.5	161.9	145.7	16.2	19.1	158.5	143.9	14.6	18.8
北海道	×	×	×	×	160.4	144.8	15.6	19.1	156.4	142.2	14.2	19.5
青 森	×	×	×	×	168.3	154.7	13.6	19.7	161.4	149.5	11.9	19.6
岩 手	×	×	×	×	161.7	150.9	10.8	20.3	160.2	147.4	12.8	19.1
宮 城	×	×	×	×	157.6	143.5	14.1	18.8	160.1	145.8	14.3	19.2
秋 田	×	×	×	×	158.3	149.1	9.2	19.2	156.3	147.1	9.2	18.8
山 形	×	×	×	×	158.4	147.1	11.3	20.0	157.1	145.7	11.4	18.9
福 島	×	×	×	×	163.3	152.1	11.2	19.5	159.8	146.8	13.0	19.0
茨 城	×	×	×	×	170.7	150.9	19.8	19.5	157.4	141.9	15.5	18.4
栃 木	×	×	×	×	170.9	156.6	14.3	19.1	159.1	142.2	16.9	18.6
群 馬	×	×	×	×	168.6	142.6	26.0	19.2	160.1	144.3	15.8	18.7
埼 玉	×	×	×	×	159.9	144.3	15.6	18.8	158.0	143.5	14.5	18.6
千 葉	×	×	×	×	158.8	146.9	11.9	19.7	161.2	144.9	16.3	19.0
東 京	159.2	137.2	22.0	18.7	160.9	142.6	18.3	18.8	155.0	142.0	13.0	18.5
神奈川	×	×	×	×	169.7	149.7	20.0	19.3	155.8	140.9	14.9	18.4
新 潟	×	×	×	×	163.5	149.8	13.7	19.4	157.5	146.5	11.0	19.2
富 山	×	×	×	×	164.9	151.5	13.4	19.8	159.0	145.6	13.4	19.0
石 川	×	×	×	×	158.4	144.1	14.3	19.0	159.2	145.3	13.9	19.2
福 井	×	×	×	×	163.4	151.5	11.9	19.4	156.3	144.4	11.9	19.0
山 梨	×	×	×	×	176.1	148.9	27.2	19.4	157.3	144.0	13.3	18.5
長 野	×	×	×	×	156.4	146.2	10.2	19.0	155.3	144.5	10.8	18.8
岐 阜	×	×	×	×	162.9	147.6	15.3	19.4	162.3	147.2	15.1	19.0
静 岡	×	×	×	×	163.9	149.6	14.3	19.6	160.5	145.9	14.6	18.9
愛 知	×	×	×	×	171.0	149.6	21.4	19.6	160.9	143.6	17.3	18.7
三 重	×	×	×	×	155.2	142.6	12.6	18.8	158.8	143.2	15.6	18.6
滋 賀	×	×	×	×	166.9	148.4	18.5	19.9	153.9	140.8	13.1	18.7
京 都	×	×	×	×	159.6	152.5	7.1	19.8	153.9	141.3	12.6	18.4
大 阪	×	×	×	×	166.9	146.3	20.6	19.1	155.7	143.6	12.1	18.7
兵 庫	×	×	×	×	171.9	152.0	19.9	19.8	155.6	140.7	14.9	18.7
奈 良	×	×	×	×	160.3	145.8	14.5	18.9	156.9	143.7	13.2	18.8
和歌山	×	×	×	×	167.7	156.8	10.9	19.5	158.9	143.6	15.3	19.3
鳥 取	×	×	×	×	154.2	147.1	7.1	19.7	159.3	149.3	10.0	19.2
島 根	×	×	×	×	165.8	157.2	8.6	20.1	155.3	142.6	12.7	18.7
岡 山	×	×	×	×	165.5	150.1	15.4	19.7	159.3	144.8	14.5	19.1
広 島	×	×	×	×	173.9	156.7	17.2	19.3	162.3	145.4	16.9	18.8
山 口	×	×	×	×	170.7	151.5	19.2	20.1	159.1	143.4	15.7	19.1
徳 島	×	×	×	×	169.9	147.3	22.6	20.2	154.9	144.3	10.6	18.9
香 川	×	×	×	×	170.0	152.4	17.6	19.9	163.5	146.5	17.0	19.1
愛 媛	×	×	×	×	165.2	153.6	11.6	20.7	158.9	146.4	12.5	19.1
高 知	×	×	×	×	154.7	147.1	7.6	20.0	160.9	149.2	11.7	19.6
福 岡	×	×	×	×	165.1	147.0	18.1	20.0	159.5	144.3	15.2	19.0
佐 賀	×	×	×	×	154.1	147.6	6.5	19.9	158.4	144.6	13.8	19.1
長 崎	×	×	×	×	167.7	147.3	20.4	19.6	163.5	146.7	16.8	19.3
熊 本	×	×	×	×	167.5	151.3	16.2	19.9	158.9	144.5	14.4	18.9
大 分	×	×	×	×	166.7	149.9	16.8	19.6	156.5	143.1	13.4	18.9
宮 崎	×	×	×	×	161.9	151.2	10.7	19.9	159.6	147.5	12.1	19.4
鹿児島	×	×	×	×	163.1	147.9	15.2	19.8	156.9	143.0	13.9	19.2
沖 縄	×	×	×	×	169.5	153.7	15.8	20.2	161.8	148.3	13.5	19.9

資料出所：厚生労働省政策統括官「毎月勤労統計調査年報-地方調査-」令和6年

第14表 都道府県、産業別1人平均月間実労働時間数及び出勤日数
(令和6年平均)

(事業所規模30人以上)

都道府県	電気・ガス・熱供給・水道業				情報通信業				運輸業、郵便業			
	総実労働時間	所定内労働時間	所定外労働時間	出勤日数	総実労働時間	所定内労働時間	所定外労働時間	出勤日数	総実労働時間	所定内労働時間	所定外労働時間	出勤日数
	時間	時間	時間	日	時間	時間	時間	日	時間	時間	時間	日
全国	157.7	140.0	17.7	18.7	157.4	140.9	16.5	18.5	163.1	141.5	21.6	19.1
北海道	156.3	142.2	14.1	18.5	158.4	144.6	13.8	18.8	166.6	148.1	18.5	19.8
青森	152.7	131.7	21.0	18.1	154.6	143.7	10.9	18.4	191.2	157.5	33.7	21.0
岩手	152.7	139.0	13.7	18.3	162.0	144.8	17.2	19.2	146.7	131.2	15.5	19.1
宮城	159.5	135.1	24.4	18.2	156.5	142.7	13.8	18.6	170.6	147.6	23.0	19.8
秋田	×	×	×	×	150.2	140.7	9.5	18.5	187.2	158.6	28.6	20.7
山形	147.4	135.6	11.8	18.5	160.4	151.9	8.5	20.1	183.7	152.4	31.3	20.5
福島	×	×	×	×	162.1	145.7	16.4	19.8	161.8	138.0	23.8	19.9
茨城	160.5	141.0	19.5	19.1	147.6	135.9	11.7	17.8	160.3	138.3	22.0	19.2
栃木	161.3	137.4	23.9	19.0	164.6	149.8	14.8	18.7	176.1	150.8	25.3	19.9
群馬	154.3	139.8	14.5	18.8	153.9	139.3	14.6	18.4	150.0	125.2	24.8	18.0
埼玉	152.4	138.0	14.4	18.2	161.5	144.9	16.6	19.0	140.6	127.3	13.3	17.8
千葉	156.7	139.7	17.0	19.0	157.2	143.9	13.3	18.2	159.2	136.6	22.6	18.8
東京	162.0	142.7	19.3	18.8	158.7	141.2	17.5	18.6	161.9	142.9	19.0	18.9
神奈川	151.5	138.6	12.9	18.5	157.4	139.7	17.7	18.5	161.5	138.1	23.4	19.1
新潟	×	×	×	×	161.2	144.3	16.9	19.1	168.9	149.3	19.6	20.3
富山	179.6	154.1	25.5	18.2	160.1	149.9	10.2	21.1	175.5	148.5	27.0	20.0
石川	179.7	156.2	23.5	18.3	165.2	148.3	16.9	19.5	160.7	144.9	15.8	19.1
福井	158.4	139.1	19.3	18.8	162.6	153.1	9.5	18.8	181.7	151.4	30.3	20.3
山梨	153.8	138.4	15.4	18.7	154.2	145.3	8.9	19.2	181.2	149.9	31.3	20.4
長野	156.9	138.4	18.5	18.7	157.5	144.2	13.3	18.6	156.0	132.2	23.8	18.4
岐阜	154.0	139.0	15.0	18.8	157.8	144.8	13.0	19.1	164.0	142.0	22.0	19.3
静岡	154.6	139.9	14.7	18.6	149.8	142.2	7.6	18.5	152.9	134.3	18.6	18.8
愛知	154.4	138.1	16.3	18.4	153.3	135.9	17.4	18.0	171.1	148.4	22.7	19.4
三重	154.6	140.7	13.9	18.8	150.8	135.0	15.8	18.1	179.6	152.7	26.9	19.8
滋賀	150.1	134.8	15.3	18.6	146.3	140.2	6.1	18.0	154.7	133.8	20.9	18.4
京都	151.0	136.0	15.0	18.6	126.1	119.6	6.5	18.0	169.6	139.9	29.7	19.3
大阪	155.7	139.2	16.5	19.0	156.0	141.5	14.5	18.7	164.1	142.9	21.2	19.1
兵庫	150.2	138.2	12.0	18.9	151.6	136.7	14.9	17.8	161.8	140.0	21.8	19.4
奈良	146.8	136.2	10.6	18.3	149.7	142.2	7.5	18.4	173.2	150.1	23.1	19.5
和歌山	155.5	136.1	19.4	19.2	161.3	144.8	16.5	19.1	176.5	146.0	30.5	19.9
鳥取	152.1	135.2	16.9	18.2	165.4	150.2	15.2	19.4	175.5	149.9	25.6	19.7
島根	×	×	×	×	162.9	149.3	13.6	19.7	175.6	150.4	25.2	19.8
岡山	152.4	140.9	11.5	18.5	160.0	140.7	19.3	18.9	181.8	150.8	31.0	20.5
広島	159.7	134.6	25.1	18.4	153.2	140.0	13.2	18.6	165.1	139.4	25.7	19.4
山口	151.2	137.2	14.0	18.5	155.4	148.8	6.6	19.2	169.8	148.6	21.2	19.1
徳島	×	×	×	×	148.0	135.7	12.3	18.2	177.6	150.4	27.2	20.6
香川	166.3	144.4	21.9	18.3	159.2	143.0	16.2	19.2	183.6	148.1	35.5	20.2
愛媛	145.9	131.9	14.0	18.0	148.4	136.8	11.6	18.7	170.2	146.5	23.7	20.1
高知	153.5	142.7	10.8	18.6	166.6	156.8	9.8	19.1	186.6	152.2	34.4	18.8
福岡	156.6	141.6	15.0	18.8	152.1	138.9	13.2	18.3	172.8	146.1	26.7	19.5
佐賀	148.5	138.1	10.4	18.4	131.2	121.0	10.2	17.8	146.3	130.8	15.5	19.6
長崎	153.4	144.5	8.9	19.0	144.6	137.3	7.3	18.5	170.1	147.8	22.3	20.3
熊本	141.7	132.0	9.7	17.9	163.6	148.4	15.2	19.1	174.8	154.7	20.1	20.7
大分	150.2	139.8	10.4	18.4	158.0	142.6	15.4	18.7	162.5	140.9	21.6	20.1
宮崎	150.6	137.6	13.0	18.5	146.2	136.6	9.6	18.8	173.8	151.6	22.2	20.3
鹿児島	156.6	139.9	16.7	18.7	155.5	142.4	13.1	19.0	188.7	154.9	33.8	21.2
沖縄	153.8	135.1	18.7	18.1	145.6	132.0	13.6	18.0	167.3	143.5	23.8	20.0

資料出所：厚生労働省政策統括官「毎月勤労統計調査年報-地方調査-」令和6年

第14表 都道府県、産業別1人平均月間実労働時間数及び出勤日数
(令和6年平均)

(事業所規模30人以上)

都道府県	卸売業, 小売業				金融業, 保険業				不動産業, 物品賃貸業			
	総実労働時間	所定内労働時間	所定外労働時間	出勤日数	総実労働時間	所定内労働時間	所定外労働時間	出勤日数	総実労働時間	所定内労働時間	所定外労働時間	出勤日数
全国	時間	時間	時間	日	時間	時間	時間	日	時間	時間	時間	日
全国	132.0	124.3	7.7	17.9	148.8	133.5	15.3	18.4	149.0	137.1	11.9	18.6
北海道	127.9	121.4	6.5	18.4	143.2	131.9	11.3	18.7	137.8	129.0	8.8	18.7
青森	129.1	123.9	5.2	19.5	152.9	141.8	11.1	18.9	138.7	136.2	2.5	19.0
岩手	123.0	116.2	6.8	19.2	153.6	145.7	7.9	19.3	144.8	139.1	5.7	18.8
宮城	133.5	124.2	9.3	18.2	145.4	134.1	11.3	18.9	150.1	135.5	14.6	18.8
秋田	129.3	124.4	4.9	19.9	139.2	129.9	9.3	18.7	×	×	×	×
山形	134.5	125.5	9.0	18.9	143.3	135.0	8.3	19.0	134.9	131.1	3.8	17.8
福島	131.0	126.2	4.8	18.7	149.1	137.5	11.6	18.8	×	×	×	×
茨城	120.5	113.7	6.8	17.6	142.7	133.2	9.5	18.2	144.4	136.2	8.2	18.3
栃木	129.5	123.7	5.8	18.2	142.3	133.9	8.4	18.0	148.6	137.9	10.7	18.9
群馬	134.6	126.6	8.0	18.2	147.5	131.4	16.1	18.2	×	×	×	×
埼玉	127.2	121.1	6.1	17.3	141.7	130.7	11.0	18.0	147.1	138.0	9.1	18.7
千葉	124.2	117.0	7.2	17.5	136.9	128.1	8.8	18.1	145.8	130.1	15.7	18.4
東京	145.4	135.0	10.4	18.0	153.3	133.9	19.4	18.4	149.9	136.3	13.6	18.6
神奈川	120.4	113.0	7.4	16.9	133.5	121.0	12.5	17.7	139.6	129.8	9.8	18.5
新潟	129.6	124.2	5.4	18.7	134.4	126.4	8.0	18.0	141.0	135.7	5.3	18.3
富山	140.3	131.2	9.1	19.0	143.0	132.1	10.9	18.4	149.7	132.2	17.5	18.9
石川	136.4	128.9	7.5	18.3	145.9	139.0	6.9	19.0	118.7	115.9	2.8	16.9
福井	133.6	127.3	6.3	18.3	146.9	136.3	10.6	18.7	154.8	143.0	11.8	19.0
山梨	99.6	94.5	5.1	16.9	134.9	132.2	2.7	18.5	169.5	157.9	11.6	20.4
長野	130.5	122.5	8.0	18.9	150.8	139.8	11.0	19.1	146.5	136.3	10.2	17.6
岐阜	123.5	118.2	5.3	17.3	133.5	123.8	9.7	17.4	153.7	145.0	8.7	19.1
静岡	131.9	125.2	6.7	18.6	143.1	135.3	7.8	18.7	127.7	120.3	7.4	16.6
愛知	126.6	118.9	7.7	17.6	140.2	129.3	10.9	18.7	119.8	112.1	7.7	16.8
三重	111.6	107.3	4.3	17.0	143.3	133.3	10.0	18.8	×	×	×	×
滋賀	106.2	102.3	3.9	16.6	148.0	139.4	8.6	19.5	×	×	×	×
京都	126.4	120.1	6.3	17.7	144.1	131.6	12.5	17.7	133.6	122.8	10.8	17.0
大阪	135.6	127.7	7.9	17.9	146.2	132.3	13.9	18.2	148.2	137.3	10.9	18.5
兵庫	119.6	114.0	5.6	17.5	150.3	133.6	16.7	18.2	126.0	120.3	5.7	18.2
奈良	107.1	102.1	5.0	16.7	141.2	131.9	9.3	18.4	120.0	116.8	3.2	17.5
和歌山	116.5	112.8	3.7	18.1	138.6	134.1	4.5	18.0	132.2	124.7	7.5	17.8
鳥取	118.8	113.3	5.5	17.6	145.0	136.1	8.9	19.1	×	×	×	×
島根	128.2	121.4	6.8	18.2	148.1	138.5	9.6	19.2	×	×	×	×
岡山	125.4	118.4	7.0	17.6	143.5	129.6	13.9	18.6	145.1	131.6	13.5	18.1
広島	122.8	116.4	6.4	17.4	154.5	139.9	14.6	19.4	139.4	130.7	8.7	18.1
山口	117.0	111.9	5.1	17.9	149.1	138.7	10.4	19.0	163.3	148.1	15.2	19.4
徳島	126.2	120.6	5.6	18.0	142.7	132.7	10.0	18.8	×	×	×	×
香川	121.3	116.1	5.2	18.1	146.6	135.5	11.1	18.9	156.4	147.3	9.1	19.0
愛媛	126.4	119.6	6.8	18.0	155.2	141.0	14.2	18.4	136.4	126.8	9.6	17.7
高知	134.8	127.1	7.7	18.5	138.7	130.8	7.9	18.1	129.0	118.5	10.5	17.2
福岡	128.4	121.3	7.1	17.7	158.8	142.1	16.7	18.6	152.3	143.1	9.2	19.2
佐賀	127.8	120.4	7.4	18.6	142.5	138.5	4.0	18.5	115.6	110.6	5.0	15.8
長崎	128.0	123.1	4.9	19.0	141.6	128.5	13.1	17.4	132.9	129.8	3.1	18.2
熊本	123.7	118.5	5.2	18.0	144.9	135.5	9.4	18.8	122.2	115.6	6.6	16.8
大分	124.7	119.2	5.5	18.1	127.9	122.6	5.3	17.3	132.1	130.5	1.6	18.0
宮崎	124.1	119.0	5.1	18.0	142.2	130.1	12.1	18.3	151.2	145.7	5.5	19.8
鹿児島	134.1	128.3	5.8	18.9	152.9	140.1	12.8	19.6	154.3	145.8	8.5	19.3
沖縄	129.3	123.0	6.3	17.9	138.1	131.7	6.4	18.4	155.0	140.3	14.7	18.6

資料出所：厚生労働省政策統括官「毎月勤労統計調査年報-地方調査-」令和6年

第14表 都道府県、産業別1人平均月間実労働時間数及び出勤日数
(令和6年平均)

(事業所規模30人以上)

都道府県	宿泊業，飲食サービス業				教育，学習支援業				医療，福祉			
	総実労働時間	所定内労働時間	所定外労働時間	出勤日数	総実労働時間	所定内労働時間	所定外労働時間	出勤日数	総実労働時間	所定内労働時間	所定外労働時間	出勤日数
全国	時間	時間	時間	日	時間	時間	時間	日	時間	時間	時間	日
全国	102.1	95.1	7.0	14.5	132.0	118.7	13.3	16.7	137.1	131.2	5.9	17.9
北海道	116.6	107.8	8.8	15.8	133.8	123.6	10.2	17.1	140.2	133.4	6.8	18.4
青森	105.5	99.8	5.7	16.3	151.6	134.7	16.9	18.1	148.5	142.8	5.7	19.6
岩手	105.2	100.0	5.2	15.9	139.4	124.4	15.0	17.4	144.1	137.9	6.2	18.8
宮城	115.2	110.4	4.8	16.5	144.7	128.9	15.8	17.5	146.8	141.6	5.2	18.9
秋田	88.4	84.2	4.2	14.9	130.5	122.7	7.8	17.4	146.9	142.0	4.9	19.0
山形	111.9	106.7	5.2	16.4	150.6	132.4	18.2	18.2	143.9	138.0	5.9	18.9
福島	108.7	101.0	7.7	15.6	122.7	120.0	2.7	17.6	140.2	136.0	4.2	18.4
茨城	88.2	83.2	5.0	13.6	165.0	140.5	24.5	18.4	141.9	135.0	6.9	18.3
栃木	103.2	96.0	7.2	15.3	110.8	107.6	3.2	15.8	138.2	133.7	4.5	18.3
群馬	108.1	100.4	7.7	15.4	146.4	137.8	8.6	18.1	144.6	140.0	4.6	18.6
埼玉	90.3	85.2	5.1	13.5	128.6	118.9	9.7	16.6	132.0	127.6	4.4	17.4
千葉	86.1	80.6	5.5	13.5	138.6	128.1	10.5	16.8	139.4	133.8	5.6	18.2
東京	115.0	106.3	8.7	14.9	110.3	103.5	6.8	15.1	130.2	122.2	8.0	16.9
神奈川	89.6	83.1	6.5	13.1	124.3	109.2	15.1	15.6	139.1	129.3	9.8	17.6
新潟	118.8	110.9	7.9	17.4	145.4	127.9	17.5	18.3	142.6	137.7	4.9	19.0
富山	90.0	86.2	3.8	14.7	143.7	130.6	13.1	17.8	143.2	138.2	5.0	19.0
石川	88.3	82.8	5.5	13.9	139.3	127.2	12.1	18.1	143.2	138.7	4.5	18.6
福井	83.5	79.8	3.7	13.5	142.3	129.6	12.7	18.0	141.7	136.9	4.8	18.5
山梨	116.0	106.2	9.8	16.2	133.2	123.6	9.6	17.5	148.8	136.8	12.0	18.8
長野	104.2	97.7	6.5	14.8	150.1	131.1	19.0	18.2	141.2	134.5	6.7	18.4
岐阜	90.9	84.7	6.2	14.0	125.4	112.7	12.7	15.9	146.5	140.3	6.2	18.7
静岡	97.5	93.9	3.6	14.9	156.2	129.5	26.7	18.5	137.4	131.3	6.1	17.8
愛知	98.6	91.5	7.1	14.3	113.5	103.8	9.7	15.0	127.6	121.6	6.0	16.9
三重	95.7	88.2	7.5	13.8	134.3	118.9	15.4	16.4	122.5	117.9	4.6	17.2
滋賀	86.1	81.1	5.0	13.5	139.5	117.3	22.2	16.1	135.7	130.8	4.9	18.0
京都	88.7	82.7	6.0	13.3	125.7	111.7	14.0	16.3	137.6	127.1	10.5	17.3
大阪	113.6	106.8	6.8	15.5	127.6	118.2	9.4	16.8	126.6	122.0	4.6	17.0
兵庫	84.0	79.6	4.4	13.3	98.2	89.8	8.4	14.4	134.8	128.4	6.4	17.5
奈良	91.5	86.5	5.0	13.9	120.9	120.2	0.7	16.5	128.0	123.5	4.5	17.2
和歌山	103.5	96.6	6.9	15.9	175.6	165.4	10.2	20.8	138.7	133.7	5.0	18.1
鳥取	104.5	98.5	6.0	15.6	136.2	126.0	10.2	17.7	150.3	145.0	5.3	19.6
島根	107.8	101.1	6.7	16.1	×	×	×	×	141.1	135.2	5.9	18.3
岡山	95.9	91.1	4.8	14.9	147.5	132.9	14.6	17.6	143.4	138.3	5.1	18.5
広島	68.2	63.4	4.8	10.5	121.4	116.6	4.8	16.2	146.2	141.1	5.1	19.0
山口	83.7	79.6	4.1	13.9	110.2	101.7	8.5	14.3	137.8	133.5	4.3	18.3
徳島	106.2	97.7	8.5	14.9	166.6	141.8	24.8	20.0	147.1	142.2	4.9	18.7
香川	95.9	91.1	4.8	14.7	151.9	130.2	21.7	17.9	139.2	134.4	4.8	18.1
愛媛	101.7	95.8	5.9	15.3	177.1	152.2	24.9	17.5	137.4	132.1	5.3	18.4
高知	90.1	83.2	6.9	14.1	110.9	104.5	6.4	14.9	139.8	134.8	5.0	18.5
福岡	82.4	77.4	5.0	13.0	132.9	120.7	12.2	16.3	143.1	139.1	4.0	18.5
佐賀	98.8	92.9	5.9	15.3	155.5	140.1	15.4	18.8	145.2	142.0	3.2	19.4
長崎	98.7	92.3	6.4	15.1	155.9	136.3	19.6	18.0	141.7	137.5	4.2	18.9
熊本	88.3	83.6	4.7	14.1	136.0	124.5	11.5	17.2	146.6	141.5	5.1	19.1
大分	115.0	104.6	10.4	16.5	141.2	124.2	17.0	17.1	144.3	140.5	3.8	19.3
宮崎	78.6	76.1	2.5	13.9	142.4	122.5	19.9	17.1	139.8	134.7	5.1	18.3
鹿児島	99.5	93.0	6.5	15.1	151.0	135.9	15.1	17.8	143.1	138.1	5.0	18.7
沖縄	119.9	113.2	6.7	16.4	164.4	148.9	15.5	19.8	139.7	134.2	5.5	18.6

資料出所：厚生労働省政策統括官「毎月勤労統計調査年報-地方調査-」令和6年

第14表 都道府県、産業別1人平均月間実労働時間数及び出勤日数
(令和6年平均)

(事業所規模30人以上)

都道府県	複合サービス事業				サービス業(他に分類されないもの)			
	総実労働時間	所定内労働時間	所定外労働時間	出勤日数	総実労働時間	所定内労働時間	所定外労働時間	出勤日数
	時間	時間	時間	日	時間	時間	時間	日
全国	149.4	138.1	11.3	18.9	135.7	125.1	10.6	17.6
北海道	148.8	139.0	9.8	19.0	128.9	121.3	7.6	17.6
青森	129.8	122.4	7.4	18.7	132.9	125.9	7.0	19.0
岩手	158.0	146.7	11.3	19.3	145.1	135.7	9.4	18.6
宮城	148.3	142.1	6.2	19.0	141.5	130.0	11.5	18.0
秋田	×	×	×	×	122.2	115.9	6.3	18.4
山形	152.9	142.9	10.0	19.4	142.6	132.8	9.8	18.3
福島	163.0	147.9	15.1	20.0	133.9	125.9	8.0	17.9
茨城	147.6	135.4	12.2	19.1	134.4	124.8	9.6	17.6
栃木	151.8	143.5	8.3	19.2	147.8	133.8	14.0	18.3
群馬	148.0	141.4	6.6	19.1	131.2	121.7	9.5	17.5
埼玉	148.1	135.6	12.5	19.1	131.0	118.7	12.3	17.3
千葉	140.2	130.1	10.1	18.1	128.1	117.2	10.9	17.2
東京	153.0	135.5	17.5	18.9	141.0	129.4	11.6	17.7
神奈川	142.7	130.9	11.8	18.2	132.8	123.5	9.3	17.2
新潟	156.9	148.0	8.9	19.6	120.0	113.2	6.8	17.2
富山	145.9	138.1	7.8	19.2	134.0	126.3	7.7	17.9
石川	153.5	143.4	10.1	19.2	130.7	121.1	9.6	17.2
福井	151.2	141.0	10.2	19.4	131.7	123.2	8.5	18.0
山梨	148.9	140.5	8.4	18.8	124.0	118.9	5.1	17.4
長野	153.5	145.8	7.7	19.4	125.6	118.2	7.4	17.9
岐阜	163.1	148.3	14.8	19.5	136.6	125.5	11.1	17.8
静岡	163.0	142.3	20.7	19.1	144.6	129.1	15.5	17.9
愛知	153.2	138.9	14.3	19.3	130.8	120.8	10.0	17.3
三重	×	×	×	×	137.7	125.1	12.6	18.0
滋賀	150.3	133.3	17.0	18.8	146.1	132.6	13.5	17.7
京都	154.9	141.7	13.2	19.2	134.6	126.7	7.9	17.8
大阪	145.2	134.8	10.4	18.9	132.8	122.6	10.2	17.5
兵庫	148.0	133.8	14.2	19.1	128.3	120.0	8.3	17.1
奈良	143.7	132.0	11.7	18.9	134.1	129.8	4.3	18.4
和歌山	155.2	143.7	11.5	19.3	113.4	104.0	9.4	15.7
鳥取	155.8	143.4	12.4	19.5	131.0	124.0	7.0	17.9
島根	×	×	×	×	145.7	125.9	19.8	18.0
岡山	139.3	132.3	7.0	17.6	136.0	127.9	8.1	17.9
広島	153.2	143.5	9.7	19.2	147.2	133.3	13.9	18.2
山口	×	×	×	×	132.6	123.8	8.8	18.1
徳島	152.3	144.3	8.0	19.1	126.6	122.2	4.4	18.4
香川	155.8	140.2	15.6	19.0	125.8	115.7	10.1	17.3
愛媛	155.1	148.4	6.7	19.5	139.0	126.1	12.9	18.5
高知	151.7	143.1	8.6	18.7	127.0	119.5	7.5	18.7
福岡	156.6	143.9	12.7	19.3	131.1	121.9	9.2	17.5
佐賀	163.6	149.1	14.5	19.7	136.2	127.3	8.9	18.0
長崎	151.1	144.7	6.4	19.3	136.9	127.2	9.7	18.1
熊本	156.1	146.4	9.7	19.6	135.6	125.3	10.3	17.8
大分	146.1	139.1	7.0	18.9	135.2	126.8	8.4	18.3
宮崎	148.5	144.0	4.5	19.1	130.8	124.1	6.7	18.1
鹿児島	156.8	142.6	14.2	18.8	145.5	133.1	12.4	18.5
沖縄	×	×	×	×	129.1	121.1	8.0	17.9

資料出所：厚生労働省政策統括官「毎月勤労統計調査年報-地方調査-」令和6年

参 考 資 料

●対象となる賃金額と最低賃金額の比較

◆支払われる賃金が最低賃金額以上となっているかどうかを調べるには、最低賃金の対象となる賃金額と適用される最低賃金額を次の方法で比較します。

【最低賃金の計算方法】その1

1. 時間給制の場合

$$\text{時間給} \geq \text{最低賃金額 (時間額)}$$

2. 日給制の場合

$$\text{日給} \div \text{1日の所定労働時間} \geq \text{最低賃金額 (時間額)}$$

3. 月給制の場合

$$\text{月給} \div \text{1箇月平均所定労働時間} \geq \text{最低賃金額 (時間額)}$$

換算方法は次の計算例を参照

(適用される最低賃金は宮崎県最低賃金 1,023円 (時間額)とする)

<例1>月給制の場合の計算方法

(・年間所定労働日数 250日
・1日の所定労働時間 8時間)

・基本給	150,000円
・職務手当	30,000円
・通勤手当	5,000円
・時間外手当	35,000円
合計	220,000円

①支給された賃金から、最低賃金の対象とならない賃金の通勤手当、時間外手当を除きます。

$$220,000\text{円} - (5,000\text{円} + 35,000\text{円}) = 180,000\text{円}$$

②この金額を時間額に換算し、最低賃金額と比較すると、

$$\frac{180,000\text{円} \times 12\text{箇月}}{250\text{日} \times 8\text{時間}} = 1,080\text{円} > 1,023\text{円}$$

となり、最低賃金額以上となります。

<例2>日給制と月給制の組み合わせの場合

• 年間所定労働日数	250日
• 1日の所定労働時間	8時間

• 基本給（日給）	6,000円
• 〇月の労働日数	20日
• 職務手当	30,000円
• 通勤手当	5,000円
合計	155,000円

①.支給された賃金(手当(月給制))から、最低賃金の対象とならない賃金の通勤手当を除きます。

$$(30,000円 + 5,000円) - 5,000円 = 30,000円$$

②.基本給（日給制）と手当（月給制）のそれぞれを時間額に換算し、合計すると、

$$\text{基本給の時間換算額} \quad 6,000円 \div 8時間 / 日 = 750円 / 時間$$

$$\text{手当の時間換算額} \quad \frac{30,000円 \times 12箇月}{250日 \times 8時間} = 180円 / 時間$$

$$\text{合計の時間換算額} \quad 750円 + 180円 = 930円 < 1,023円$$

となり、最低賃金額を下回ることになります。

【最低賃金の計算方法】 その2

1. 完全歩合給制の場合

●歩合給の時間当たりの賃金額は、歩合給の額をその歩合給を得るために働いた総労働時間（所定労働時間＋時間外労働時間）で割って計算します。

$$\text{歩合給の時間当たりの賃金額} = \text{歩合給} \div \text{月間総労働時間}$$

2. 固定給＋歩合給制の場合

●固定給と歩合給それぞれ時間当たりの賃金額を計算し、両方を合算したものが、時間当たりの賃金額となります。（固定給のうち精皆勤手当、通勤手当、家族手当は除く）

$$\begin{aligned} \text{時間当たりの賃金額} &= \text{固定給の時間当たりの賃金額} + \text{歩合給の時間当たりの賃金額} \\ &= (\text{固定給} \div \text{所定労働時間}) + (\text{歩合給} \div \text{月間総労働時間}) \end{aligned}$$

<事例>

月間総労働時間	200時間	}	所定労働時間	170時間
			時間外労働時間	30時間
			(うち深夜労働時間)	15時間

換算方法は次の計算例を参照

(適用される最低賃金は宮崎県最低賃金 1,023円 (時間額)とする)

<例1>完全歩合給制の場合の計算方法

総支給額 202,800円	}	歩合給	192,000円
		時間外割増賃金 (192,000円 ÷ 200時間 × 0.25 × 30時間)	7,200円
		深夜割増賃金 (192,000円 ÷ 200時間 × 0.25 × 15時間)	3,600円

時間外と深夜の割増賃金は、最低賃金額との比較にあたって算入されず、歩合給の部分の時間当たりの計算をするので、

$$\text{歩合給 (192,000円)} \div \text{月間総労働時間 (200時間)} = 960円$$

よって、960円 < 1,023円 となり、最低賃金額を下回ることとなります。

<例2>固定給+歩合給制の場合の計算方法

総支給額 221,813円	固定給	136,000円
	歩合給	50,000円
	固定給に対する時間外割増賃金 (136,000円 ÷ 170時間 × 1.25 × 30時間)	30,000円
	固定給に対する深夜割増賃金 (136,000円 ÷ 170時間 × 0.25 × 15時間)	3,000円
	歩合給に対する時間外割増賃金 (50,000円 ÷ 200時間 × 0.25 × 30時間)	1,875円
	歩合給に対する深夜割増賃金 (50,000円 ÷ 200時間 × 0.25 × 15時間)	938円

固定給と歩合給の時間当たりの賃金額は、それぞれ

固定給 (136,000円) ÷ 所定労働時間 (170時間) = 800円 ……①
 歩合給 (50,000円) ÷ 月間総労働時間 (200時間) = 250円 ……②

固定給と歩合給の時間当たりの合算額 (①+②) 1,050円 > 1,023円

となり、最低賃金額以上となります。

◆タクシー運転者には、地域別最低賃金が適用されます。賃金制度が、「固定給+歩合給(出来高払)制」の場合も、いわゆる「オール歩合給制」の場合も、1時間あたりに換算した賃金額が、都道府県ごとに定められた最低賃金額を下回らないようにすることが必要です。