

求人・求職バランスシート(常用)

2025年11月度

ハローワーク日南

		フルタイム						パートタイム					
		計	24歳以下	25～34歳	35～44歳	45～54歳	55歳以上	計	24歳以下	25～34歳	35～44歳	45～54歳	55歳以上
合計	求人数	697	154	157	142	108	136	367	68	69	69	69	92
	求職者数	556	54	101	113	134	154	466	19	40	47	78	282
	求人倍率	1.25	2.85	1.55	1.26	0.81	0.88	0.79	3.58	1.73	1.47	0.88	0.33
管理的職業従事者	求人数	2	1	1	0	0	0	0	0	0	0	0	0
	求職者数	1	0	0	0	0	1	0	0	0	0	0	0
	求人倍率	2.00	-	-	-	-	0.00	-	-	-	-	-	-
専門的・技術的職業従事者	求人数	227	45	45	42	38	57	99	19	18	18	18	26
	求職者数	62	1	20	14	19	8	39	1	5	5	6	22
	求人倍率	3.66	45.00	2.25	3.00	2.00	7.13	2.54	19.00	3.60	3.60	3.00	1.18
事務従事者	求人数	62	17	17	13	8	7	27	5	5	5	5	7
	求職者数	126	12	26	22	33	33	64	3	7	6	10	38
	求人倍率	0.49	1.42	0.65	0.59	0.24	0.21	0.42	1.67	0.71	0.83	0.50	0.18
販売従事者	求人数	16	3	4	3	3	3	11	2	2	2	2	3
	求職者数	19	4	4	2	3	6	21	2	2	2	7	8
	求人倍率	0.84	0.75	1.00	1.50	1.00	0.50	0.52	1.00	1.00	1.00	0.29	0.38
サービス職業従事者	求人数	146	27	28	27	26	38	146	27	27	27	27	38
	求職者数	77	9	12	21	18	17	59	1	3	6	10	39
	求人倍率	1.90	3.00	2.33	1.29	1.44	2.24	2.47	27.00	9.00	4.50	2.70	0.97
保安職業従事者	求人数	7	1	1	1	1	3	7	1	1	1	1	3
	求職者数	8	0	0	0	1	7	5	0	0	1	0	4
	求人倍率	0.88	-	-	-	1.00	0.43	1.40	-	-	1.00	-	0.75
農林漁業従事者	求人数	29	7	7	6	5	4	20	4	4	4	4	4
	求職者数	19	4	2	4	2	7	20	2	2	1	4	11
	求人倍率	1.53	1.75	3.50	1.50	2.50	0.57	1.00	2.00	2.00	4.00	1.00	0.36
生産工程従事者	求人数	94	24	26	22	13	9	23	4	4	5	5	5
	求職者数	42	4	6	12	11	9	24	2	1	1	5	15
	求人倍率	2.24	6.00	4.33	1.83	1.18	1.00	0.96	2.00	4.00	5.00	1.00	0.33
輸送・機械運転従事者	求人数	37	9	9	9	5	5	5	1	1	1	1	1
	求職者数	25	3	1	4	5	12	10	0	0	0	0	10
	求人倍率	1.48	3.00	9.00	2.25	1.00	0.42	0.50	-	-	-	-	0.10
建設・採掘従事者	求人数	56	14	14	13	7	8	0	0	0	0	0	0
	求職者数	20	5	1	5	3	6	4	0	0	0	0	4
	求人倍率	2.80	2.80	14.00	2.60	2.33	1.33	0.00	-	-	-	-	0.00
運搬・清掃・包装等従事者	求人数	21	6	5	5	2	3	29	6	5	5	5	8
	求職者数	66	3	12	12	16	23	145	6	13	15	20	91
	求人倍率	0.32	2.00	0.42	0.42	0.13	0.13	0.20	1.00	0.38	0.33	0.25	0.09

- (注)
1. 求人数・求職者数・求人倍率はそれぞれ正式には、月間有効求人数・月間有効求職者数・月間有効求人倍率といいます。

2. 合計欄には「職業を決めかねている者等どの分類にも属さない求職区分」の数が含まれます。

3. 求人倍率とは、1人の求職者に対し、何人分の求人があるかを示す指標です。

4. 人数に臨時・季節は含まれません。

5. 職業は平成21年改訂の「日本標準職業分類」に基づく区分にて表記しています。

6. ハローワークインターネットサービスの機能拡充に伴い、令和3年9月以降の数値には、ハローワークに来所せず、オンライン上で求職登録した求職者数や、求職者がハローワークインターネットサービスの求人に応募した就職件数等が含まれます。

# 求人求職バランスシート（常用的フルタイム）

2025年11月度

ハローワーク日南

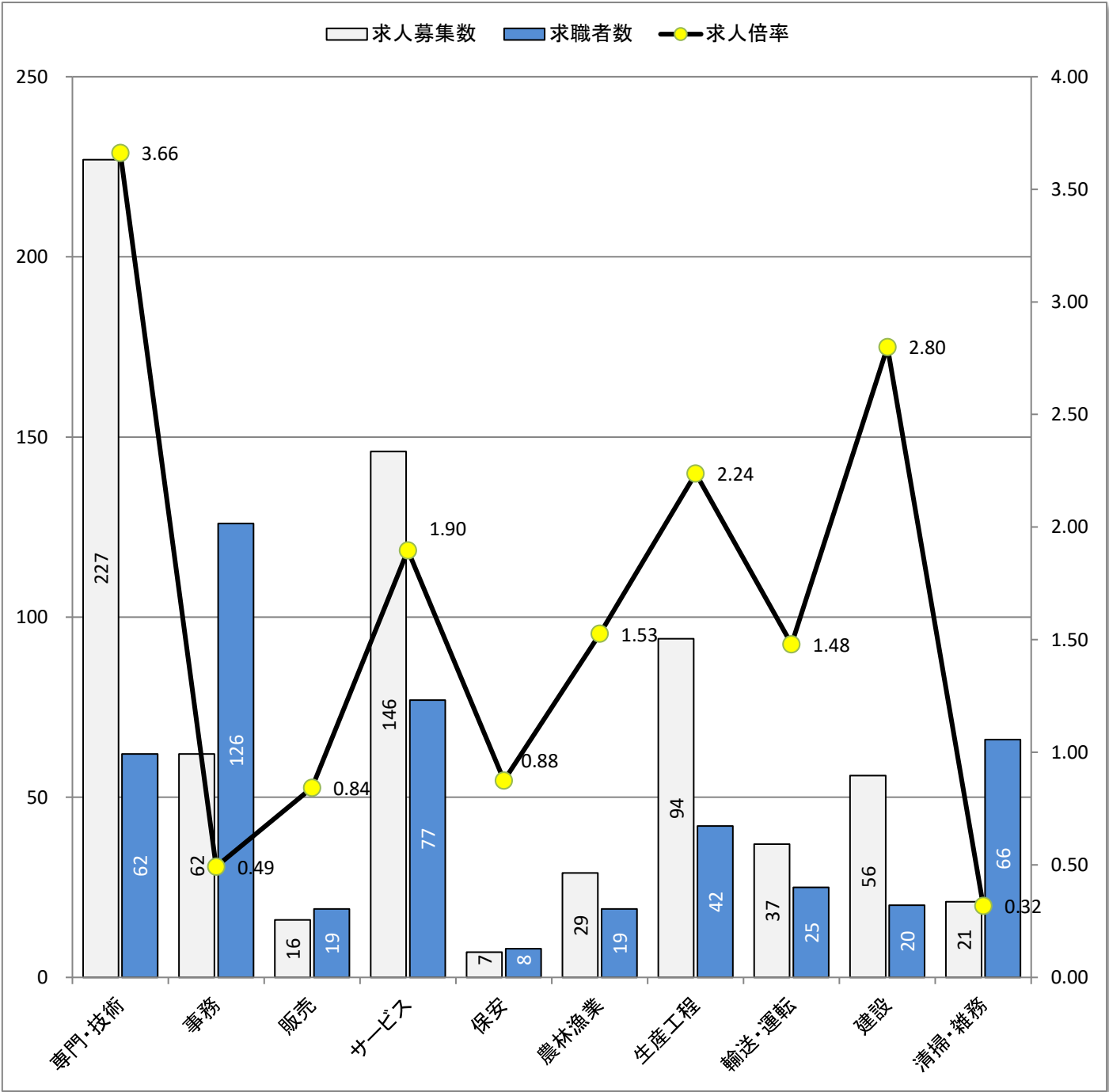

\* 求人募集数・求職者数は左目盛(人)、求人倍率は右目盛(倍)

職業別	専門・技術	事務	販売	サービス	保安	農林漁業	生産工程	輸送・運転	建設	清掃・雑務
求人募集数	227	62	16	146	7	29	94	37	56	21
求職者数	62	126	19	77	8	19	42	25	20	66
求人倍率	3.66	0.49	0.84	1.90	0.88	1.53	2.24	1.48	2.80	0.32

- (注) 1. 求人募集数・求職者数・求人倍率は、正式にはそれぞれ有効求人数・有効求職者数・有効求人倍率と言います。  
2. 求人倍率は、求職者1人あたりの求人募集数を意味しています。  
3. 求人募集数・求職者数には、臨時・季節は含みません。  
4. 「管理職」等、表示していない職業もあります。  
5. 職業は平成21年改訂の「日本標準職業分類」に基づく区分にて表記しています。  
6. ハローワークインターネットサービスの機能拡充に伴い、令和3年9月以降の数値には、ハローワークに来所せず、オンライン上で求職登録した求職者数や、求職者がハローワークインターネットサービスの求人に応募した就職件数等が含まれます。

# 求人求職バランスシート（常用的パート）

2025年11月度

ハローワーク日南

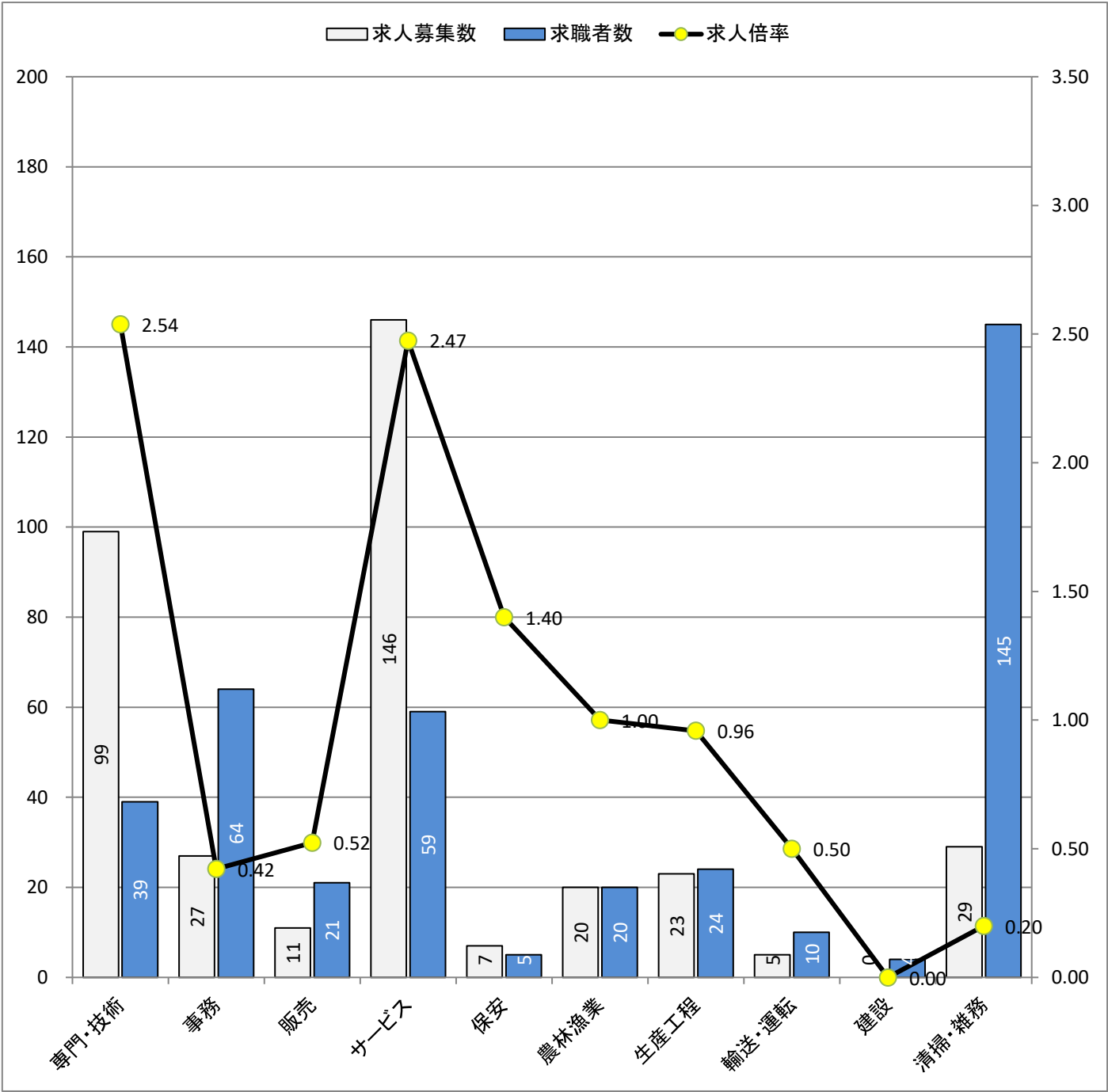

\* 求人募集数・求職者数は左目盛(人)、求人倍率は右目盛(倍)

職業別	専門・技術	事務	販売	サービス	保安	農林漁業	生産工程	輸送・運転	建設	清掃・雑務
求人募集数	99	27	11	146	7	20	23	5	0	29
求職者数	39	64	21	59	5	20	24	10	4	145
求人倍率	2.54	0.42	0.52	2.47	1.40	1.00	0.96	0.50	0.00	0.20

- (注) 1. 求人募集数・求職者数・求人倍率は、正式にはそれぞれ有効求人数・有効求職者数・有効求人倍率と言います。  
2. 求人倍率は、求職者1人あたりの求人募集数を意味しています。  
3. 求人募集数・求職者数には、臨時・季節は含みません。  
4. 「管理職」等、表示していない職業もあります。  
5. 職業は平成21年改訂の「日本標準職業分類」に基づく区分にて表記しています。  
6. ハローワークインターネットサービスの機能拡充に伴い、令和3年9月以降の数値には、ハローワークに来所せず、オンライン上で求職登録した求職者数や、求職者がハローワークインターネットサービスの求人に応募した就職件数等が含まれます。

(#05)

## 求人募集賃金・求職者希望賃金情報

ハローワーク日南

2025年11月

(単位:円)

求人・求職 別 職業・年齢別		常用的フルタイム			常用的パート		
		求人募集賃金		求職者 希望賃金	求人募集賃金		求職者 希望賃金
		上限平均	下限平均		上限平均	下限平均	
合 計		242,609	197,588	201,735	1,352	1,179	1,076
職業 別	管理的職業	－	－	－	－	－	－
	専門的・技術的職業	268,094	205,408	213,750	1,656	1,307	1,105
	事務的職業	210,442	185,241	194,737	1,216	1,085	1,034
	販売の職業	210,054	184,614	175,000	1,073	1,048	1,120
	サービスの職業	217,700	189,314	201,875	1,195	1,102	1,043
	保安の職業	－	－	175,000	1,200	1,100	－
	農林漁業の職業	253,867	213,598	200,000	1,087	1,080	1,049
	生産工程の職業	216,667	183,367	204,545	1,101	1,050	1,165
	輸送・機械運転の職業	253,634	212,379	221,250	2,111	1,988	1,023
	建設・採掘の職業	259,921	195,413	188,000	－	－	1,512
	運搬・清掃・包装等の職業	214,450	198,200	214,286	1,089	1,035	1,047
年 齢 別	24歳以下	240,639	197,076	196,429	1,348	1,179	1,037
	25～34歳	240,871	196,160	199,444	1,348	1,179	1,053
	35～44歳	240,669	196,361	227,647	1,348	1,179	1,070
	45～54歳	243,528	197,742	188,519	1,354	1,178	1,054
	55歳以上	250,395	202,171	203,182	1,363	1,178	1,089

(注) 1 「求人募集賃金」は、1ヶ月間に受理した求人賃金(「常用」については基本給＋定期的に支払われる手当、時間外手当含まず。「常用的パート」については基本給)の平均値です。

2 「求職者希望賃金」は、1ヶ月間に新たに求職申込をした人の希望賃金の平均値です。