

# 求人・求職バランスシート(常用)

2025年11月度

ハローワーク延岡

		フルタイム						パートタイム					
		計	24歳以下	25～34歳	35～44歳	45～54歳	55歳以上	計	24歳以下	25～34歳	35～44歳	45～54歳	55歳以上
合計	求人数	1,625	349	363	343	289	281	549	102	104	104	104	135
	求職者数	1,148	142	237	197	244	328	810	26	81	110	99	494
	求人倍率	1.42	2.46	1.53	1.74	1.18	0.86	0.68	3.92	1.28	0.95	1.05	0.27
管理的職業従事者	求人数	2	1	1	0	0	0	0	0	0	0	0	0
	求職者数	3	0	0	0	1	2	0	0	0	0	0	0
	求人倍率	0.67	-	-	-	0.00	0.00	-	-	-	-	-	-
専門的・技術的職業従事者	求人数	401	84	85	84	78	70	93	18	18	18	18	21
	求職者数	168	13	48	25	38	44	65	0	6	21	9	29
	求人倍率	2.39	6.46	1.77	3.36	2.05	1.59	1.43	-	3.00	0.86	2.00	0.72
事務従事者	求人数	129	29	30	27	22	21	53	10	10	11	11	11
	求職者数	236	30	63	60	42	41	119	2	25	23	14	55
	求人倍率	0.55	0.97	0.48	0.45	0.52	0.51	0.45	5.00	0.40	0.48	0.79	0.20
販売従事者	求人数	81	22	22	19	10	8	26	5	5	5	5	6
	求職者数	33	7	8	5	3	10	35	1	5	8	2	19
	求人倍率	2.45	3.14	2.75	3.80	3.33	0.80	0.74	5.00	1.00	0.63	2.50	0.32
サービス職業従事者	求人数	256	54	53	52	49	48	242	44	46	45	45	62
	求職者数	112	14	20	21	22	35	111	4	8	9	18	72
	求人倍率	2.29	3.86	2.65	2.48	2.23	1.37	2.18	11.00	5.75	5.00	2.50	0.86
保安職業従事者	求人数	51	7	10	10	10	14	0	0	0	0	0	0
	求職者数	3	0	0	1	0	2	3	0	0	0	0	3
	求人倍率	17.00	-	-	10.00	-	7.00	0.00	-	-	-	-	0.00
農林漁業従事者	求人数	63	13	14	13	11	12	0	0	0	0	0	0
	求職者数	18	0	2	5	3	8	12	0	0	0	1	11
	求人倍率	3.50	-	7.00	2.60	3.67	1.50	0.00	-	-	-	0.00	0.00
生産工程従事者	求人数	200	47	51	45	31	26	33	6	6	6	6	9
	求職者数	101	15	23	14	21	28	28	1	4	2	3	18
	求人倍率	1.98	3.13	2.22	3.21	1.48	0.93	1.18	6.00	1.50	3.00	2.00	0.50
輸送・機械運転従事者	求人数	135	27	29	28	25	26	21	4	4	4	4	5
	求職者数	31	0	3	3	15	10	10	0	0	0	1	9
	求人倍率	4.35	-	9.67	9.33	1.67	2.60	2.10	-	-	-	4.00	0.56
建設・採掘従事者	求人数	232	49	53	48	39	43	2	0	0	0	0	2
	求職者数	57	8	7	9	10	23	3	0	0	1	0	2
	求人倍率	4.07	6.13	7.57	5.33	3.90	1.87	0.67	-	-	0.00	-	1.00
運搬・清掃・包装等従事者	求人数	75	18	17	16	12	12	79	15	15	15	15	19
	求職者数	72	8	6	9	20	29	116	2	7	11	18	78
	求人倍率	1.04	2.25	2.83	1.78	0.60	0.41	0.68	7.50	2.14	1.36	0.83	0.24

- (注)
1. 求人数・求職者数・求人倍率はそれぞれ正式には、月間有効求人数・月間有効求職者数・月間有効求人倍率といいます。
  2. 合計欄には「職業を決めかねている者等どの分類にも属さない求職区分」の数が含まれます。
  3. 求人倍率とは、1人の求職者に対し、何人分の求人があるかを示す指標です。
  4. 人数に臨時・季節は含まれません。
  5. 職業は平成21年改訂の「日本標準職業分類」に基づく区分にて表記しています。
  6. ハローワークインターネットサービスの機能拡充に伴い、令和3年9月以降の数値には、ハローワークに来所せず、オンライン上で求職登録した求職者数や、求職者がハローワークインターネットサービスの求人に応募した就職件数等が含まれます。

# 求人求職バランスシート（常用的フルタイム）

2025年11月度

ハローワーク延岡

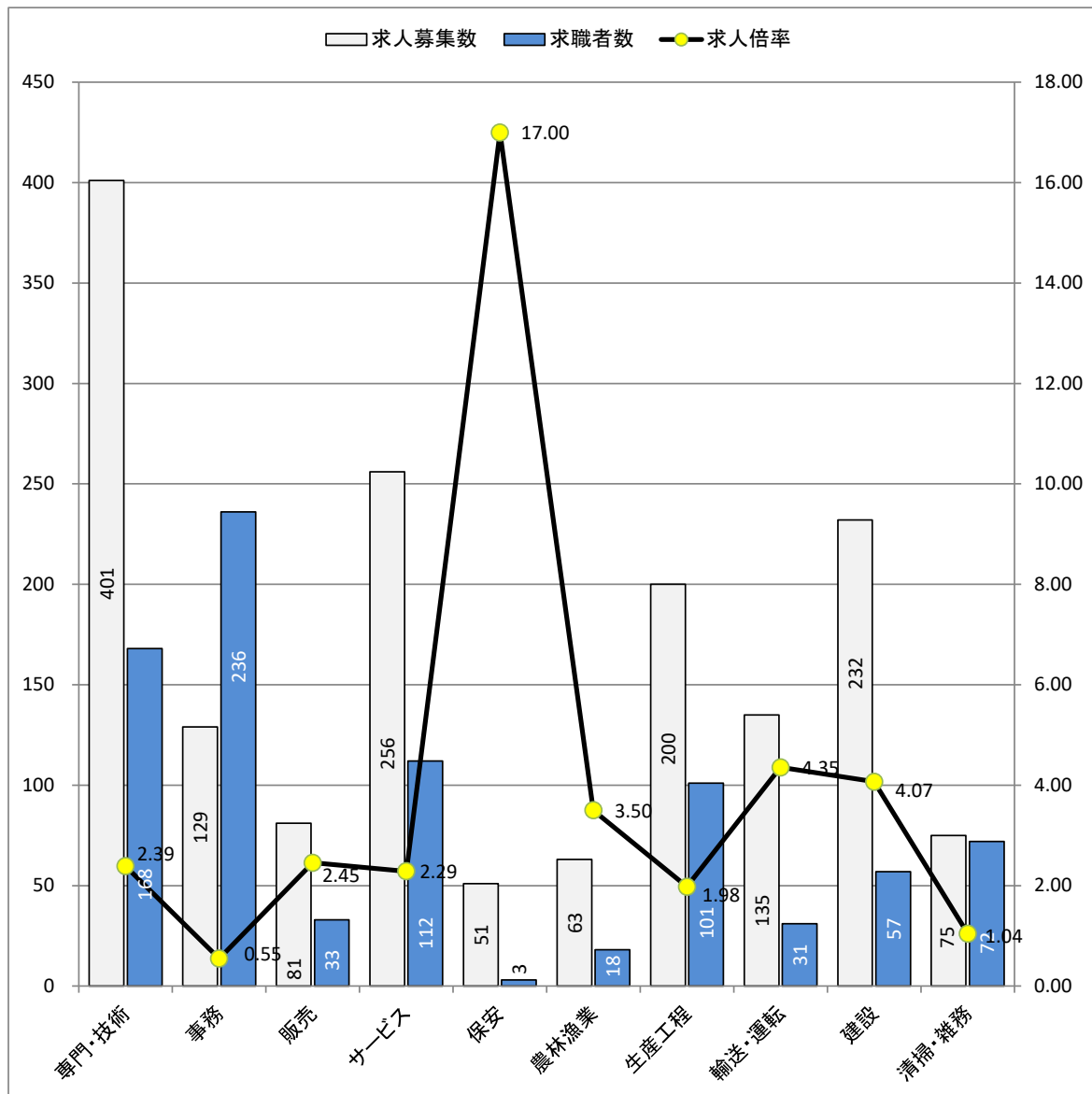

\* 求人募集数・求職者数は左目盛(人)、求人倍率は右目盛(倍)

職業別	専門・技術	事務	販売	サービス	保安	農林漁業	生産工程	輸送・運転	建設	清掃・雑務
求人募集数	401	129	81	256	51	63	200	135	232	75
求職者数	168	236	33	112	3	18	101	31	57	72
求人倍率	2.39	0.55	2.45	2.29	17.00	3.50	1.98	4.35	4.07	1.04

- (注) 1. 求人募集数・求職者数・求人倍率は、正式にはそれぞれ有効求人人数・有効求職者数・有効求人倍率とします。  
2. 求人倍率は、求職者1人あたりの求人募集数を意味しています。  
3. 求人募集数・求職者数には、臨時・季節は含まれません。  
4. 「管理職」等、表示していない職業もあります。  
5. 職業は平成21年改訂の「日本標準職業分類」に基づく区分にて表記しています。  
6. ハローワークインターネットサービスの機能拡充に伴い、令和3年9月以降の数値には、ハローワークに来所せず、オンライン上で求職登録した求職者数や、求職者がハローワークインターネットサービスの求人に応募した就職件数等が含まれます。

# 求人求職バランスシート（常用的パート）

2025年11月度

ハローワーク延岡

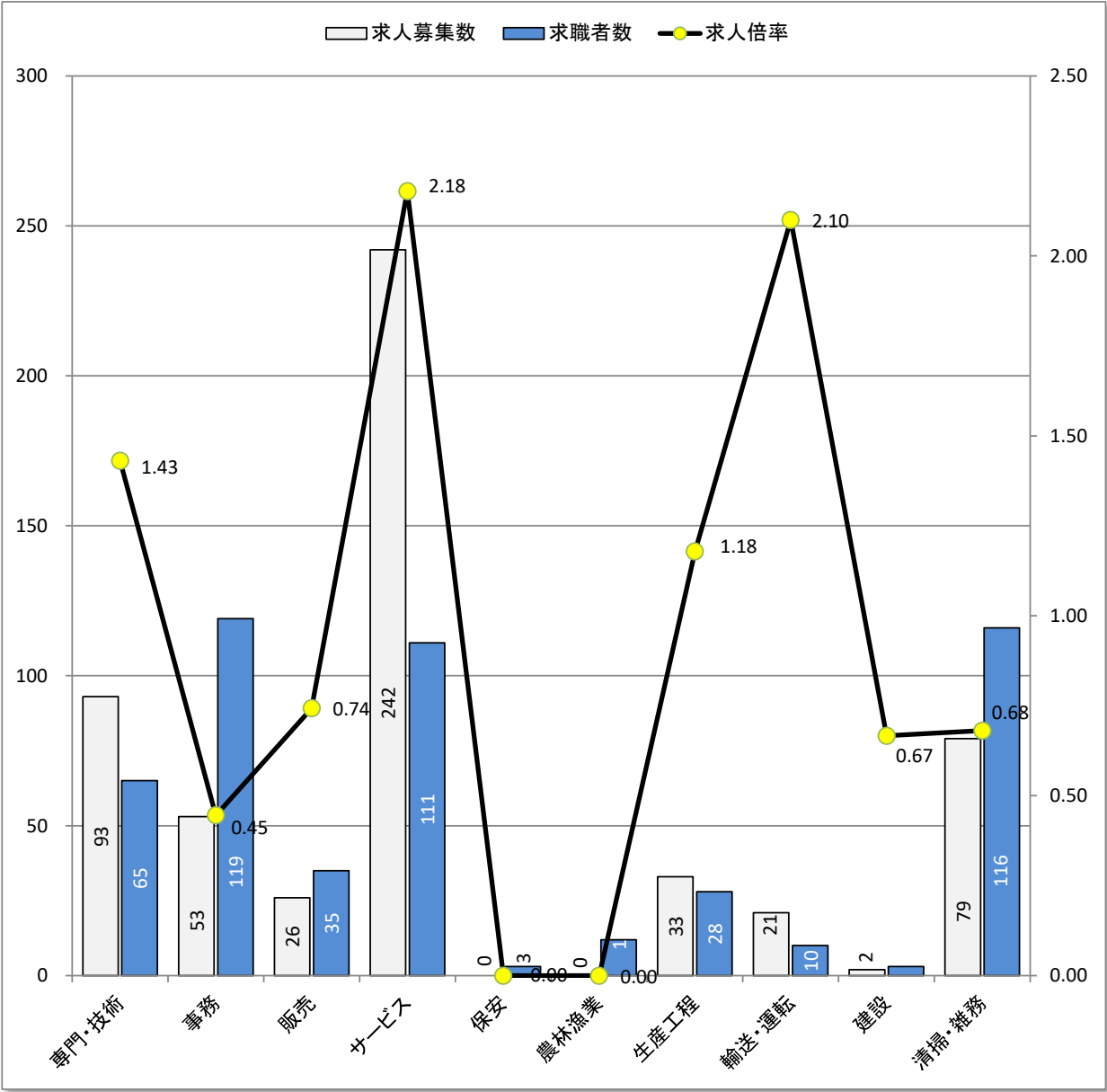

\* 求人募集数・求職者数は左目盛（人）、求人倍率は右目盛（倍）

職業別	専門・技術	事務	販売	サービス	保安	農林漁業	生産工程	輸送・運転	建設	清掃・雑務
求人募集数	93	53	26	242	0	0	33	21	2	79
求職者数	65	119	35	111	3	12	28	10	3	116
求人倍率	1.43	0.45	0.74	2.18	0.00	0.00	1.18	2.10	0.67	0.68

- （注）
- 求人募集数・求職者数・求人倍率は、正式にはそれぞれ有効求人数・有効求職者数・有効求人倍率と言います。
  - 求人倍率は、求職者1人あたりの求人募集数を意味しています。
  - 求人募集数・求職者数には、臨時・季節は含みません。
  - 「管理職」等、表示していない職業もあります。
  - 職業は平成21年改訂の「日本標準職業分類」に基づく区分にて表記しています。
  - ハローワークインターネットサービスの機能拡充に伴い、令和3年9月以降の数値には、ハローワークに来所せず、オンライン上で求職登録した求職者数や、求職者がハローワークインターネットサービスの求人に応募した就職件数等が含まれます。