

求人・求職バランスシート(常用)

2025年11月度

ハローワーク高鍋

		フルタイム						パートタイム					
		計	24歳以下	25～34歳	35～44歳	45～54歳	55歳以上	計	24歳以下	25～34歳	35～44歳	45～54歳	55歳以上
合計	求人数	879	190	195	187	163	144	541	101	102	102	102	134
	求職者数	827	105	134	166	202	220	590	30	71	79	81	329
	求人倍率	1.06	1.81	1.46	1.13	0.81	0.65	0.92	3.37	1.44	1.29	1.26	0.41
管理的職業従事者	求人数	2	1	1	0	0	0	0	0	0	0	0	0
	求職者数	2	0	0	0	0	2	1	0	0	0	0	1
	求人倍率	1.00	-	-	-	-	0.00	0.00	-	-	-	-	0.00
専門的・技術的職業従事者	求人数	203	42	43	43	40	35	92	18	18	18	18	20
	求職者数	99	10	17	33	21	18	40	0	3	6	15	16
	求人倍率	2.05	4.20	2.53	1.30	1.90	1.94	2.30	-	6.00	3.00	1.20	1.25
事務従事者	求人数	75	17	18	16	12	12	48	9	9	9	9	12
	求職者数	153	18	34	35	38	28	74	4	12	20	10	28
	求人倍率	0.49	0.94	0.53	0.46	0.32	0.43	0.65	2.25	0.75	0.45	0.90	0.43
販売従事者	求人数	33	8	7	7	6	5	32	6	6	6	6	8
	求職者数	22	2	0	1	12	7	14	0	2	3	3	6
	求人倍率	1.50	4.00	-	7.00	0.50	0.71	2.29	-	3.00	2.00	2.00	1.33
サービス職業従事者	求人数	130	27	27	27	26	23	155	28	29	29	29	40
	求職者数	73	9	17	13	11	23	71	6	8	6	7	44
	求人倍率	1.78	3.00	1.59	2.08	2.36	1.00	2.18	4.67	3.63	4.83	4.14	0.91
保安職業従事者	求人数	19	3	4	4	4	4	1	1	0	0	0	0
	求職者数	7	0	0	1	0	6	2	0	0	0	0	2
	求人倍率	2.71	-	-	4.00	-	0.67	0.50	-	-	-	-	0.00
農林漁業従事者	求人数	83	20	21	18	13	11	85	16	16	16	16	21
	求職者数	30	4	6	10	7	3	29	1	2	5	3	18
	求人倍率	2.77	5.00	3.50	1.80	1.86	3.67	2.93	16.00	8.00	3.20	5.33	1.17
生産工程従事者	求人数	145	33	34	32	27	19	56	11	11	11	11	12
	求職者数	69	8	6	15	18	22	39	1	6	2	8	22
	求人倍率	2.10	4.13	5.67	2.13	1.50	0.86	1.44	11.00	1.83	5.50	1.38	0.55
輸送・機械運転従事者	求人数	80	15	18	17	16	14	14	2	3	3	3	3
	求職者数	46	3	1	5	13	24	10	0	0	0	0	10
	求人倍率	1.74	5.00	18.00	3.40	1.23	0.58	1.40	-	-	-	-	0.30
建設・採掘従事者	求人数	48	11	11	10	8	8	1	1	0	0	0	0
	求職者数	28	2	3	1	7	15	2	0	1	0	0	1
	求人倍率	1.71	5.50	3.67	10.00	1.14	0.53	0.50	-	0.00	-	-	0.00
運搬・清掃・包装等従事者	求人数	61	13	13	13	11	11	57	10	10	10	10	17
	求職者数	52	5	7	10	16	14	75	5	8	8	9	45
	求人倍率	1.17	2.60	1.86	1.30	0.69	0.79	0.76	2.00	1.25	1.25	1.11	0.38

(注)

1. 求人数・求職者数・求人倍率はそれぞれ正式には、月間有効求人数・月間有効求職者数・月間有効求人倍率といいます。
2. 合計欄には「職業を決めかねている者等どの分類にも属さない求職区分」の数が含まれます。
3. 求人倍率とは、1人の求職者に対し、何人分の求人があるかを示す指標です。
4. 人数に臨時・季節は含まれません。
5. 職業は平成21年改訂の「日本標準職業分類」に基づく区分にて表記しています。
6. ハローワークインターネットサービスの機能拡充に伴い、令和3年9月以降の数値には、ハローワークに来所せず、オンライン上で求職登録した求職者数や、求職者がハローワークインターネットサービスの求人に応募した就職件数等が含まれます。

# 求人求職バランスシート（常用的フルタイム）

2025年11月度

ハローワーク高鍋

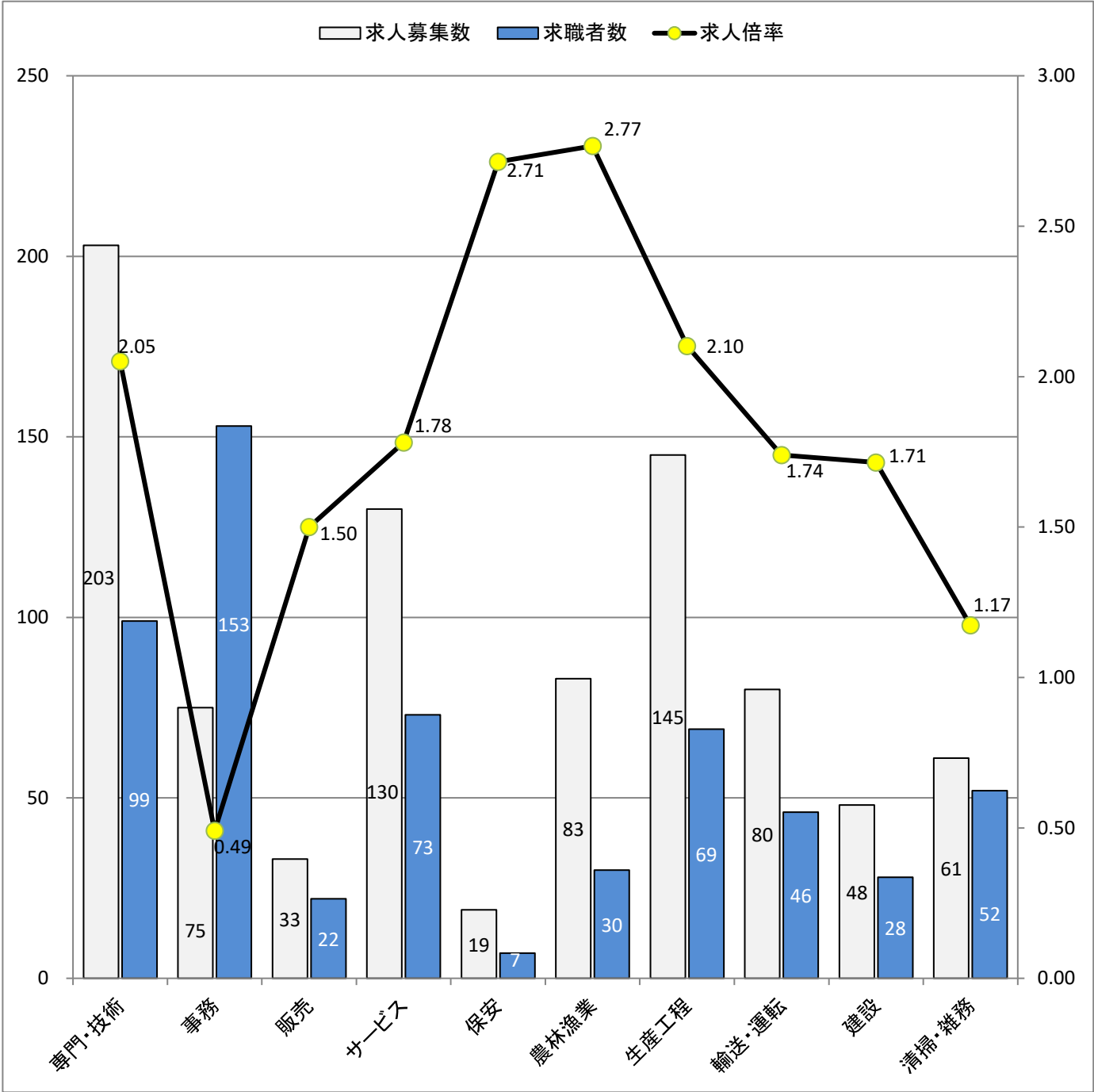

\* 求人募集数・求職者数は左目盛(人)、求人倍率は右目盛(倍)

職業別	専門・技術	事務	販売	サービス	保安	農林漁業	生産工程	輸送・運転	建設	清掃・雑務
求人募集数	203	75	33	130	19	83	145	80	48	61
求職者数	99	153	22	73	7	30	69	46	28	52
求人倍率	2.05	0.49	1.50	1.78	2.71	2.77	2.10	1.74	1.71	1.17

- (注) 1. 求人募集数・求職者数・求人倍率は、正式にはそれぞれ有効求人数・有効求職者数・有効求人倍率と言います。  
2. 求人倍率は、求職者1人あたりの求人募集数を意味しています。  
3. 求人募集数・求職者数には、臨時・季節は含みません。  
4. 「管理職」等、表示していない職業もあります。  
5. 職業は平成21年改訂の「日本標準職業分類」に基づく区分にて表記しています。  
6. ハローワークインターネットサービスの機能拡充に伴い、令和3年9月以降の数値には、ハローワークに来所せず、オンライン上で求職登録した求職者数や、求職者がハローワークインターネットサービスの求人に応募した就職件数等が含まれます。

# 求人求職バランスシート（常用的パート）

2025年11月度

ハローワーク高鍋

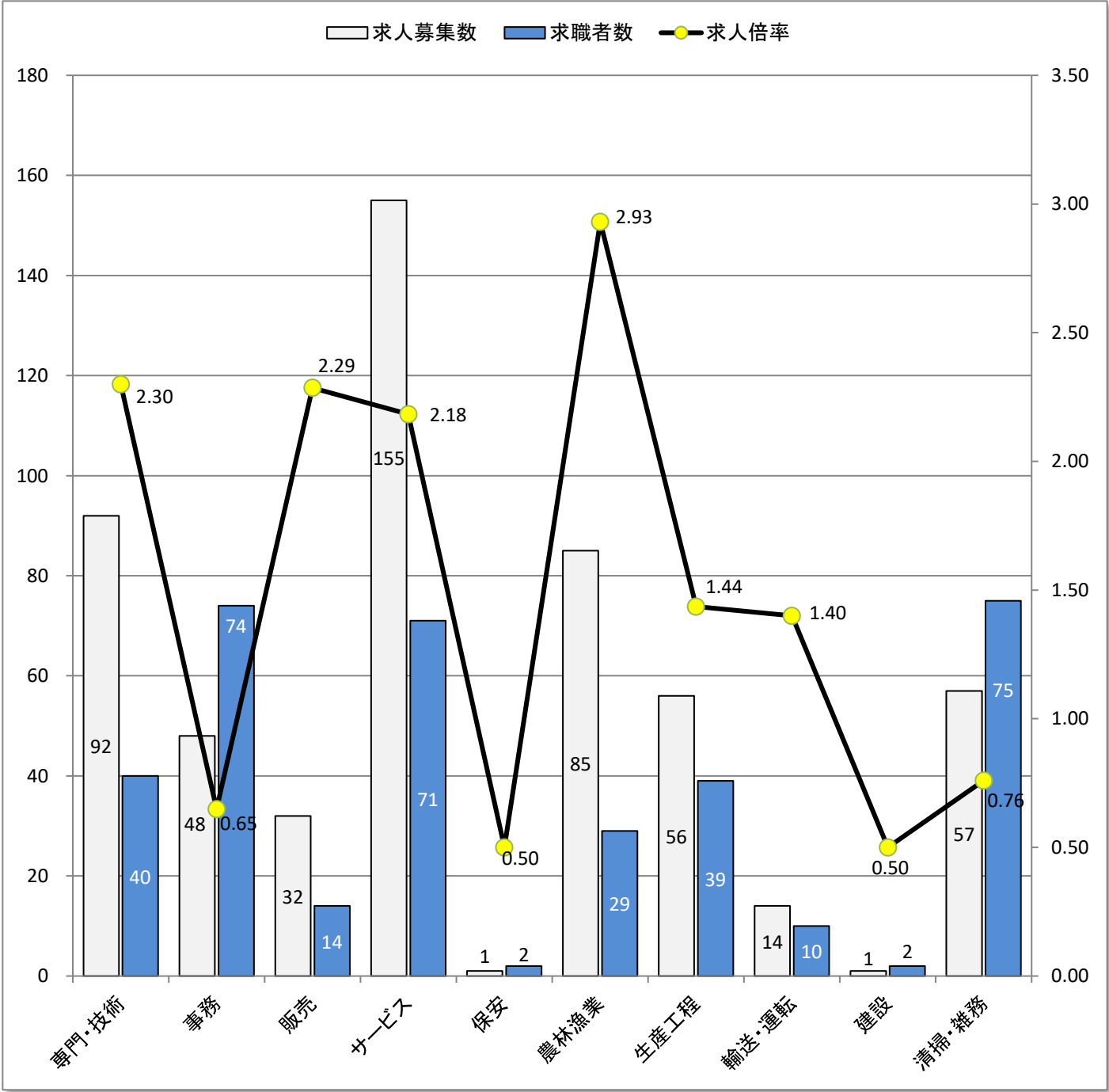

\* 求人募集数・求職者数は左目盛(人)、求人倍率は右目盛(倍)

職業別	専門・技術	事務	販売	サービス	保安	農林漁業	生産工程	輸送・運転	建設	清掃・雑務
求人募集数	92	48	32	155	1	85	56	14	1	57
求職者数	40	74	14	71	2	29	39	10	2	75
求人倍率	2.30	0.65	2.29	2.18	0.50	2.93	1.44	1.40	0.50	0.76

- (注) 1. 求人募集数・求職者数・求人倍率は、正式にはそれぞれ有効求人数・有効求職者数・有効求人倍率と言います。  
2. 求人倍率は、求職者1人あたりの求人募集数を意味しています。  
3. 求人募集数・求職者数には、臨時・季節は含みません。  
4. 「管理職」等、表示していない職業もあります。  
5. 職業は平成21年改訂の「日本標準職業分類」に基づく区分にて表記しています。  
6. ハローワークインターネットサービスの機能拡充に伴い、令和3年9月以降の数値には、ハローワークに来所せず、オンライン上で求職登録した求職者数や、求職者がハローワークインターネットサービスの求人に応募した就職件数等が含まれます。