

# 令和 7年11月分 業務月報

ハローワーク高鍋

高 鍋 公 共 職 業 安 定 所  
宮崎県児湯郡高鍋町大字上江8340  
TEL 0983(23)0848

## 一般職業紹介状況(パートを含む)

|        |          | 7年11月 |      |       | 7年10月 | 対前月    | 6年11月 |      | 対前年同月  |
|--------|----------|-------|------|-------|-------|--------|-------|------|--------|
|        |          | 男     | 女    | 計     | 計     | 増減率    | 計     | 男    | 増減率    |
| 求<br>職 | 新規求職申込件数 | 135   | 158  | 293   | 368   | ▲ 20.4 | 296   | 127  | ▲ 1.0  |
|        | うち 45歳以上 | 79    | 93   | 172   | 214   | ▲ 19.6 | 187   | 82   | ▲ 8.0  |
|        | うち保険受給者  | 37    | 39   | 76    | 92    | ▲ 17.4 | 59    | 21   | 28.8   |
|        | 月間有効求職者数 | 652   | 775  | 1,429 | 1,485 | ▲ 3.8  | 1,453 | 674  | ▲ 1.7  |
|        | うち 45歳以上 | 402   | 437  | 840   | 882   | ▲ 4.8  | 840   | 399  | 0.0    |
|        | うち保険受給者  | 230   | 265  | 496   | 511   | ▲ 2.9  | 484   | 226  | 2.5    |
| 紹<br>介 | 紹介件数     | 143   | 134  | 277   | 400   | ▲ 30.8 | 285   | 122  | ▲ 2.8  |
|        | うち 45歳以上 | 94    | 68   | 162   | 255   | ▲ 36.5 | 169   | 68   | ▲ 4.1  |
|        | うち保険受給者  | 45    | 22   | 67    | 104   | ▲ 35.6 | 68    | 26   | ▲ 1.5  |
| 就<br>職 | 就職件数     | 75    | 70   | 145   | 162   | ▲ 10.5 | 137   | 52   | 5.8    |
|        | うち 45歳以上 | 45    | 44   | 89    | 100   | ▲ 11.0 | 81    | 33   | 9.9    |
|        | うち保険受給者  | 25    | 16   | 41    | 49    | ▲ 16.3 | 39    | 18   | 5.1    |
|        | 県外就職件数   | 2     | 2    | 4     | 4     | 0.0    | 13    | 7    | ▲ 69.2 |
|        | 就職率      | 55.6  | 44.3 | 49.5  | 44.0  | 5.5    | 46.3  | 40.9 | 3.2    |
|        | うち 45歳以上 | 57.0  | 47.3 | 51.7  | 46.7  | 5.0    | 43.3  | 40.2 | 8.4    |
| 充足数    |          | -     | -    | 120   | 139   | ▲ 13.7 | 101   | -    | 18.8   |
| 充足率    |          | -     | -    | 26.1  | 23.4  | 2.7    | 17.1  | -    | 9.0    |
| 求<br>人 | 新規求人数    | -     | -    | 459   | 594   | ▲ 22.7 | 590   | -    | ▲ 22.2 |
|        | 月間有効求人数  | -     | -    | 1,435 | 1,533 | ▲ 6.4  | 1,790 | -    | ▲ 19.8 |
|        | 新規求人倍率   | -     | -    | 1.57  | 1.61  | ▲ 0.04 | 1.99  | -    | ▲ 0.42 |
|        | 月間有効求人倍率 | -     | -    | 1.00  | 1.03  | ▲ 0.03 | 1.23  | -    | ▲ 0.23 |

※ 就職率＝(就職件数／新規求職申込件数)＊100 ※ 充足率＝(充足数／新規求人数)＊100  
(注)ハローワークインターネットサービスの拡充に伴い、令和3年9月以降の数値には、ハローワークに来所せず、オンライン上で「求職者マイページ」を開設した求職者数や、ハローワークインターネットサービスで探した求人に直接応募する「オンライン自主応募」による就職件数等が含まれている。  
(注)男女の計は合計と一致しない

## 雇用保険取扱状況

|              | 7年11月  |        |        | 7年10月  | 対前月    | 6年11月  |        | 対前年同月   |
|--------------|--------|--------|--------|--------|--------|--------|--------|---------|
|              | 男      | 女      | 計      | 計      | 増減率    | 計      | 男      | 増減率     |
| 受給資格決定件数(※1) | 30     | 27     | 57     | 103    | ▲ 44.7 | 75     | 31     | ▲ 24.0  |
| 初回受給者数       | 27     | 32     | 59     | 115    | ▲ 48.7 | 55     | 28     | 7.3     |
| 受給者実人員       | 173    | 207    | 380    | 415    | ▲ 8.4  | 335    | 157    | 13.4    |
| 支給金額         | 23,171 | 26,084 | 49,255 | 54,856 | ▲ 10.2 | 41,631 | 21,834 | 18.3    |
| 支給終了者        | 25     | 33     | 58     | 65     | ▲ 10.8 | 50     | 22     | 16.0    |
| 給付制限件数       | 22     | 17     | 39     | 68     | ▲ 42.6 | 55     | 24     | ▲ 29.1  |
| 特例受給資格決定件数   | 0      | 0      | 0      | 0      | －      | 1      | 1      | ▲ 100.0 |
| 特例受給者数       | 0      | 0      | 0      | 0      | －      | 0      | 0      | －       |
| 特例支給金額       | 0      | 0      | 0      | 0      | －      | 0      | 0      | －       |
| 適用事業所数       | －      | －      | 1,804  | 1,801  | 0.2    | 1,803  | －      | 0.1     |
| 被保険者数        | 10,614 | 11,954 | 22,568 | 22,562 | 0.0    | 22,778 | 10,684 | ▲ 0.9   |
| 離職票交付枚数      | －      | －      | 166    | 232    | ▲ 28.4 | 167    | －      | ▲ 0.6   |
| 資格取得者数       | 93     | 126    | 219    | 352    | ▲ 37.8 | 333    | 150    | ▲ 34.2  |
| 資格喪失者数       | 93     | 120    | 213    | 323    | ▲ 34.1 | 252    | 103    | ▲ 15.5  |

支給金額の単位は千円

(※1)速報値であり、修正があり得る。

## パートタイム取扱状況

|          | 7年11月 |     |      | 7年10月 | 対前月    | 6年11月 |     | 対前年同月  |
|----------|-------|-----|------|-------|--------|-------|-----|--------|
|          | 男     | 女   | 計    | 計     | 増減率    | 計     | 男   | 増減率    |
| 新規求職申込件数 | 34    | 81  | 115  | 152   | ▲ 24.3 | 125   | 37  | ▲ 8.0  |
| 月間有効求職者数 | 172   | 424 | 598  | 622   | ▲ 3.9  | 627   | 185 | ▲ 4.6  |
| 紹介件数     | 42    | 67  | 109  | 173   | ▲ 37.0 | 119   | 33  | ▲ 8.4  |
| 就職件数     | 21    | 41  | 62   | 67    | ▲ 7.5  | 57    | 11  | 8.8    |
| 新規求人数    | －     | －   | 172  | 253   | ▲ 32.0 | 282   | －   | ▲ 39.0 |
| 月間有効求人数  | －     | －   | 556  | 630   | ▲ 11.7 | 726   | －   | ▲ 23.4 |
| 新規求人倍率   | －     | －   | 1.50 | 1.66  | ▲ 0.16 | 2.26  | －   | ▲ 0.76 |
| 月間有効求人倍率 | －     | －   | 0.93 | 1.01  | ▲ 0.08 | 1.16  | －   | ▲ 0.23 |

ハローワークインターネットの機能拡充に伴う令和3年9月以降の数値の取扱いについては、1頁の(注)を参照。

(注)男女の計は合計と一致しない

有効求職者数状況(パート含む)

|       | 4月    | 5月    | 6月    | 7月    | 8月    | 9月    | 10月   | 11月   | 12月   | 1月    | 2月    | 3月    | 年度平均  |
|-------|-------|-------|-------|-------|-------|-------|-------|-------|-------|-------|-------|-------|-------|
| 令和7年度 | 1,475 | 1,496 | 1,473 | 1,437 | 1,389 | 1,430 | 1,485 | 1,429 |       |       |       |       | 1,452 |
| 令和6年度 | 1,697 | 1,698 | 1,658 | 1,630 | 1,569 | 1,519 | 1,556 | 1,453 | 1,339 | 1,397 | 1,367 | 1,429 | 1,526 |
| 令和5年度 | 1,607 | 1,632 | 1,612 | 1,564 | 1,572 | 1,588 | 1,563 | 1,470 | 1,428 | 1,526 | 1,550 | 1,603 | 1,560 |

有効求人数(パート含む)

|       | 4月    | 5月    | 6月    | 7月    | 8月    | 9月    | 10月   | 11月   | 12月   | 1月    | 2月    | 3月    | 年度平均  |
|-------|-------|-------|-------|-------|-------|-------|-------|-------|-------|-------|-------|-------|-------|
| 令和7年度 | 1,758 | 1,628 | 1,578 | 1,564 | 1,564 | 1,564 | 1,533 | 1,435 |       |       |       |       | 1,578 |
| 令和6年度 | 1,822 | 1,774 | 1,742 | 1,723 | 1,709 | 1,806 | 1,799 | 1,790 | 1,673 | 1,755 | 1,762 | 1,914 | 1,772 |
| 令和5年度 | 1,730 | 1,688 | 1,705 | 1,734 | 1,775 | 1,759 | 1,854 | 1,899 | 1,886 | 1,979 | 1,881 | 1,851 | 1,812 |

有効求人倍率状況(パート含む)

|       | 4月   | 5月   | 6月   | 7月   | 8月   | 9月   | 10月  | 11月  | 12月  | 1月   | 2月   | 3月   | 年度平均 |
|-------|------|------|------|------|------|------|------|------|------|------|------|------|------|
| 令和7年度 | 1.19 | 1.09 | 1.07 | 1.09 | 1.13 | 1.09 | 1.03 | 1.00 |      |      |      |      | 1.09 |
| 令和6年度 | 1.07 | 1.04 | 1.05 | 1.06 | 1.09 | 1.19 | 1.16 | 1.23 | 1.25 | 1.26 | 1.29 | 1.34 | 1.16 |
| 令和5年度 | 1.08 | 1.03 | 1.06 | 1.22 | 1.29 | 1.11 | 1.19 | 1.29 | 1.32 | 1.30 | 1.21 | 1.15 | 1.16 |

就職件数状況(パート含む)

|       | 4月  | 5月  | 6月  | 7月  | 8月  | 9月  | 10月 | 11月 | 12月 | 1月  | 2月  | 3月  | 年度平均 |
|-------|-----|-----|-----|-----|-----|-----|-----|-----|-----|-----|-----|-----|------|
| 令和7年度 | 152 | 150 | 143 | 159 | 127 | 144 | 162 | 145 |     |     |     |     | 148  |
| 令和6年度 | 169 | 183 | 160 | 152 | 124 | 132 | 164 | 137 | 141 | 139 | 126 | 208 | 153  |
| 令和5年度 | 167 | 152 | 161 | 149 | 124 | 180 | 160 | 135 | 122 | 150 | 176 | 199 | 156  |

充足率状況(パート含む)

|       | 4月   | 5月   | 6月   | 7月   | 8月   | 9月   | 10月  | 11月  | 12月  | 1月   | 2月   | 3月   | 年度平均 |
|-------|------|------|------|------|------|------|------|------|------|------|------|------|------|
| 令和7年度 | 0.21 | 0.24 | 0.20 | 0.20 | 0.22 | 0.23 | 0.23 | 0.26 |      |      |      |      | 0.22 |
| 令和6年度 | 0.20 | 0.26 | 0.24 | 0.18 | 0.20 | 0.18 | 0.22 | 0.17 | 0.24 | 0.15 | 0.17 | 0.28 | 0.21 |
| 令和5年度 | 0.21 | 0.21 | 0.20 | 0.21 | 0.15 | 0.27 | 0.17 | 0.18 | 0.20 | 0.16 | 0.23 | 0.27 | 0.20 |

ハローワークインターネットの機能拡充に伴う令和3年9月以降の数値の取扱いについては、1頁の(注)を参照。

有効求職者数

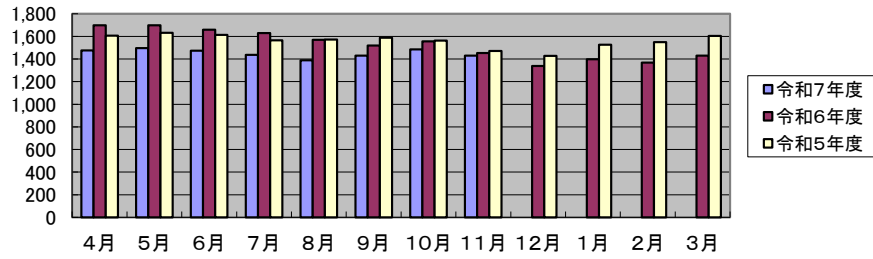

有効求人数

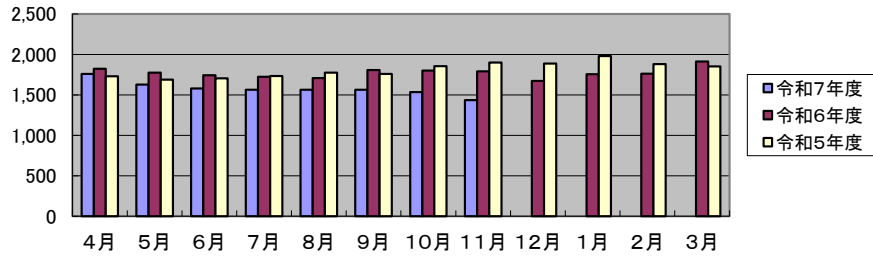

有効求人倍率

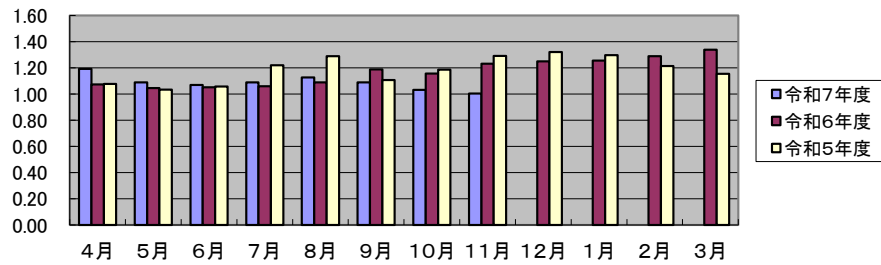

就職件数

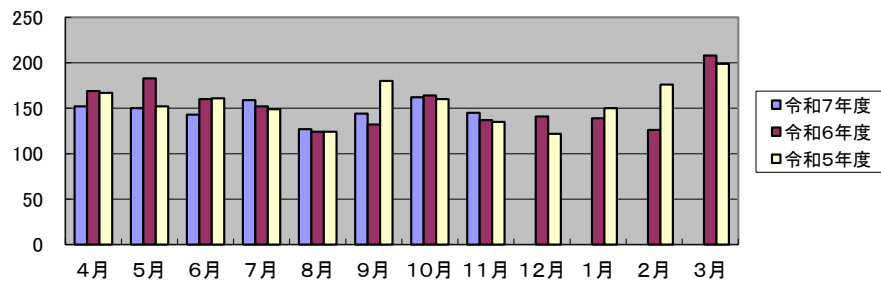

充足率

