

求人・求職バランスシート(常用)

2025年11月度

ハローワーク日向

		フルタイム						パートタイム					
		計	24歳以下	25～34歳	35～44歳	45～54歳	55歳以上	計	24歳以下	25～34歳	35～44歳	45～54歳	55歳以上
合計	求人数	1,031	217	228	217	190	179	479	91	93	93	93	109
	求職者数	819	89	168	152	183	227	577	18	56	63	94	346
	求人倍率	1.26	2.44	1.36	1.43	1.04	0.79	0.83	5.06	1.66	1.48	0.99	0.32
管理的職業従事者	求人数	3	1	1	1	0	0	0	0	0	0	0	0
	求職者数	3	0	0	0	1	2	0	0	0	0	0	0
	求人倍率	1.00	-	-	-	0.00	0.00	-	-	-	-	-	-
専門的・技術的職業従事者	求人数	214	47	46	43	41	37	67	13	13	13	13	15
	求職者数	114	8	27	25	27	27	42	0	9	4	4	25
	求人倍率	1.88	5.88	1.70	1.72	1.52	1.37	1.60	-	1.44	3.25	3.25	0.60
事務従事者	求人数	80	19	19	17	13	12	34	6	6	6	6	10
	求職者数	129	16	35	25	29	24	82	2	11	17	20	32
	求人倍率	0.62	1.19	0.54	0.68	0.45	0.50	0.41	3.00	0.55	0.35	0.30	0.31
販売従事者	求人数	52	13	12	11	9	7	42	8	8	8	8	10
	求職者数	39	2	5	12	10	10	38	3	6	6	6	17
	求人倍率	1.33	6.50	2.40	0.92	0.90	0.70	1.11	2.67	1.33	1.33	1.33	0.59
サービス職業従事者	求人数	140	28	29	28	28	27	211	40	42	42	42	45
	求職者数	63	7	8	13	19	16	57	1	6	7	8	35
	求人倍率	2.22	4.00	3.63	2.15	1.47	1.69	3.70	40.00	7.00	6.00	5.25	1.29
保安職業従事者	求人数	3	0	0	1	1	1	0	0	0	0	0	0
	求職者数	3	0	0	0	0	3	4	0	0	0	0	4
	求人倍率	1.00	-	-	-	-	0.33	0.00	-	-	-	-	0.00
農林漁業従事者	求人数	41	8	8	8	8	9	18	3	3	3	3	6
	求職者数	20	2	2	4	3	9	12	0	0	2	2	8
	求人倍率	2.05	4.00	4.00	2.00	2.67	1.00	1.50	-	-	1.50	1.50	0.75
生産工程従事者	求人数	184	38	41	39	33	33	52	10	10	10	10	12
	求職者数	82	12	17	15	19	19	23	1	2	1	7	12
	求人倍率	2.24	3.17	2.41	2.60	1.74	1.74	2.26	10.00	5.00	10.00	1.43	1.00
輸送・機械運転従事者	求人数	97	20	22	22	19	14	10	2	2	2	2	2
	求職者数	34	1	2	2	13	16	17	0	0	0	1	16
	求人倍率	2.85	20.00	11.00	11.00	1.46	0.88	0.59	-	-	-	2.00	0.13
建設・採掘従事者	求人数	171	33	38	37	32	31	3	0	0	1	1	1
	求職者数	41	3	9	4	5	20	6	0	0	1	0	5
	求人倍率	4.17	11.00	4.22	9.25	6.40	1.55	0.50	-	-	1.00	-	0.20
運搬・清掃・包装等従事者	求人数	46	10	10	10	7	9	42	8	8	8	8	10
	求職者数	52	5	9	4	16	18	82	5	6	4	7	60
	求人倍率	0.88	2.00	1.11	2.50	0.44	0.50	0.51	1.60	1.33	2.00	1.14	0.17

(注)

1. 求人数・求職者数・求人倍率はそれぞれ正式には、月間有効求人数・月間有効求職者数・月間有効求人倍率といいます。
2. 合計欄には「職業を決めかねている者等どの分類にも属さない求職区分」の数が含まれます。
3. 求人倍率とは、1人の求職者に対し、何人分の求人があるかを示す指標です。
4. 人数に臨時・季節は含まれません。
5. 職業は平成21年改訂の「日本標準職業分類」に基づく区分にて表記しています。
6. ハローワークインターネットサービスの機能拡充に伴い、令和3年9月以降の数値には、ハローワークに来所せず、オンライン上で求職登録した求職者数や、求職者がハローワークインターネットサービスの求人に応募した就職件数等が含まれます。

求人求職バランスシート（常用的フルタイム）

2025年11月度

ハローワーク日向

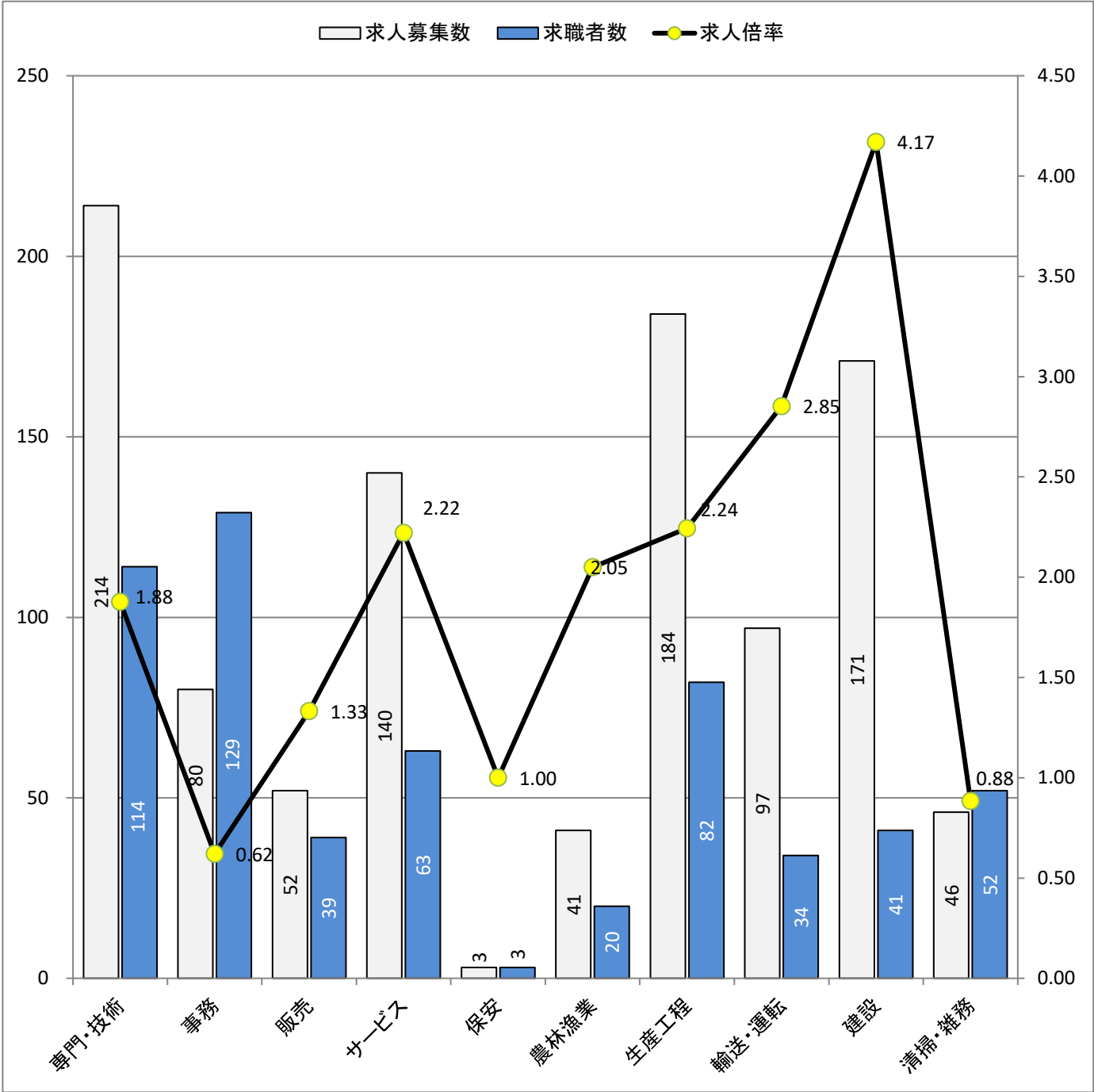

* 求人募集数・求職者数は左目盛(人)、求人倍率は右目盛(倍)

職業別	専門・技術	事務	販売	サービス	保安	農林漁業	生産工程	輸送・運転	建設	清掃・雑務
求人募集数	214	80	52	140	3	41	184	97	171	46
求職者数	114	129	39	63	3	20	82	34	41	52
求人倍率	1.88	0.62	1.33	2.22	1.00	2.05	2.24	2.85	4.17	0.88

- (注) 1. 求人募集数・求職者数・求人倍率は、正式にはそれぞれ有効求人数・有効求職者数・有効求人倍率と言います。
2. 求人倍率は、求職者1人あたりの求人募集数を意味しています。
3. 求人募集数・求職者数には、臨時・季節は含みません。
4. 「管理職」等、表示していない職業もあります。
5. 職業は平成21年改訂の「日本標準職業分類」に基づく区分にて表記しています。
6. ハローワークインターネットサービスの機能拡充に伴い、令和3年9月以降の数値には、ハローワークに来所せず、オンライン上で求職登録した求職者数や、求職者がハローワークインターネットサービスの求人に応募した就職件数等が含まれます。

求人求職バランスシート（常用的パート）

2025年11月度

ハローワーク日向

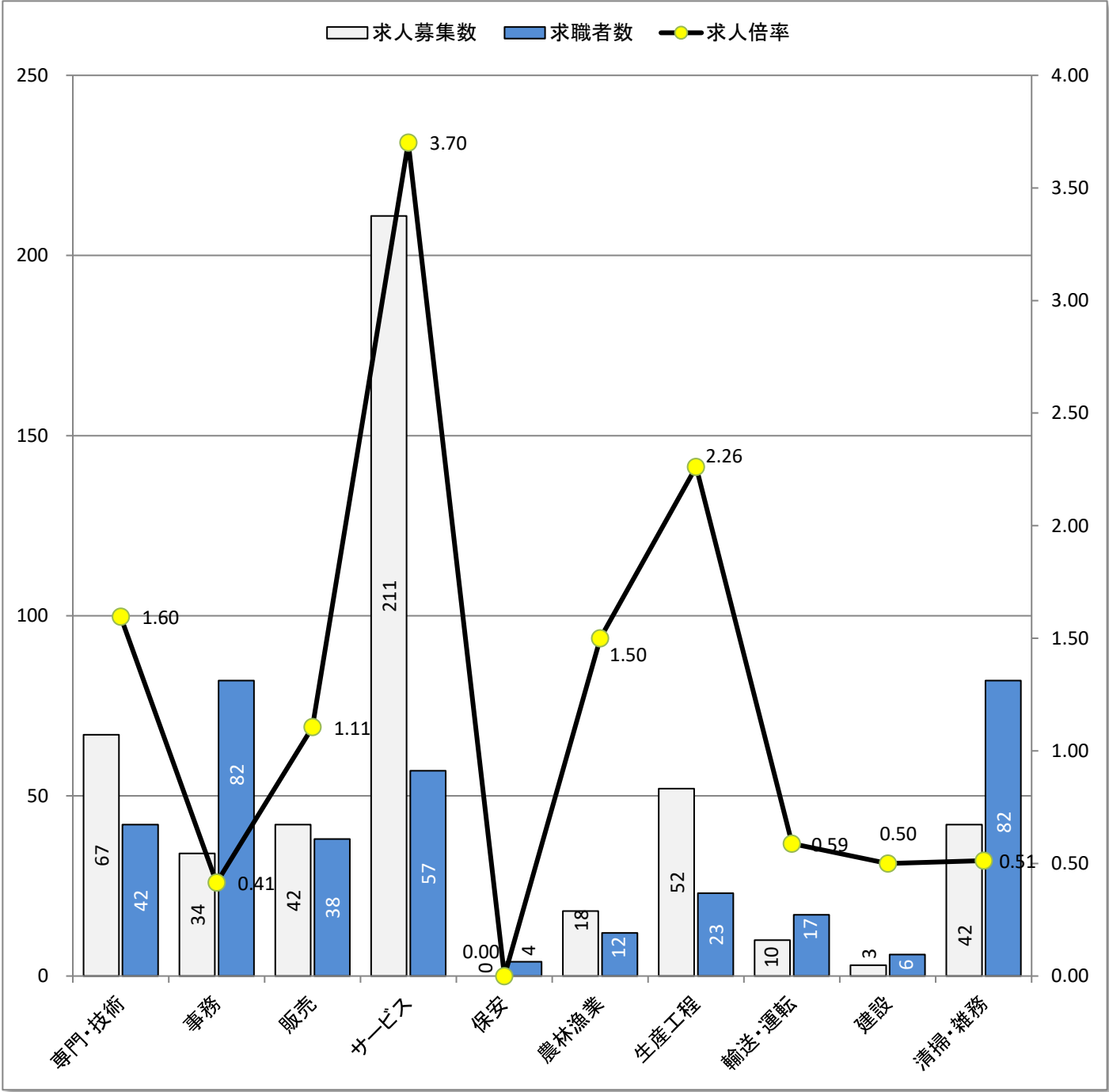

* 求人募集数・求職者数は左目盛(人)、求人倍率は右目盛(倍)

職業別	専門・技術	事務	販売	サービス	保安	農林漁業	生産工程	輸送・運転	建設	清掃・雑務
求人募集数	67	34	42	211	0	18	52	10	3	42
求職者数	42	82	38	57	4	12	23	17	6	82
求人倍率	1.60	0.41	1.11	3.70	0.00	1.50	2.26	0.59	0.50	0.51

- (注) 1. 求人募集数・求職者数・求人倍率は、正式にはそれぞれ有効求人数・有効求職者数・有効求人倍率と言います。
2. 求人倍率は、求職者1人あたりの求人募集数を意味しています。
3. 求人募集数・求職者数には、臨時・季節は含みません。
4. 「管理職」等、表示していない職業もあります。
5. 職業は平成21年改訂の「日本標準職業分類」に基づく区分にて表記しています。
6. ハローワークインターネットサービスの機能拡充に伴い、令和3年9月以降の数値には、ハローワークに来所せず、オンライン上で求職登録した求職者数や、求職者がハローワークインターネットサービスの求人に応募した就職件数等が含まれます。