

求人・求職バランスシート(常用)

2025年10月度

ハローワーク日南

		フルタイム						パートタイム					
		計	24歳以下	25～34歳	35～44歳	45～54歳	55歳以上	計	24歳以下	25～34歳	35～44歳	45～54歳	55歳以上
合計	求人数	733	158	163	150	116	146	417	77	78	78	78	106
	求職者数	598	55	113	123	127	180	503	17	41	57	85	303
	求人倍率	1.23	2.87	1.44	1.22	0.91	0.81	0.83	4.53	1.90	1.37	0.92	0.35
管理的職業従事者	求人数	2	1	1	0	0	0	0	0	0	0	0	0
	求職者数	1	0	0	0	0	1	0	0	0	0	0	0
	求人倍率	2.00	-	-	-	-	0.00	-	-	-	-	-	-
専門的・技術的職業従事者	求人数	225	44	44	41	38	58	97	18	18	18	18	25
	求職者数	71	1	21	15	17	17	43	1	4	6	6	26
	求人倍率	3.17	44.00	2.10	2.73	2.24	3.41	2.26	18.00	4.50	3.00	3.00	0.96
事務従事者	求人数	68	18	18	15	9	8	36	7	7	7	7	8
	求職者数	130	11	30	19	32	38	68	3	7	7	12	39
	求人倍率	0.52	1.64	0.60	0.79	0.28	0.21	0.53	2.33	1.00	1.00	0.58	0.21
販売従事者	求人数	14	4	3	3	2	2	18	3	3	4	4	4
	求職者数	24	4	5	4	4	7	22	1	3	1	7	10
	求人倍率	0.58	1.00	0.60	0.75	0.50	0.29	0.82	3.00	1.00	4.00	0.57	0.40
サービス職業従事者	求人数	163	30	31	30	30	42	166	30	31	31	31	43
	求職者数	90	15	14	23	16	22	66	1	5	9	9	42
	求人倍率	1.81	2.00	2.21	1.30	1.88	1.91	2.52	30.00	6.20	3.44	3.44	1.02
保安職業従事者	求人数	12	2	2	2	2	4	7	1	1	1	1	3
	求職者数	7	0	0	0	1	6	7	0	0	1	0	6
	求人倍率	1.71	-	-	-	2.00	0.67	1.00	-	-	1.00	-	0.50
農林漁業従事者	求人数	27	7	6	6	4	4	28	5	5	5	5	8
	求職者数	18	3	3	3	3	6	23	1	4	4	3	11
	求人倍率	1.50	2.33	2.00	2.00	1.33	0.67	1.22	5.00	1.25	1.25	1.67	0.73
生産工程従事者	求人数	114	28	30	28	16	12	28	5	5	6	6	6
	求職者数	54	6	7	16	10	15	24	2	1	1	5	15
	求人倍率	2.11	4.67	4.29	1.75	1.60	0.80	1.17	2.50	5.00	6.00	1.20	0.40
輸送・機械運転従事者	求人数	35	8	9	8	5	5	7	1	1	1	1	3
	求職者数	20	2	1	3	5	9	11	0	0	0	0	11
	求人倍率	1.75	4.00	9.00	2.67	1.00	0.56	0.64	-	-	-	-	0.27
建設・採掘従事者	求人数	50	12	13	11	7	7	1	1	0	0	0	0
	求職者数	19	3	1	7	2	6	2	0	0	0	0	2
	求人倍率	2.63	4.00	13.00	1.57	3.50	1.17	0.50	-	-	-	-	0.00
運搬・清掃・包装等従事者	求人数	23	6	6	5	3	3	29	6	5	5	5	8
	求職者数	71	4	13	12	15	27	161	5	13	16	26	101
	求人倍率	0.32	1.50	0.46	0.42	0.20	0.11	0.18	1.20	0.38	0.31	0.19	0.08

- (注)
- 求人数・求職者数・求人倍率はそれぞれ正式には、月間有効求人数・月間有効求職者数・月間有効求人倍率といいます。
  - 合計欄には「職業を決めかねている者等どの分類にも属さない求職区分」の数が含まれます。
  - 求人倍率とは、1人の求職者に対し、何人分の求人があるかを示す指標です。
  - 人数に臨時・季節は含まれません。
  - 職業は平成21年改訂の「日本標準職業分類」に基づく区分にて表記しています。
  - ハローワークインターネットサービスの機能拡充に伴い、令和3年9月以降の数値には、ハローワークに来所せず、オンライン上で求職登録した求職者数や、求職者がハローワークインターネットサービスの求人に応募した就職件数等が含まれます。

# 求人求職バランスシート（常用的フルタイム）

2025年10月度

ハローワーク日南

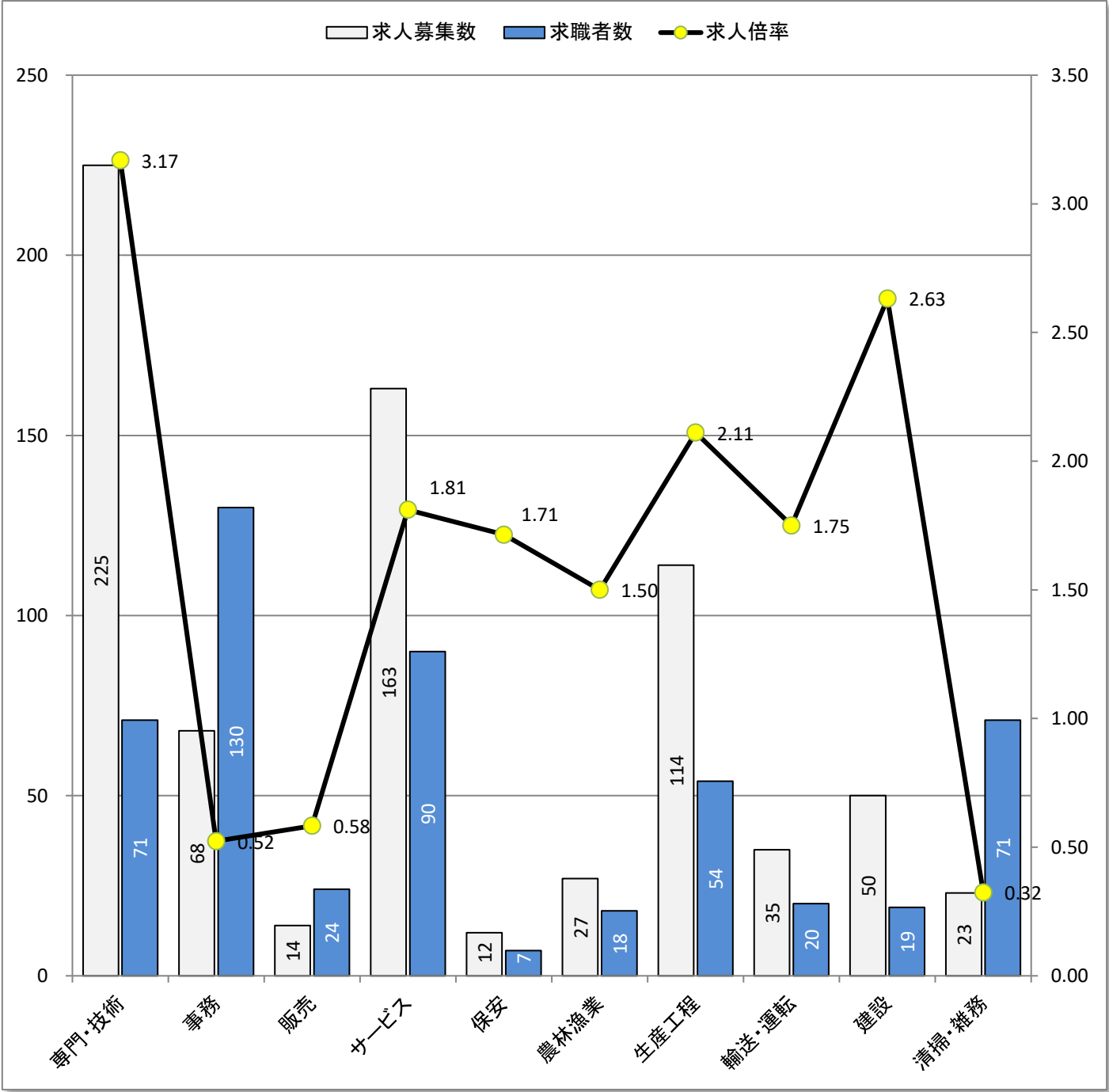

\* 求人募集数・求職者数は左目盛(人)、求人倍率は右目盛(倍)

職業別	専門・技術	事務	販売	サービス	保安	農林漁業	生産工程	輸送・運転	建設	清掃・雑務
求人募集数	225	68	14	163	12	27	114	35	50	23
求職者数	71	130	24	90	7	18	54	20	19	71
求人倍率	3.17	0.52	0.58	1.81	1.71	1.50	2.11	1.75	2.63	0.32

- (注) 1. 求人募集数・求職者数・求人倍率は、正式にはそれぞれ有効求人数・有効求職者数・有効求人倍率とします。  
2. 求人倍率は、求職者1人あたりの求人募集数を意味しています。  
3. 求人募集数・求職者数には、臨時・季節は含みません。  
4. 「管理職」等、表示していない職業もあります。  
5. 職業は平成21年改訂の「日本標準職業分類」に基づく区分にて表記しています。  
6. ハローワークインターネットサービスの機能拡充に伴い、令和3年9月以降の数値には、ハローワークに来所せず、オンライン上で求職登録した求職者数や、求職者がハローワークインターネットサービスの求人に応募した就職件数等が含まれます。

# 求人求職バランスシート（常用的パート）

2025年10月度

ハローワーク日南

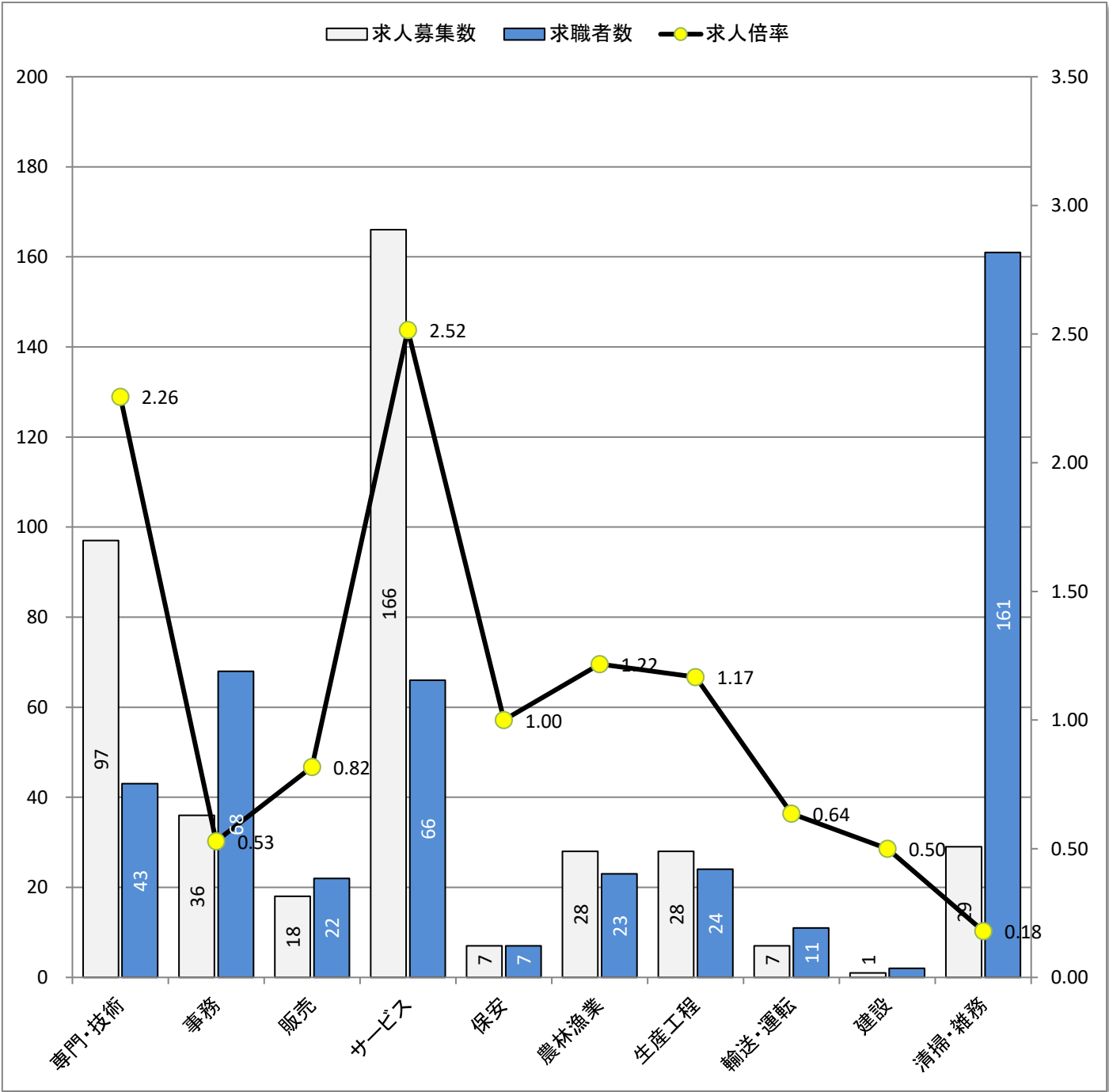

\* 求人募集数・求職者数は左目盛(人)、求人倍率は右目盛(倍)

職業別	専門・技術	事務	販売	サービス	保安	農林漁業	生産工程	輸送・運転	建設	清掃・雑務
求人募集数	97	36	18	166	7	28	28	7	1	29
求職者数	43	68	22	66	7	23	24	11	2	161
求人倍率	2.26	0.53	0.82	2.52	1.00	1.22	1.17	0.64	0.50	0.18

- (注) 1. 求人募集数・求職者数・求人倍率は、正式にはそれぞれ有効求人数・有効求職者数・有効求人倍率と言います。  
2. 求人倍率は、求職者1人あたりの求人募集数を意味しています。  
3. 求人募集数・求職者数には、臨時・季節は含みません。  
4. 「管理職」等、表示していない職業もあります。  
5. 職業は平成21年改訂の「日本標準職業分類」に基づく区分にて表記しています。  
6. ハローワークインターネットサービスの機能拡充に伴い、令和3年9月以降の数値には、ハローワークに来所せず、オンライン上で求職登録した求職者数や、求職者がハローワークインターネットサービスの求人に応募した就職件数等が含まれます。

(#05)

## 求人募集賃金・求職者希望賃金情報

ハローワーク日南

2025年10月

(単位:円)

求人・求職 別 職業・年齢別		常用的フルタイム			常用的パート		
		求人募集賃金		求職者 希望賃金	求人募集賃金		求職者 希望賃金
		上限平均	下限平均		上限平均	下限平均	
合 計		247,228	200,464	202,308	1,191	1,077	1,116
職 業 別	管理的職業	470,000	378,000	—	—	—	—
	専門的・技術的職業	268,120	211,325	210,000	1,411	1,146	1,784
	事務的職業	230,487	201,165	188,824	1,125	1,049	1,059
	販売の職業	500,000	250,000	176,000	1,078	978	1,026
	サービスの職業	205,063	174,274	186,957	1,106	1,051	1,059
	保安の職業	199,800	186,840	160,000	1,015	1,005	956
	農林漁業の職業	241,967	205,308	215,000	1,112	1,037	1,023
	生産工程の職業	246,672	188,197	194,545	1,220	1,003	1,023
	輸送・機械運転の職業	192,449	182,456	283,333	1,100	1,100	1,025
	建設・採掘の職業	283,818	233,403	247,500	1,484	1,419	—
	運搬・清掃・包装等の職業	247,214	184,221	200,714	1,066	1,065	1,039
年 齢 別	24歳以下	247,727	202,520	196,429	1,189	1,078	—
	25～34歳	248,034	202,226	212,083	1,189	1,078	1,106
	35～44歳	249,148	202,446	206,176	1,189	1,078	1,043
	45～54歳	252,113	201,567	186,250	1,192	1,077	1,041
	55歳以上	239,462	192,605	201,379	1,194	1,071	1,142

(注) 1 「求人募集賃金」は、1ヶ月間に受理した求人賃金(「常用」については基本給＋定期的に支払われる手当、時間外手当含まず。「常用的パート」については基本給)の平均値です。

2 「求職者希望賃金」は、1ヶ月間に新たに求職申込をした人の希望賃金の平均値です。