

求人・求職バランスシート(常用)

2025年10月度

ハローワーク高鍋

		フルタイム						パートタイム					
		計	24歳以下	25～34歳	35～44歳	45～54歳	55歳以上	計	24歳以下	25～34歳	35～44歳	45～54歳	55歳以上
合計	求人数	902	195	201	192	167	147	544	101	102	102	102	137
	求職者数	858	78	157	174	210	239	612	31	70	88	86	337
	求人倍率	1.05	2.50	1.28	1.10	0.80	0.62	0.89	3.26	1.46	1.16	1.19	0.41
管理的職業従事者	求人数	2	1	1	0	0	0	0	0	0	0	0	0
	求職者数	2	0	0	0	0	2	1	0	0	0	0	1
	求人倍率	1.00	-	-	-	-	0.00	0.00	-	-	-	-	0.00
専門的・技術的職業従事者	求人数	201	41	43	42	39	36	85	17	16	16	16	20
	求職者数	108	7	21	34	23	23	44	0	3	7	12	22
	求人倍率	1.86	5.86	2.05	1.24	1.70	1.57	1.93	-	5.33	2.29	1.33	0.91
事務従事者	求人数	82	21	20	17	13	11	43	8	8	8	8	11
	求職者数	161	14	35	41	42	29	87	3	13	21	12	38
	求人倍率	0.51	1.50	0.57	0.41	0.31	0.38	0.49	2.67	0.62	0.38	0.67	0.29
販売従事者	求人数	34	8	7	7	6	6	33	7	6	6	6	8
	求職者数	23	1	1	1	9	11	15	0	2	3	3	7
	求人倍率	1.48	8.00	7.00	7.00	0.67	0.55	2.20	-	3.00	2.00	2.00	1.14
サービス職業従事者	求人数	128	26	26	27	26	23	169	31	31	32	32	43
	求職者数	80	8	19	13	14	26	67	7	8	5	6	41
	求人倍率	1.60	3.25	1.37	2.08	1.86	0.88	2.52	4.43	3.88	6.40	5.33	1.05
保安職業従事者	求人数	8	1	1	2	2	2	0	0	0	0	0	0
	求職者数	6	0	0	1	0	5	2	0	0	0	0	2
	求人倍率	1.33	-	-	2.00	-	0.40	0.00	-	-	-	-	0.00
農林漁業従事者	求人数	95	22	22	20	16	15	79	14	14	14	14	23
	求職者数	26	1	8	8	5	4	26	1	3	4	1	17
	求人倍率	3.65	22.00	2.75	2.50	3.20	3.75	3.04	14.00	4.67	3.50	14.00	1.35
生産工程従事者	求人数	170	39	41	38	30	22	62	12	12	12	12	14
	求職者数	73	6	6	16	20	25	40	1	6	3	10	20
	求人倍率	2.33	6.50	6.83	2.38	1.50	0.88	1.55	12.00	2.00	4.00	1.20	0.70
輸送・機械運転従事者	求人数	72	14	15	16	15	12	14	2	2	2	2	6
	求職者数	49	1	5	5	17	21	11	0	0	0	0	11
	求人倍率	1.47	14.00	3.00	3.20	0.88	0.57	1.27	-	-	-	-	0.55
建設・採掘従事者	求人数	46	10	10	10	8	8	1	1	0	0	0	0
	求職者数	31	4	4	1	5	17	2	0	1	0	0	1
	求人倍率	1.48	2.50	2.50	10.00	1.60	0.47	0.50	-	0.00	-	-	0.00
運搬・清掃・包装等従事者	求人数	64	14	13	13	12	12	58	11	10	10	10	17
	求職者数	49	2	9	9	17	12	82	4	7	11	11	49
	求人倍率	1.31	7.00	1.44	1.44	0.71	1.00	0.71	2.75	1.43	0.91	0.91	0.35

(注)

1. 求人数・求職者数・求人倍率はそれぞれ正式には、月間有効求人数・月間有効求職者数・月間有効求人倍率といいます。
2. 合計欄には「職業を決めかねている者等どの分類にも属さない求職区分」の数が含まれます。
3. 求人倍率とは、1人の求職者に対し、何人分の求人があるかを示す指標です。
4. 人数に臨時・季節は含まれません。
5. 職業は平成21年改訂の「日本標準職業分類」に基づく区分にて表記しています。
6. ハローワークインターネットサービスの機能拡充に伴い、令和3年9月以降の数値には、ハローワークに来所せず、オンライン上で求職登録した求職者数や、求職者がハローワークインターネットサービスの求人に応募した就職件数等が含まれます。

求人求職バランスシート（常用的フルタイム）

2025年10月度

ハローワーク高鍋

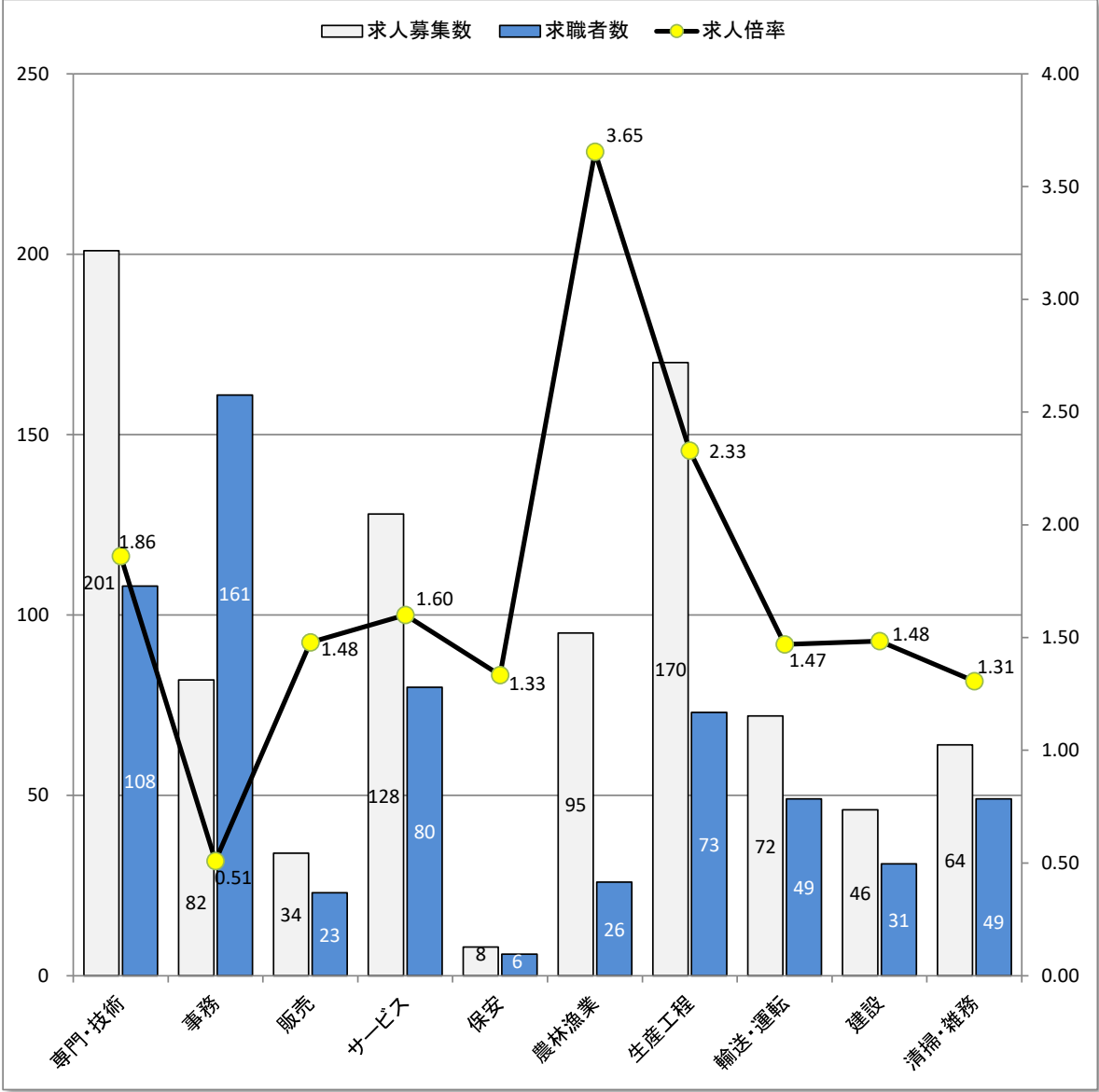

* 求人募集数・求職者数は左目盛(人)、求人倍率は右目盛(倍)

職業別	専門・技術	事務	販売	サービス	保安	農林漁業	生産工程	輸送・運転	建設	清掃・雑務
求人募集数	201	82	34	128	8	95	170	72	46	64
求職者数	108	161	23	80	6	26	73	49	31	49
求人倍率	1.86	0.51	1.48	1.60	1.33	3.65	2.33	1.47	1.48	1.31

- (注) 1. 求人募集数・求職者数・求人倍率は、正式にはそれぞれ有効求人数・有効求職者数・有効求人倍率と云います。
2. 求人倍率は、求職者1人あたりの求人募集数を意味しています。
3. 求人募集数・求職者数には、臨時・季節は含みません。
4. 「管理職」等、表示していない職業もあります。
5. 職業は平成21年改訂の「日本標準職業分類」に基づく区分にて表記しています。
6. ハローワークインターネットサービスの機能拡充に伴い、令和3年9月以降の数値には、ハローワークに来所せず、オンライン上で求職登録した求職者数や、求職者がハローワークインターネットサービスの求人に応募した就職件数等が含まれます。

求人求職バランスシート（常用的パート）

2025年10月度

ハローワーク高鍋

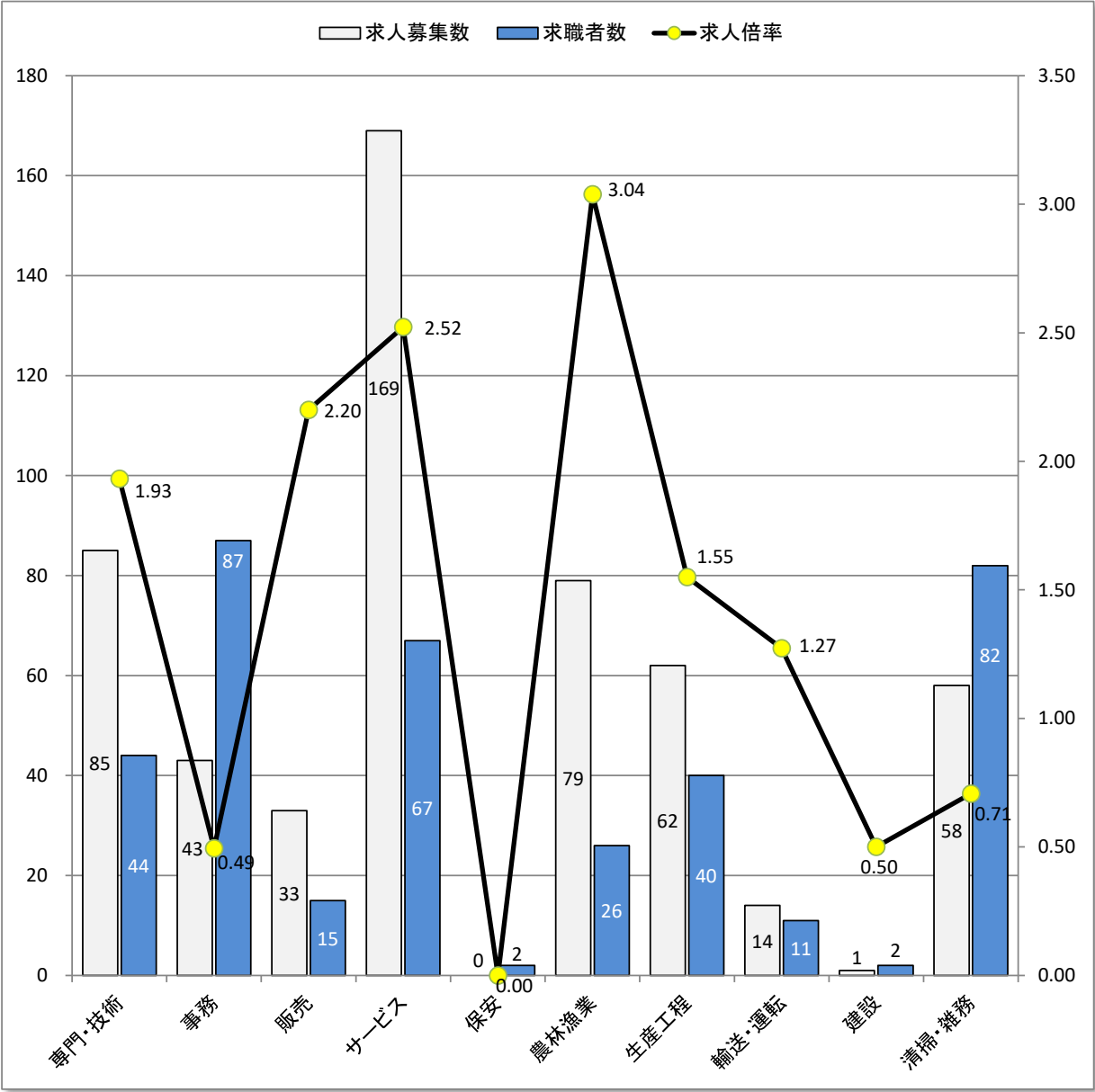

* 求人募集数・求職者数は左目盛（人）、求人倍率は右目盛（倍）

職業別	専門・技術	事務	販売	サービス	保安	農林漁業	生産工程	輸送・運転	建設	清掃・雑務
求人募集数	85	43	33	169	0	79	62	14	1	58
求職者数	44	87	15	67	2	26	40	11	2	82
求人倍率	1.93	0.49	2.20	2.52	0.00	3.04	1.55	1.27	0.50	0.71

- （注）
- 求人募集数・求職者数・求人倍率は、正式にはそれぞれ有効求人数・有効求職者数・有効求人倍率と言います。
 - 求人倍率は、求職者1人あたりの求人募集数を意味しています。
 - 求人募集数・求職者数には、臨時・季節は含みません。
 - 「管理職」等、表示していない職業もあります。
 - 職業は平成21年改訂の「日本標準職業分類」に基づく区分にて表記しています。
 - ハローワークインターネットサービスの機能拡充に伴い、令和3年9月以降の数値には、ハローワークに来所せず、オンライン上で求職登録した求職者数や、求職者がハローワークインターネットサービスの求人に応募した就職件数等が含まれます。