

求人・求職バランスシート(常用)

2025年 2月度

ハローワーク高鍋

		フルタイム						パートタイム					
		計	24歳以下	25～34歳	35～44歳	45～54歳	55歳以上	計	24歳以下	25～34歳	35～44歳	45～54歳	55歳以上
合計	求人数	1,023	217	223	212	191	180	631	117	119	119	119	157
	求職者数	808	79	155	149	168	257	552	34	63	87	90	278
	求人倍率	1.27	2.75	1.44	1.42	1.14	0.70	1.14	3.44	1.89	1.37	1.32	0.56
管理的職業従事者	求人数	3	1	1	1	0	0	0	0	0	0	0	0
	求職者数	1	0	0	0	0	1	0	0	0	0	0	0
	求人倍率	3.00	-	-	-	-	0.00	-	-	-	-	-	-
専門的・技術的職業従事者	求人数	243	54	53	50	46	40	109	21	21	21	21	25
	求職者数	112	14	27	20	20	31	38	2	7	6	6	17
	求人倍率	2.17	3.86	1.96	2.50	2.30	1.29	2.87	10.50	3.00	3.50	3.50	1.47
事務従事者	求人数	80	18	19	16	13	14	74	14	14	14	14	18
	求職者数	157	14	34	37	30	42	83	2	12	27	16	26
	求人倍率	0.51	1.29	0.56	0.43	0.43	0.33	0.89	7.00	1.17	0.52	0.88	0.69
販売従事者	求人数	41	9	9	9	7	7	36	7	7	7	7	8
	求職者数	32	4	6	3	9	10	21	1	1	6	3	10
	求人倍率	1.28	2.25	1.50	3.00	0.78	0.70	1.71	7.00	7.00	1.17	2.33	0.80
サービス職業従事者	求人数	191	39	39	39	38	36	222	41	42	42	42	55
	求職者数	74	5	14	17	15	23	68	6	7	10	10	35
	求人倍率	2.58	7.80	2.79	2.29	2.53	1.57	3.26	6.83	6.00	4.20	4.20	1.57
保安職業従事者	求人数	14	2	3	3	3	3	3	0	0	1	1	1
	求職者数	5	0	0	1	2	2	2	0	0	0	0	2
	求人倍率	2.80	-	-	3.00	1.50	1.50	1.50	-	-	-	-	0.50
農林漁業従事者	求人数	71	15	15	15	13	13	52	10	10	10	10	12
	求職者数	19	0	2	4	6	7	25	2	4	0	3	16
	求人倍率	3.74	-	7.50	3.75	2.17	1.86	2.08	5.00	2.50	-	3.33	0.75
生産工程従事者	求人数	180	39	41	39	34	27	45	8	9	9	9	10
	求職者数	79	7	13	16	21	22	30	2	2	5	5	16
	求人倍率	2.28	5.57	3.15	2.44	1.62	1.23	1.50	4.00	4.50	1.80	1.80	0.63
輸送・機械運転従事者	求人数	70	13	16	15	14	12	12	2	2	2	2	4
	求職者数	44	0	1	5	13	25	12	0	0	0	0	12
	求人倍率	1.59	-	16.00	3.00	1.08	0.48	1.00	-	-	-	-	0.33
建設・採掘従事者	求人数	71	14	14	14	13	16	4	0	1	1	1	1
	求職者数	17	1	5	2	3	6	2	0	0	1	0	1
	求人倍率	4.18	14.00	2.80	7.00	4.33	2.67	2.00	-	-	1.00	-	1.00
運搬・清掃・包装等従事者	求人数	59	12	13	12	10	12	74	13	14	14	14	19
	求職者数	51	1	3	12	15	20	71	1	8	6	18	38
	求人倍率	1.16	12.00	4.33	1.00	0.67	0.60	1.04	13.00	1.75	2.33	0.78	0.50

(注)

1. 求人数・求職者数・求人倍率はそれぞれ正式には、月間有効求人数・月間有効求職者数・月間有効求人倍率といます。
2. 合計欄には「職業を決めかねている者等どの分類にも属さない求職区分」の数が含まれます。
3. 求人倍率とは、1人の求職者に対し、何人分の求人があるかを示す指標です。
4. 人数に臨時・季節は含まれません。
5. 職業は平成21年改訂の「日本標準職業分類」に基づく区分にて表記しています。
6. ハローワークインターネットサービスの機能拡充に伴い、令和3年9月以降の数値には、ハローワークに来所せず、オンライン上で求職登録した求職者数や、求職者がハローワークインターネットサービスの求人に応募した就職件数等が含まれます。

求人求職バランスシート (常用的フルタイム)

2025年 2月度

ハローワーク高鍋

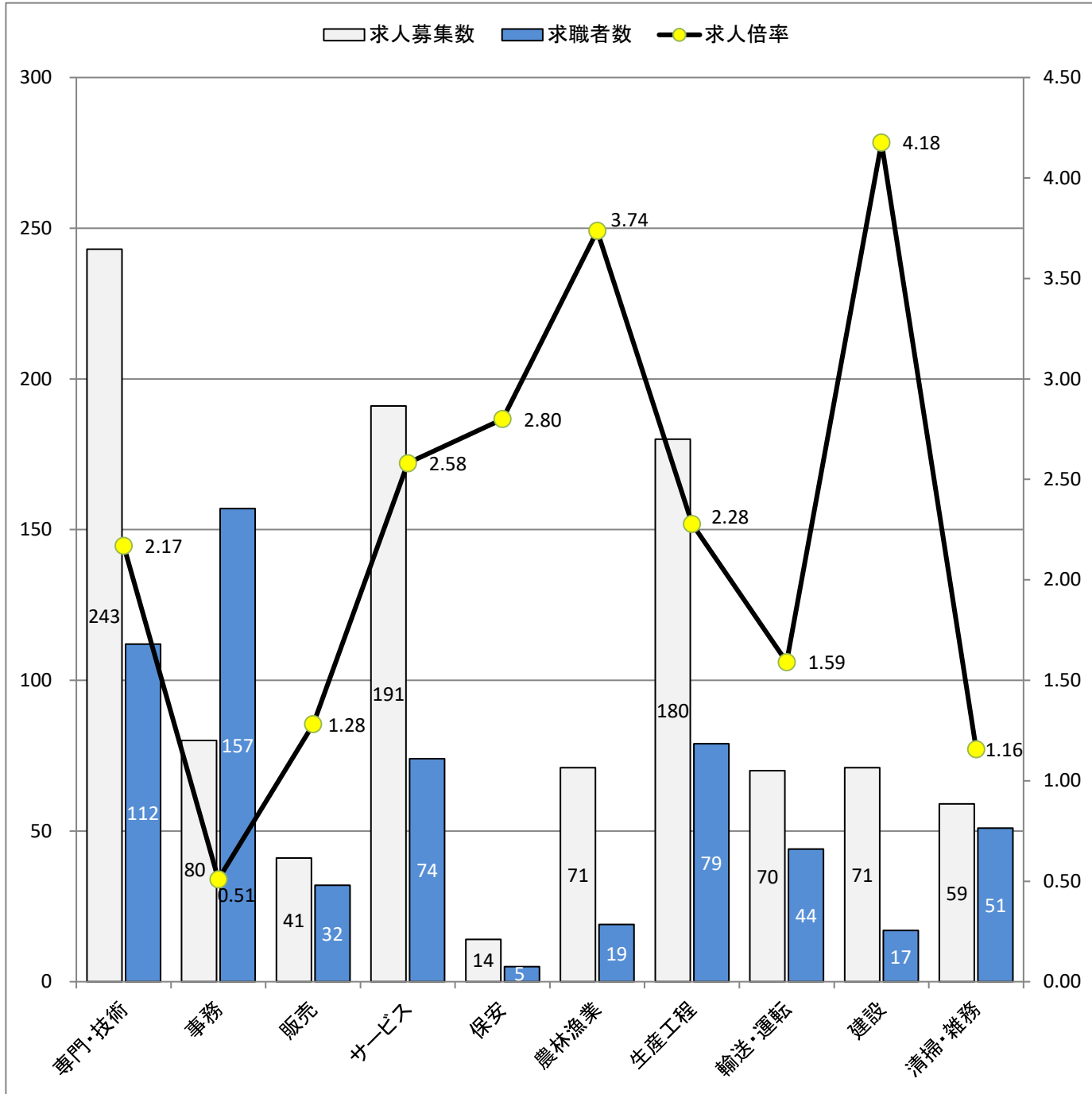

* 求人募集数・求職者数は左目盛(人)、求人倍率は右目盛(倍)

職業別	専門・技術	事務	販売	サービス	保安	農林漁業	生産工程	輸送・運転	建設	清掃・雑務
求人募集数	243	80	41	191	14	71	180	70	71	59
求職者数	112	157	32	74	5	19	79	44	17	51
求人倍率	2.17	0.51	1.28	2.58	2.80	3.74	2.28	1.59	4.18	1.16

- (注) 1. 求人募集数・求職者数・求人倍率は、正式にはそれぞれ有効求人数・有効求職者数・有効求人倍率と云います。
 2. 求人倍率は、求職者1人あたりの求人募集数を意味しています。
 3. 求人募集数・求職者数には、臨時・季節は含みません。
 4. 「管理職」等、表示していない職業もあります。
 5. 職業は平成21年改訂の「日本標準職業分類」に基づく区分にて表記しています。
 6. ハローワークインターネットサービスの機能拡充に伴い、令和3年9月以降の数値には、ハローワークに来所せず、オンライン上で求職登録した求職者数や、求職者がハローワークインターネットサービスの求人に応募した就職件数等が含まれます。

求人求職バランスシート (常用的パート)

2025年 2月度

ハローワーク高鍋

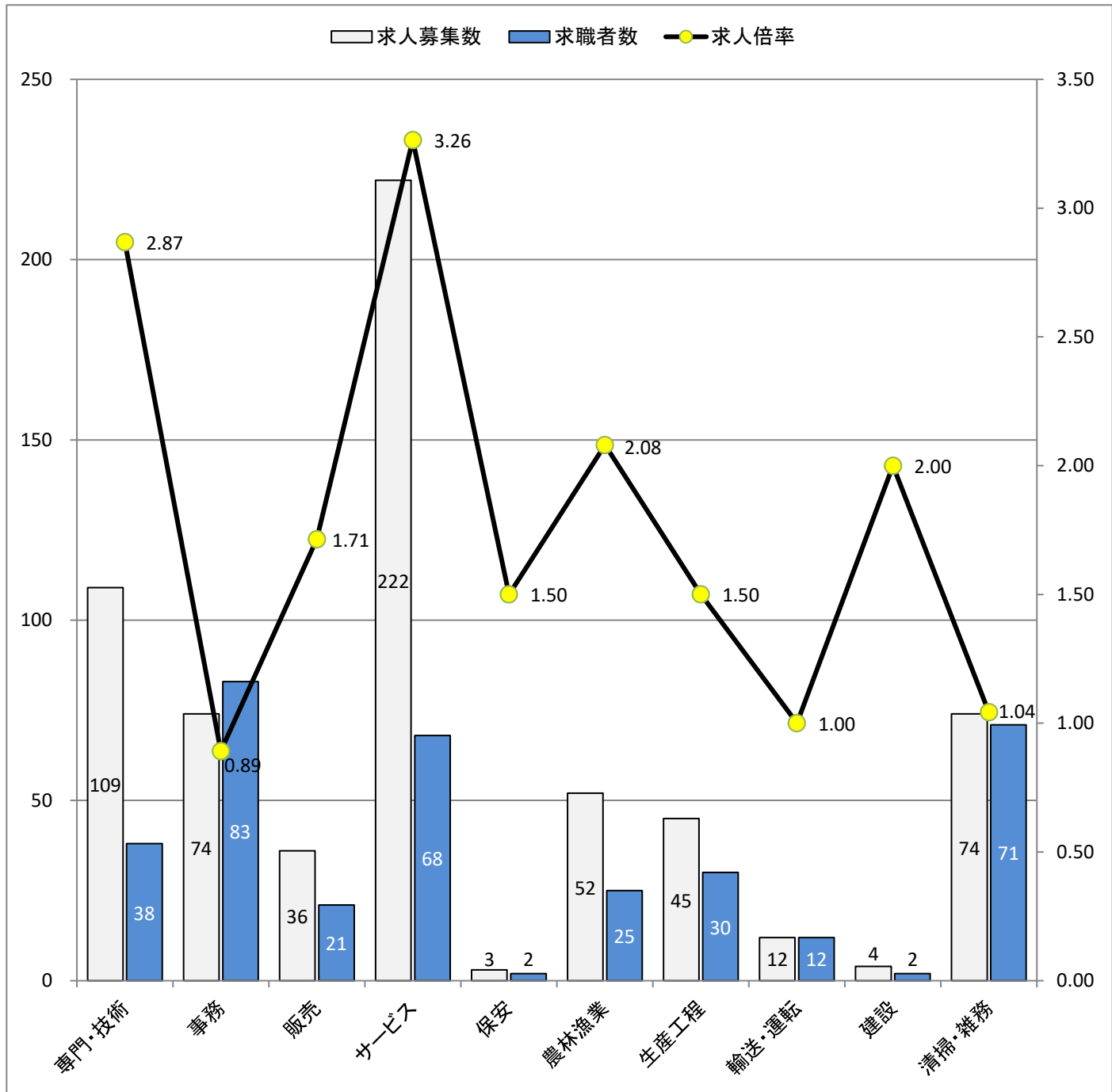

* 求人募集数・求職者数は左目盛(人)、求人倍率は右目盛(倍)

職業別	専門・技術	事務	販売	サービス	保安	農林漁業	生産工程	輸送・運転	建設	清掃・雑務
求人募集数	109	74	36	222	3	52	45	12	4	74
求職者数	38	83	21	68	2	25	30	12	2	71
求人倍率	2.87	0.89	1.71	3.26	1.50	2.08	1.50	1.00	2.00	1.04

- (注) 1. 求人募集数・求職者数・求人倍率は、正式にはそれぞれ有効求人数・有効求職者数・有効求人倍率と言います。
 2. 求人倍率は、求職者1人あたりの求人募集数を意味しています。
 3. 求人募集数・求職者数には、臨時・季節は含みません。
 4. 「管理職」等、表示していない職業もあります。
 5. 職業は平成21年改訂の「日本標準職業分類」に基づく区分にて表記しています。
 6. ハローワークインターネットサービスの機能拡充に伴い、令和3年9月以降の数値には、ハローワークに来所せず、オンライン上で求職登録した求職者数や、求職者がハローワークインターネットサービスの求人に応募した就職件数等が含まれます。