

求人・求職バランスシート(常用)

2025年1月度

ハローワーク日向

		フルタイム						パートタイム					
		計	24歳以下	25～34歳	35～44歳	45～54歳	55歳以上	計	24歳以下	25～34歳	35～44歳	45～54歳	55歳以上
合計	求人数	1,108	238	249	236	205	180	527	102	105	105	105	110
	求職者数	695	62	136	126	175	196	505	14	45	76	76	294
	求人倍率	1.59	3.84	1.83	1.87	1.17	0.92	1.04	7.29	2.33	1.38	1.38	0.37
管理的職業従事者	求人数	12	3	3	3	2	1	0	0	0	0	0	0
	求職者数	2	0	0	0	0	2	0	0	0	0	0	0
	求人倍率	6.00	-	-	-	-	0.50	-	-	-	-	-	-
専門的・技術的職業従事者	求人数	270	59	59	56	52	44	65	13	13	13	13	13
	求職者数	129	14	26	23	36	30	49	0	8	14	3	24
	求人倍率	2.09	4.21	2.27	2.43	1.44	1.47	1.33	-	1.63	0.93	4.33	0.54
事務従事者	求人数	107	25	25	23	19	15	69	13	14	14	14	14
	求職者数	118	10	34	28	27	19	82	1	12	18	23	28
	求人倍率	0.91	2.50	0.74	0.82	0.70	0.79	0.84	13.00	1.17	0.78	0.61	0.50
販売従事者	求人数	62	16	15	13	9	9	40	8	8	8	8	8
	求職者数	27	2	3	6	9	7	31	1	6	4	7	13
	求人倍率	2.30	8.00	5.00	2.17	1.00	1.29	1.29	8.00	1.33	2.00	1.14	0.62
サービス職業従事者	求人数	135	27	28	28	27	25	234	44	48	48	48	46
	求職者数	53	9	12	4	13	15	53	2	3	8	6	34
	求人倍率	2.55	3.00	2.33	7.00	2.08	1.67	4.42	22.00	16.00	6.00	8.00	1.35
保安職業従事者	求人数	10	1	2	2	2	3	0	0	0	0	0	0
	求職者数	5	1	0	0	2	2	4	0	0	0	0	4
	求人倍率	2.00	1.00	-	-	1.00	1.50	0.00	-	-	-	-	0.00
農林漁業従事者	求人数	32	7	7	7	6	5	16	3	3	3	3	4
	求職者数	15	1	3	3	1	7	8	0	0	1	0	7
	求人倍率	2.13	7.00	2.33	2.33	6.00	0.71	2.00	-	-	3.00	-	0.57
生産工程従事者	求人数	173	38	40	37	30	28	50	10	10	10	10	10
	求職者数	75	8	14	13	20	20	21	1	0	4	3	13
	求人倍率	2.31	4.75	2.86	2.85	1.50	1.40	2.38	10.00	-	2.50	3.33	0.77
輸送・機械運転従事者	求人数	133	27	29	29	27	21	7	2	2	1	1	1
	求職者数	35	2	2	6	6	19	6	0	0	0	0	6
	求人倍率	3.80	13.50	14.50	4.83	4.50	1.11	1.17	-	-	-	-	0.17
建設・採掘従事者	求人数	134	26	31	29	25	23	3	0	0	1	1	1
	求職者数	30	2	6	5	5	12	5	1	0	0	0	4
	求人倍率	4.47	13.00	5.17	5.80	5.00	1.92	0.60	0.00	-	-	-	0.25
運搬・清掃・包装等従事者	求人数	40	10	9	9	6	6	43	8	8	8	8	11
	求職者数	37	1	3	5	10	18	89	3	8	11	9	58
	求人倍率	1.08	10.00	3.00	1.80	0.60	0.33	0.48	2.67	1.00	0.73	0.89	0.19

(注)

1. 求人数・求職者数・求人倍率はそれぞれ正式には、月間有効求人数・月間有効求職者数・月間有効求人倍率といます。
2. 合計欄には「職業を決めかねている者等どの分類にも属さない求職区分」の数が含まれます。
3. 求人倍率とは、1人の求職者に対し、何人分の求人があるかを示す指標です。
4. 人数に臨時・季節は含まれません。
5. 職業は平成21年改訂の「日本標準職業分類」に基づく区分にて表記しています。
6. ハローワークインターネットサービスの機能拡充に伴い、令和3年9月以降の数値には、ハローワークに来所せず、オンライン上で求職登録した求職者数や、求職者がハローワークインターネットサービスの求人に応募した就職件数等が含まれます。

求人求職バランスシート (常用的フルタイム)

2025年 1月度

ハローワーク日向

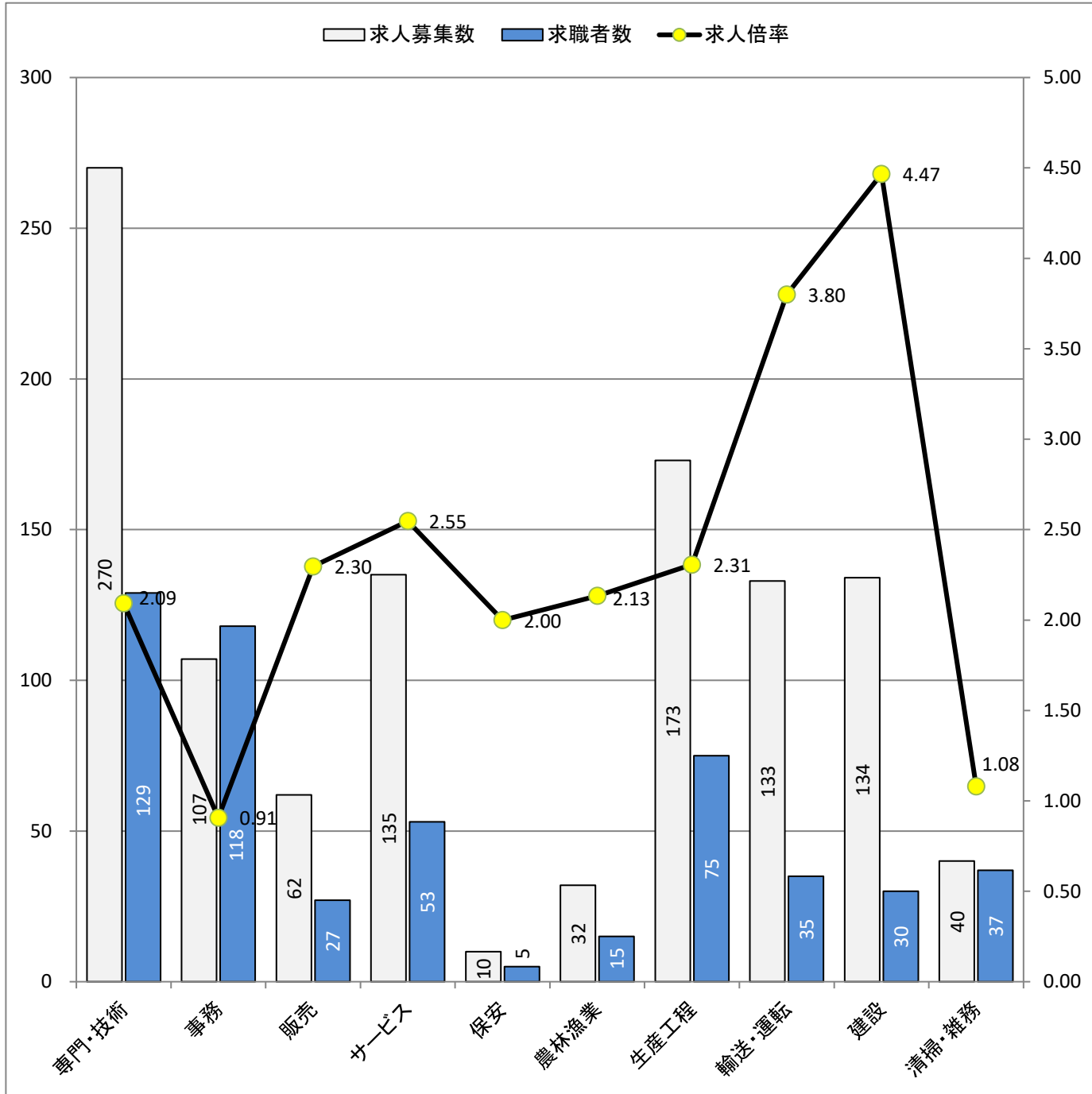

* 求人募集数・求職者数は左目盛(人)、求人倍率は右目盛(倍)

職業別	専門・技術	事務	販売	サービス	保安	農林漁業	生産工程	輸送・運転	建設	清掃・雑務
求人募集数	270	107	62	135	10	32	173	133	134	40
求職者数	129	118	27	53	5	15	75	35	30	37
求人倍率	2.09	0.91	2.30	2.55	2.00	2.13	2.31	3.80	4.47	1.08

- (注) 1. 求人募集数・求職者数・求人倍率は、正式にはそれぞれ有効求人数・有効求職者数・有効求人倍率と云います。
 2. 求人倍率は、求職者1人あたりの求人募集数を意味しています。
 3. 求人募集数・求職者数には、臨時・季節は含みません。
 4. 「管理職」等、表示していない職業もあります。
 5. 職業は平成21年改訂の「日本標準職業分類」に基づく区分にて表記しています。
 6. ハローワークインターネットサービスの機能拡充に伴い、令和3年9月以降の数値には、ハローワークに来所せず、オンライン上で求職登録した求職者数や、求職者がハローワークインターネットサービスの求人に応募した就職件数等が含まれます。

求人求職バランスシート (常用的パート)

2025年 1月度

ハローワーク日向

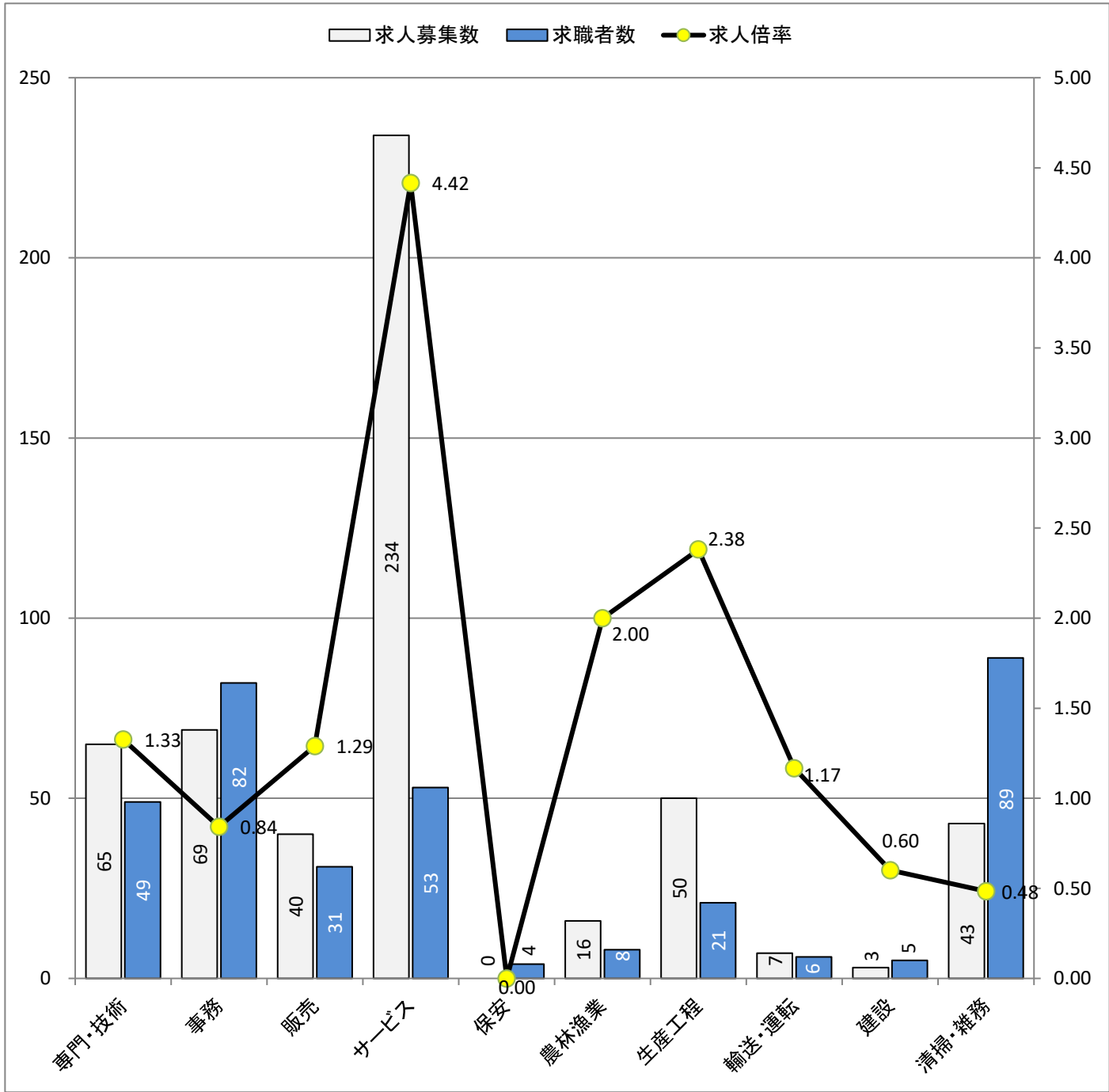

* 求人募集数・求職者数は左目盛(人)、求人倍率は右目盛(倍)

職業別	専門・技術	事務	販売	サービス	保安	農林漁業	生産工程	輸送・運転	建設	清掃・雑務
求人募集数	65	69	40	234	0	16	50	7	3	43
求職者数	49	82	31	53	4	8	21	6	5	89
求人倍率	1.33	0.84	1.29	4.42	0.00	2.00	2.38	1.17	0.60	0.48

- (注) 1. 求人募集数・求職者数・求人倍率は、正式にはそれぞれ有効求人数・有効求職者数・有効求人倍率と言います。
 2. 求人倍率は、求職者1人あたりの求人募集数を意味しています。
 3. 求人募集数・求職者数には、臨時・季節は含みません。
 4. 「管理職」等、表示していない職業もあります。
 5. 職業は平成21年改訂の「日本標準職業分類」に基づく区分にて表記しています。
 6. ハローワークインターネットサービスの機能拡充に伴い、令和3年9月以降の数値には、ハローワークに来所せず、オンライン上で求職登録した求職者数や、求職者がハローワークインターネットサービスの求人に応募した就職件数等が含まれます。