

求人・求職バランスシート(常用)

2025年 1月度

ハローワーク宮崎

		フルタイム						パートタイム					
		計	24歳以下	25～34歳	35～44歳	45～54歳	55歳以上	計	24歳以下	25～34歳	35～44歳	45～54歳	55歳以上
合計	求人数	6,757	1,471	1,524	1,403	1,230	1,129	3,236	608	625	623	620	760
	求職者数	5,358	490	1,231	1,058	1,246	1,333	3,546	139	431	564	654	1,758
	求人倍率	1.26	3.00	1.24	1.33	0.99	0.85	0.91	4.37	1.45	1.10	0.95	0.43
管理的職業従事者	求人数	84	24	25	18	9	8	0	0	0	0	0	0
	求職者数	14	0	0	1	1	12	3	0	1	0	0	2
	求人倍率	6.00	-	-	18.00	9.00	0.67	0.00	-	0.00	-	-	0.00
専門的・技術的職業従事者	求人数	1,952	427	424	397	377	327	633	123	124	124	124	138
	求職者数	1,012	83	301	211	223	194	384	5	72	82	63	162
	求人倍率	1.93	5.14	1.41	1.88	1.69	1.69	1.65	24.60	1.72	1.51	1.97	0.85
事務従事者	求人数	851	201	200	176	142	132	448	86	86	86	86	104
	求職者数	1,374	120	314	279	367	294	716	17	85	160	168	286
	求人倍率	0.62	1.68	0.64	0.63	0.39	0.45	0.63	5.06	1.01	0.54	0.51	0.36
販売従事者	求人数	644	152	153	142	108	89	187	37	37	35	35	43
	求職者数	309	33	78	46	65	87	148	7	23	16	22	80
	求人倍率	2.08	4.61	1.96	3.09	1.66	1.02	1.26	5.29	1.61	2.19	1.59	0.54
サービス職業従事者	求人数	1,144	236	244	233	220	211	1,223	227	234	234	234	294
	求職者数	501	40	107	96	136	122	404	11	50	52	63	228
	求人倍率	2.28	5.90	2.28	2.43	1.62	1.73	3.03	20.64	4.68	4.50	3.71	1.29
保安職業従事者	求人数	414	71	98	85	69	91	56	7	10	10	10	19
	求職者数	34	1	3	1	8	21	16	0	0	1	0	15
	求人倍率	12.18	71.00	32.67	85.00	8.63	4.33	3.50	-	-	10.00	-	1.27
農林漁業従事者	求人数	58	13	13	12	9	11	56	11	10	10	10	15
	求職者数	80	9	20	17	21	13	42	2	6	3	10	21
	求人倍率	0.73	1.44	0.65	0.71	0.43	0.85	1.33	5.50	1.67	3.33	1.00	0.71
生産工程従事者	求人数	348	87	87	75	56	43	88	18	18	18	17	17
	求職者数	235	19	56	50	55	55	113	4	10	16	26	57
	求人倍率	1.48	4.58	1.55	1.50	1.02	0.78	0.78	4.50	1.80	1.13	0.65	0.30
輸送・機械運転従事者	求人数	497	99	111	104	99	84	79	14	15	15	15	20
	求職者数	164	3	16	14	41	90	48	0	0	1	1	46
	求人倍率	3.03	33.00	6.94	7.43	2.41	0.93	1.65	-	-	15.00	15.00	0.43
建設・採掘従事者	求人数	430	89	93	89	81	78	18	3	3	4	4	4
	求職者数	110	15	26	17	21	31	10	0	0	2	0	8
	求人倍率	3.91	5.93	3.58	5.24	3.86	2.52	1.80	-	-	2.00	-	0.50
運搬・清掃・包装等従事者	求人数	335	73	75	72	60	55	448	82	86	86	86	108
	求職者数	337	22	42	70	77	126	586	21	70	73	103	319
	求人倍率	0.99	3.32	1.79	1.03	0.78	0.44	0.76	3.90	1.23	1.18	0.83	0.34

(注)

1. 求人数・求職者数・求人倍率はそれぞれ正式には、月間有効求人数・月間有効求職者数・月間有効求人倍率といたします。
2. 合計欄には「職業を決めかねている者等どの分類にも属さない求職区分」の数が含まれます。
3. 求人倍率とは、1人の求職者に対し、何人分の求人があるかを示す指標です。
4. 人数に臨時・季節は含まれません。
5. 職業は平成21年改訂の「日本標準職業分類」に基づく区分にて表記しています。
6. ハローワークインターネットサービスの機能拡充に伴い、令和3年9月以降の数値には、ハローワークに来所せず、オンライン上で求職登録した求職者数や、求職者がハローワークインターネットサービスの求人に応募した就職件数等が含まれます。

求人求職バランスシート (常用的フルタイム)

2025年 1月度

ハローワーク宮崎

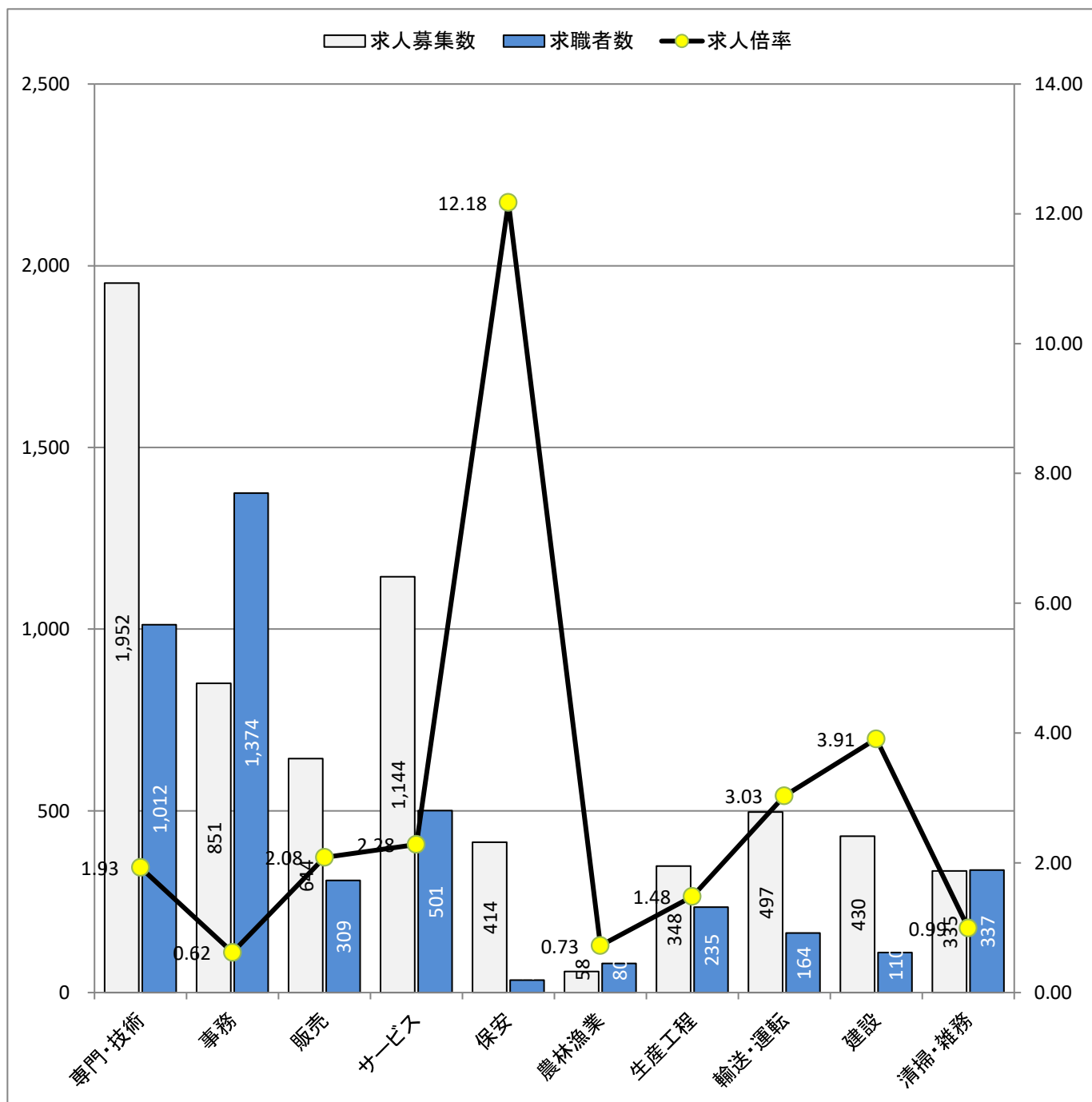

* 求人募集数・求職者数は左目盛(人)、求人倍率は右目盛(倍)

職業別	専門・技術	事務	販売	サービス	保安	農林漁業	生産工程	輸送・運転	建設	清掃・雑務
求人募集数	1,952	851	644	1,144	414	58	348	497	430	335
求職者数	1,012	1,374	309	501	34	80	235	164	110	337
求人倍率	1.93	0.62	2.08	2.28	12.18	0.73	1.48	3.03	3.91	0.99

- (注) 1. 求人募集数・求職者数・求人倍率は、正式にはそれぞれ有効求人人数・有効求職者数・有効求人倍率と云います。
 2. 求人倍率は、求職者1人あたりの求人募集数を意味しています。
 3. 求人募集数・求職者数には、臨時・季節は含みません。
 4. 「管理職」等、表示していない職業もあります。
 5. 職業は平成21年改訂の「日本標準職業分類」に基づく区分にて表記しています。
 6. ハローワークインターネットサービスの機能拡充に伴い、令和3年9月以降の数値には、ハローワークに来所せず、オンライン上で求職登録した求職者数や、求職者がハローワークインターネットサービスの求人に応募した就職件数等が含まれます。

求人求職バランスシート (常用的パート)

2025年 1月度

ハローワーク宮崎

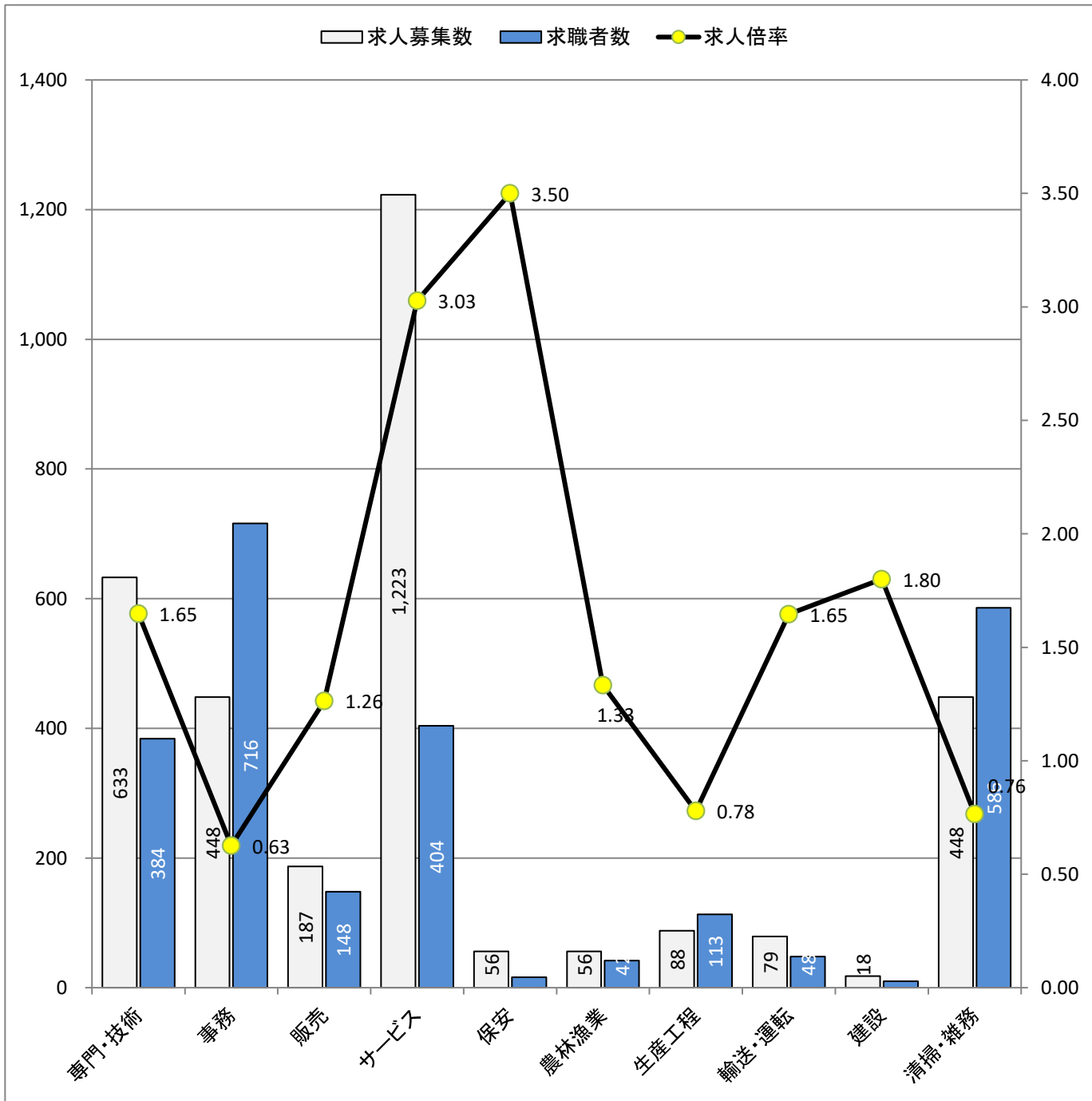

* 求人募集数・求職者数は左目盛(人)、求人倍率は右目盛(倍)

職業別	専門・技術	事務	販売	サービス	保安	農林漁業	生産工程	輸送・運転	建設	清掃・雑務
求人募集数	633	448	187	1,223	56	56	88	79	18	448
求職者数	384	716	148	404	16	42	113	48	10	586
求人倍率	1.65	0.63	1.26	3.03	3.50	1.33	0.78	1.65	1.80	0.76

- (注) 1. 求人募集数・求職者数・求人倍率は、正式にはそれぞれ有効求人人数・有効求職者数・有効求人倍率とします。
 2. 求人倍率は、求職者1人あたりの求人募集数を意味しています。
 3. 求人募集数・求職者数には、臨時・季節は含みません。
 4. 「管理職」等、表示していない職業もあります。
 5. 職業は平成21年改訂の「日本標準職業分類」に基づく区分にて表記しています。
 6. ハローワークインターネットサービスの機能拡充に伴い、令和3年9月以降の数値には、ハローワークに来所せず、オンライン上で求職登録した求職者数や、求職者がハローワークインターネットサービスの求人に応募した就職件数等が含まれます。