

求人・求職バランスシート(常用)

2024年12月度

ハローワーク高鍋

		フルタイム						パートタイム					
		計	24歳以下	25～34歳	35～44歳	45～54歳	55歳以上	計	24歳以下	25～34歳	35～44歳	45～54歳	55歳以上
合計	求人数	967	206	211	199	181	170	582	108	111	110	110	143
	求職者数	770	70	154	168	149	229	561	36	62	82	82	299
	求人倍率	1.26	2.94	1.37	1.18	1.21	0.74	1.04	3.00	1.79	1.34	1.34	0.48
管理的職業従事者	求人数	3	1	1	1	0	0	0	0	0	0	0	0
	求職者数	3	0	0	1	0	2	0	0	0	0	0	0
	求人倍率	1.00	-	-	1.00	-	0.00	-	-	-	-	-	-
専門的・技術的職業従事者	求人数	234	52	53	48	45	36	87	17	17	17	17	19
	求職者数	105	11	23	27	19	25	41	1	8	6	8	18
	求人倍率	2.23	4.73	2.30	1.78	2.37	1.44	2.12	17.00	2.13	2.83	2.13	1.06
事務従事者	求人数	70	16	16	14	12	12	48	9	9	10	10	10
	求職者数	146	14	38	36	25	33	89	2	11	29	14	33
	求人倍率	0.48	1.14	0.42	0.39	0.48	0.36	0.54	4.50	0.82	0.34	0.71	0.30
販売従事者	求人数	29	7	7	6	5	4	24	4	5	5	5	5
	求職者数	27	2	3	6	10	6	22	1	0	8	2	11
	求人倍率	1.07	3.50	2.33	1.00	0.50	0.67	1.09	4.00	-	0.63	2.50	0.45
サービス職業従事者	求人数	201	41	42	41	40	37	207	38	39	39	39	52
	求職者数	70	6	20	8	11	25	64	7	5	10	8	34
	求人倍率	2.87	6.83	2.10	5.13	3.64	1.48	3.23	5.43	7.80	3.90	4.88	1.53
保安職業従事者	求人数	6	1	1	1	1	2	0	0	0	0	0	0
	求職者数	4	0	0	1	1	2	2	0	0	0	0	2
	求人倍率	1.50	-	-	1.00	1.00	1.00	0.00	-	-	-	-	0.00
農林漁業従事者	求人数	68	15	15	15	11	12	69	13	13	13	13	17
	求職者数	28	4	5	6	4	9	30	3	1	1	5	20
	求人倍率	2.43	3.75	3.00	2.50	2.75	1.33	2.30	4.33	13.00	13.00	2.60	0.85
生産工程従事者	求人数	153	34	34	32	27	26	35	7	7	7	7	7
	求職者数	73	6	12	16	17	22	36	3	4	5	5	19
	求人倍率	2.10	5.67	2.83	2.00	1.59	1.18	0.97	2.33	1.75	1.40	1.40	0.37
輸送・機械運転従事者	求人数	82	15	18	18	17	14	17	3	3	3	3	5
	求職者数	43	1	3	10	12	17	10	0	0	0	0	10
	求人倍率	1.91	15.00	6.00	1.80	1.42	0.82	1.70	-	-	-	-	0.50
建設・採掘従事者	求人数	75	15	15	15	14	16	7	1	1	1	1	3
	求職者数	19	1	5	0	6	7	1	0	0	0	0	1
	求人倍率	3.95	15.00	3.00	-	2.33	2.29	7.00	-	-	-	-	3.00
運搬・清掃・包装等従事者	求人数	46	9	11	9	8	9	88	16	16	16	16	24
	求職者数	55	1	3	16	18	17	75	1	7	5	15	47
	求人倍率	0.84	9.00	3.67	0.56	0.44	0.53	1.17	16.00	2.29	3.20	1.07	0.51

(注)

1. 求人数・求職者数・求人倍率はそれぞれ正式には、月間有効求人数・月間有効求職者数・月間有効求人倍率といます。
2. 合計欄には「職業を決めかねている者等どの分類にも属さない求職区分」の数が含まれます。
3. 求人倍率とは、1人の求職者に対し、何人分の求人があるかを示す指標です。
4. 人数に臨時・季節は含まれません。
5. 職業は平成21年改訂の「日本標準職業分類」に基づく区分にて表記しています。
6. ハローワークインターネットサービスの機能拡充に伴い、令和3年9月以降の数値には、ハローワークに来所せず、オンライン上で求職登録した求職者数や、求職者がハローワークインターネットサービスの求人に応募した就職件数等が含まれます。

求人求職バランスシート (常用的フルタイム)

2024年12月度

ハローワーク高鍋

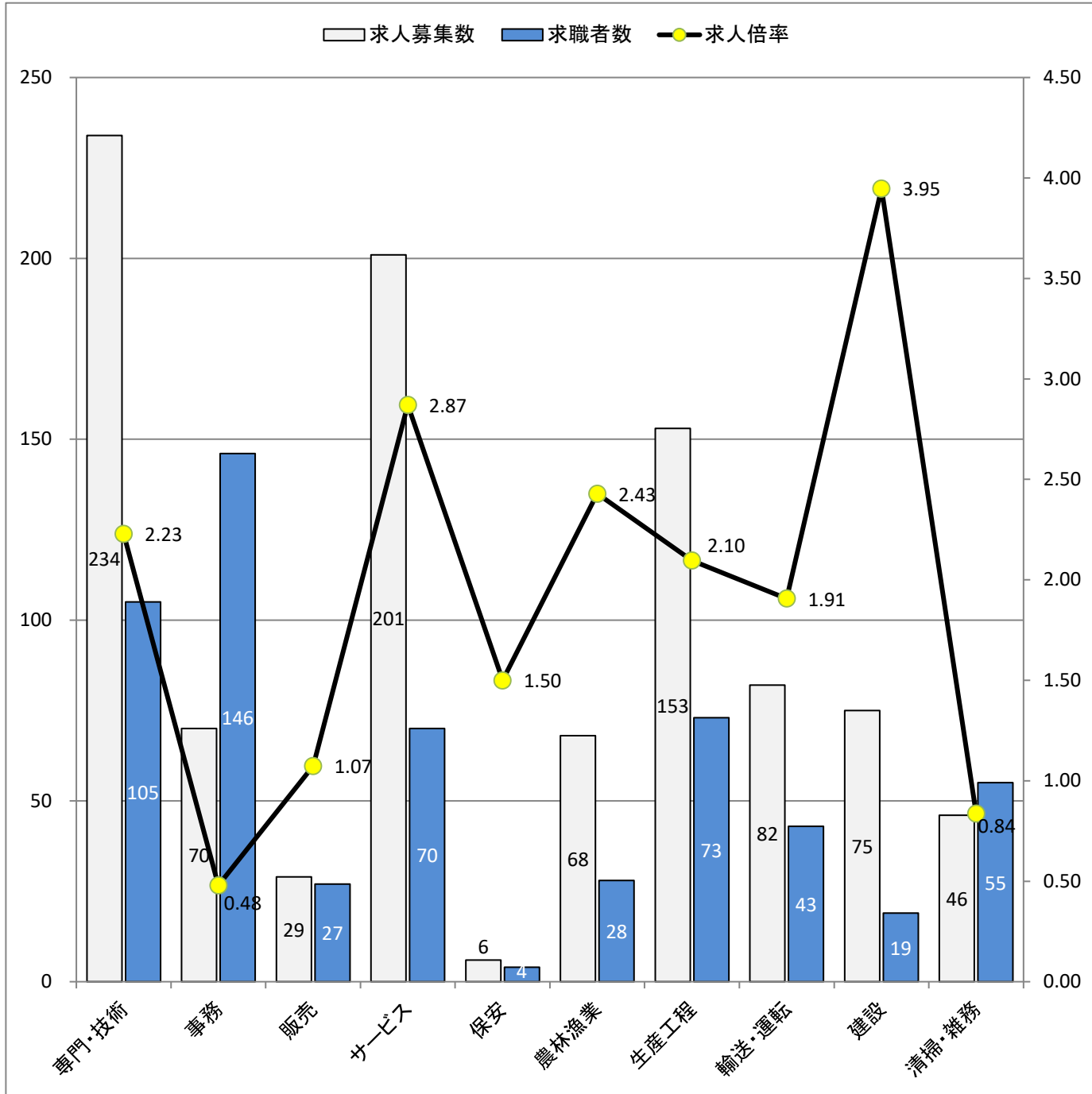

* 求人募集数・求職者数は左目盛(人)、求人倍率は右目盛(倍)

職業別	専門・技術	事務	販売	サービス	保安	農林漁業	生産工程	輸送・運転	建設	清掃・雑務
求人募集数	234	70	29	201	6	68	153	82	75	46
求職者数	105	146	27	70	4	28	73	43	19	55
求人倍率	2.23	0.48	1.07	2.87	1.50	2.43	2.10	1.91	3.95	0.84

- (注) 1. 求人募集数・求職者数・求人倍率は、正式にはそれぞれ有効求人数・有効求職者数・有効求人倍率と云います。
 2. 求人倍率は、求職者1人あたりの求人募集数を意味しています。
 3. 求人募集数・求職者数には、臨時・季節は含みません。
 4. 「管理職」等、表示していない職業もあります。
 5. 職業は平成21年改訂の「日本標準職業分類」に基づく区分にて表記しています。
 6. ハローワークインターネットサービスの機能拡充に伴い、令和3年9月以降の数値には、ハローワークに来所せず、オンライン上で求職登録した求職者数や、求職者がハローワークインターネットサービスの求人に応募した就職件数等が含まれます。

求人求職バランスシート (常用的パート)

2024年12月度

ハローワーク高鍋

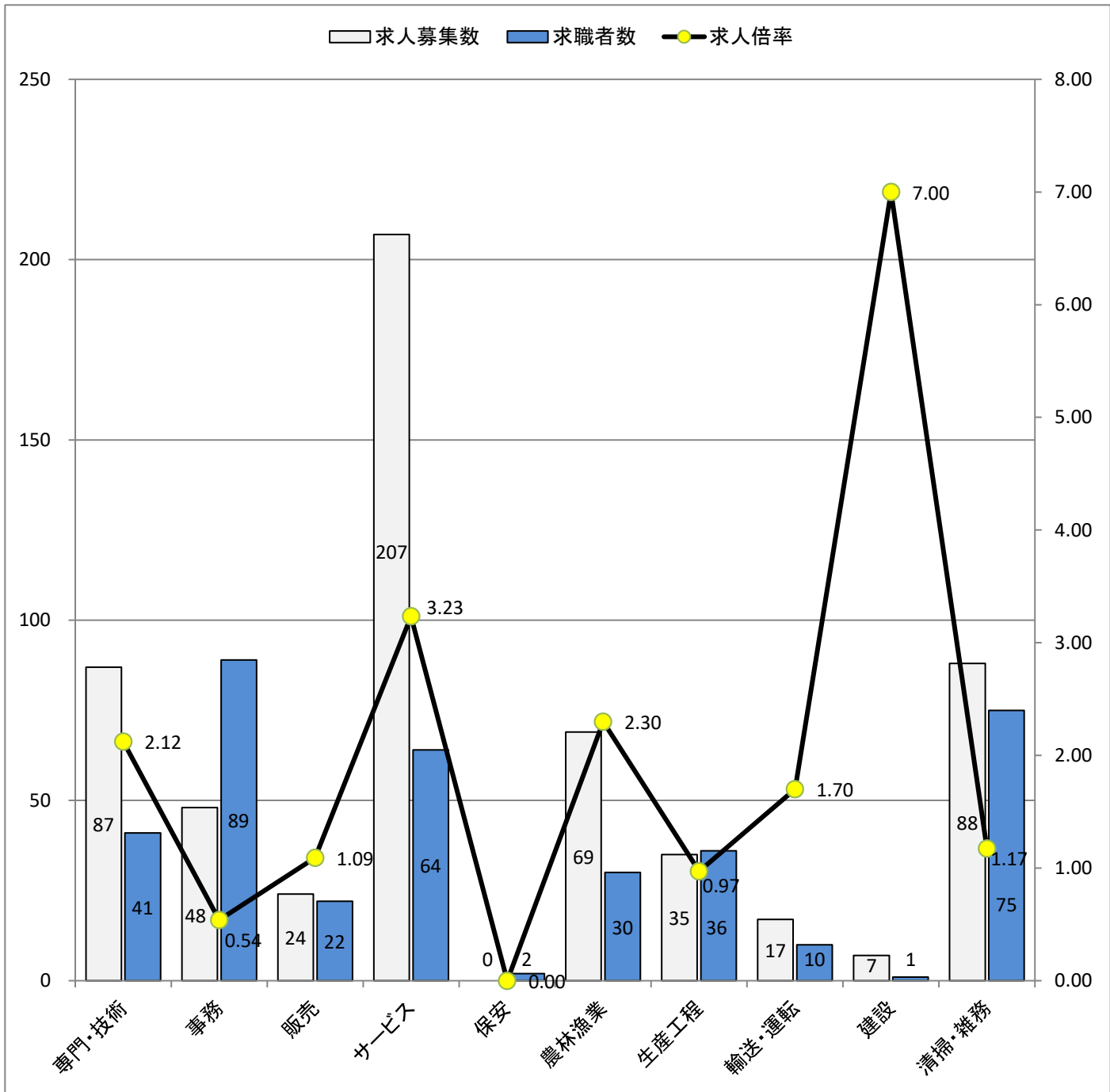

* 求人募集数・求職者数は左目盛(人)、求人倍率は右目盛(倍)

職業別	専門・技術	事務	販売	サービス	保安	農林漁業	生産工程	輸送・運転	建設	清掃・雑務
求人募集数	87	48	24	207	0	69	35	17	7	88
求職者数	41	89	22	64	2	30	36	10	1	75
求人倍率	2.12	0.54	1.09	3.23	0.00	2.30	0.97	1.70	7.00	1.17

- (注) 1. 求人募集数・求職者数・求人倍率は、正式にはそれぞれ有効求人数・有効求職者数・有効求人倍率と云います。
 2. 求人倍率は、求職者1人あたりの求人募集数を意味しています。
 3. 求人募集数・求職者数には、臨時・季節は含みません。
 4. 「管理職」等、表示していない職業もあります。
 5. 職業は平成21年改訂の「日本標準職業分類」に基づく区分にて表記しています。
 6. ハローワークインターネットサービスの機能拡充に伴い、令和3年9月以降の数値には、ハローワークに来所せず、オンライン上で求職登録した求職者数や、求職者がハローワークインターネットサービスの求人に応募した就職件数等が含まれます。