

## 求人・求職バランスシート(常用)

2024年12月度

ハローワーク延岡

		フルタイム						パートタイム					
		計	24歳以下	25～34歳	35～44歳	45～54歳	55歳以上	計	24歳以下	25～34歳	35～44歳	45～54歳	55歳以上
合計	求人数	1,588	351	361	336	272	268	745	137	140	140	140	188
	求職者数	1,065	120	205	220	225	295	662	23	61	89	86	403
	求人倍率	1.49	2.93	1.76	1.53	1.21	0.91	1.13	5.96	2.30	1.57	1.63	0.47
管理的職業従事者	求人数	4	1	1	1	1	0	7	1	1	1	1	3
	求職者数	4	0	0	0	1	3	0	0	0	0	0	0
	求人倍率	1.00	-	-	-	1.00	0.00	-	-	-	-	-	-
専門的・技術的職業従事者	求人数	418	92	91	86	78	71	90	17	17	17	17	22
	求職者数	182	15	48	32	38	49	61	3	7	11	4	36
	求人倍率	2.30	6.13	1.90	2.69	2.05	1.45	1.48	5.67	2.43	1.55	4.25	0.61
事務従事者	求人数	152	36	35	33	25	23	71	13	14	14	14	16
	求職者数	224	37	52	55	39	41	114	3	23	22	23	43
	求人倍率	0.68	0.97	0.67	0.60	0.64	0.56	0.62	4.33	0.61	0.64	0.61	0.37
販売従事者	求人数	97	29	29	21	10	8	62	11	11	11	11	18
	求職者数	41	5	10	11	8	7	45	4	1	6	9	25
	求人倍率	2.37	5.80	2.90	1.91	1.25	1.14	1.38	2.75	11.00	1.83	1.22	0.72
サービス職業従事者	求人数	269	54	54	54	53	54	317	58	59	59	59	82
	求職者数	112	14	19	16	27	36	95	3	5	12	8	67
	求人倍率	2.40	3.86	2.84	3.38	1.96	1.50	3.34	19.33	11.80	4.92	7.38	1.22
保安職業従事者	求人数	38	5	7	7	7	12	3	0	0	1	1	1
	求職者数	2	0	0	1	1	0	3	0	0	0	0	3
	求人倍率	19.00	-	-	7.00	7.00	-	1.00	-	-	-	-	0.33
農林漁業従事者	求人数	38	8	9	8	6	7	20	3	4	4	4	5
	求職者数	14	2	1	4	4	3	5	0	1	2	0	2
	求人倍率	2.71	4.00	9.00	2.00	1.50	2.33	4.00	-	4.00	2.00	-	2.50
生産工程従事者	求人数	171	41	44	39	24	23	69	13	13	13	13	17
	求職者数	111	11	19	28	17	36	19	0	4	1	1	13
	求人倍率	1.54	3.73	2.32	1.39	1.41	0.64	3.63	-	3.25	13.00	13.00	1.31
輸送・機械運転従事者	求人数	131	27	29	27	24	24	11	2	2	2	2	3
	求職者数	31	0	3	2	9	17	7	0	0	0	0	7
	求人倍率	4.23	-	9.67	13.50	2.67	1.41	1.57	-	-	-	-	0.43
建設・探掘従事者	求人数	203	42	46	43	35	37	4	0	1	1	1	1
	求職者数	45	9	6	9	9	12	6	0	0	0	1	5
	求人倍率	4.51	4.67	7.67	4.78	3.89	3.08	0.67	-	-	-	1.00	0.20
運搬・清掃・包装等従事者	求人数	67	16	18	16	9	8	91	17	17	17	17	23
	求職者数	64	3	3	14	22	22	83	3	3	6	11	60
	求人倍率	1.05	5.33	6.00	1.14	0.41	0.36	1.10	5.67	5.67	2.83	1.55	0.38

(注)

1. 求人数・求職者数・求人倍率はそれぞれ正式には、月間有効求人数・月間有効求職者数・月間有効求人倍率といいます。
2. 合計欄には「職業を決めかねている者等どの分類にも属さない求職区分」の数が含まれます。
3. 求人倍率とは、1人の求職者に対し、何人分の求人があるかを示す指標です。
4. 人数に臨時・季節は含まれません。
5. 職業は平成21年改訂の「日本標準職業分類」に基づく区分にて表記しています。
6. ハローワークインターネットサービスの機能拡充に伴い、令和3年9月以降の数値には、ハローワークに来所せず、オンライン上で求職登録した求職者数や、求職者がハローワークインターネットサービスの求人に応募した就職件数等が含まれます。

# 求人求職バランスシート (常用的フルタイム)

2024年12月度

ハローワーク延岡

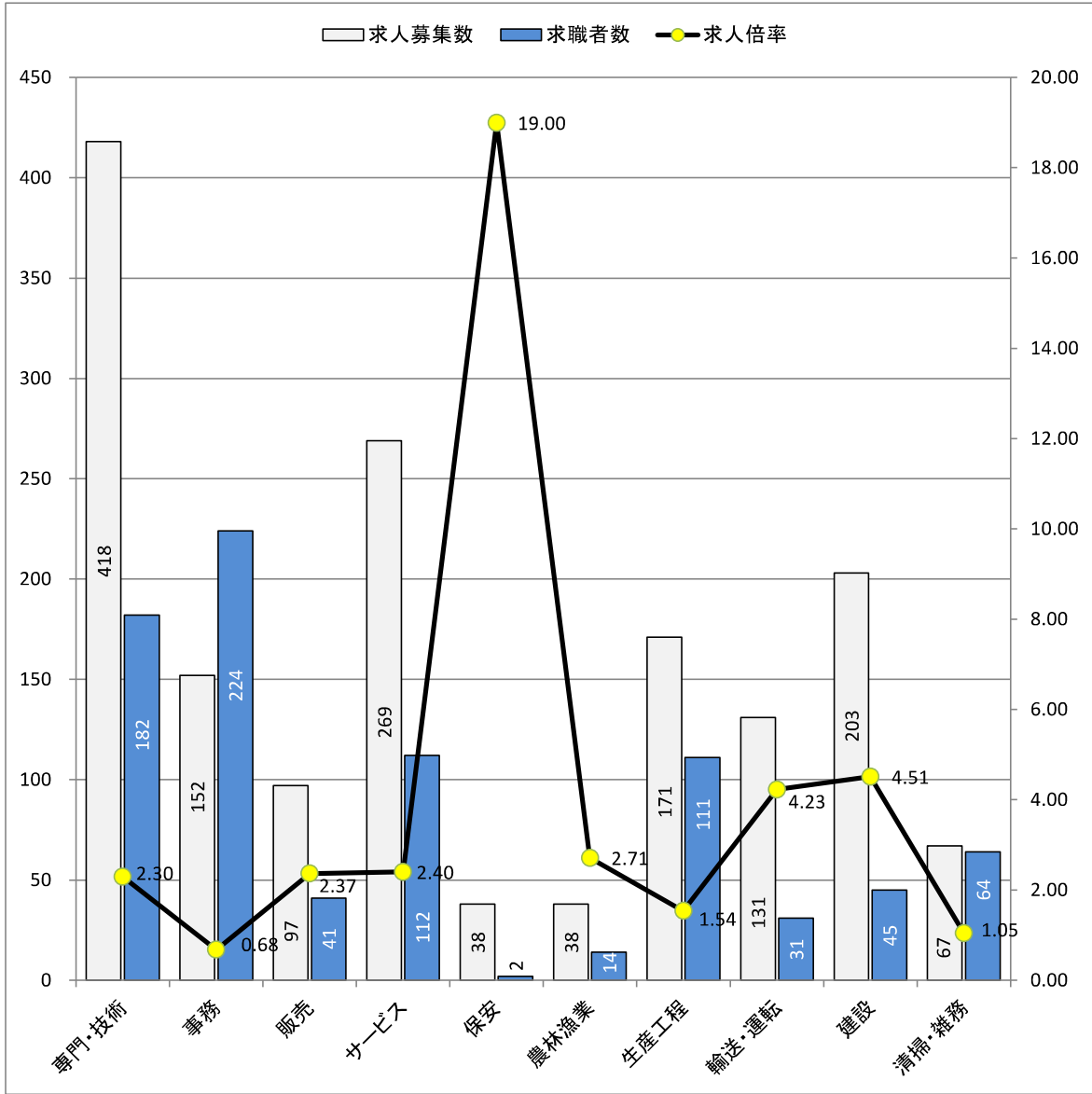

\* 求人募集数・求職者数は左目盛(人)、求人倍率は右目盛(倍)

職業別	専門・技術	事務	販売	サービス	保安	農林漁業	生産工程	輸送・運転	建設	清掃・雑務
求人募集数	418	152	97	269	38	38	171	131	203	67
求職者数	182	224	41	112	2	14	111	31	45	64
求人倍率	2.30	0.68	2.37	2.40	19.00	2.71	1.54	4.23	4.51	1.05

- (注) 1. 求人募集数・求職者数・求人倍率は、正式にはそれぞれ有効求人数・有効求職者数・有効求人倍率と云います。  
 2. 求人倍率は、求職者1人あたりの求人募集数を意味しています。  
 3. 求人募集数・求職者数には、臨時・季節は含みません。  
 4. 「管理職」等、表示していない職業もあります。  
 5. 職業は平成21年改訂の「日本標準職業分類」に基づく区分にて表記しています。  
 6. ハローワークインターネットサービスの機能拡充に伴い、令和3年9月以降の数値には、ハローワークに来所せず、オンライン上で求職登録した求職者数や、求職者がハローワークインターネットサービスの求人に応募した就職件数等が含まれます。

# 求人求職バランスシート (常用的パート)

2024年12月度

ハローワーク延岡

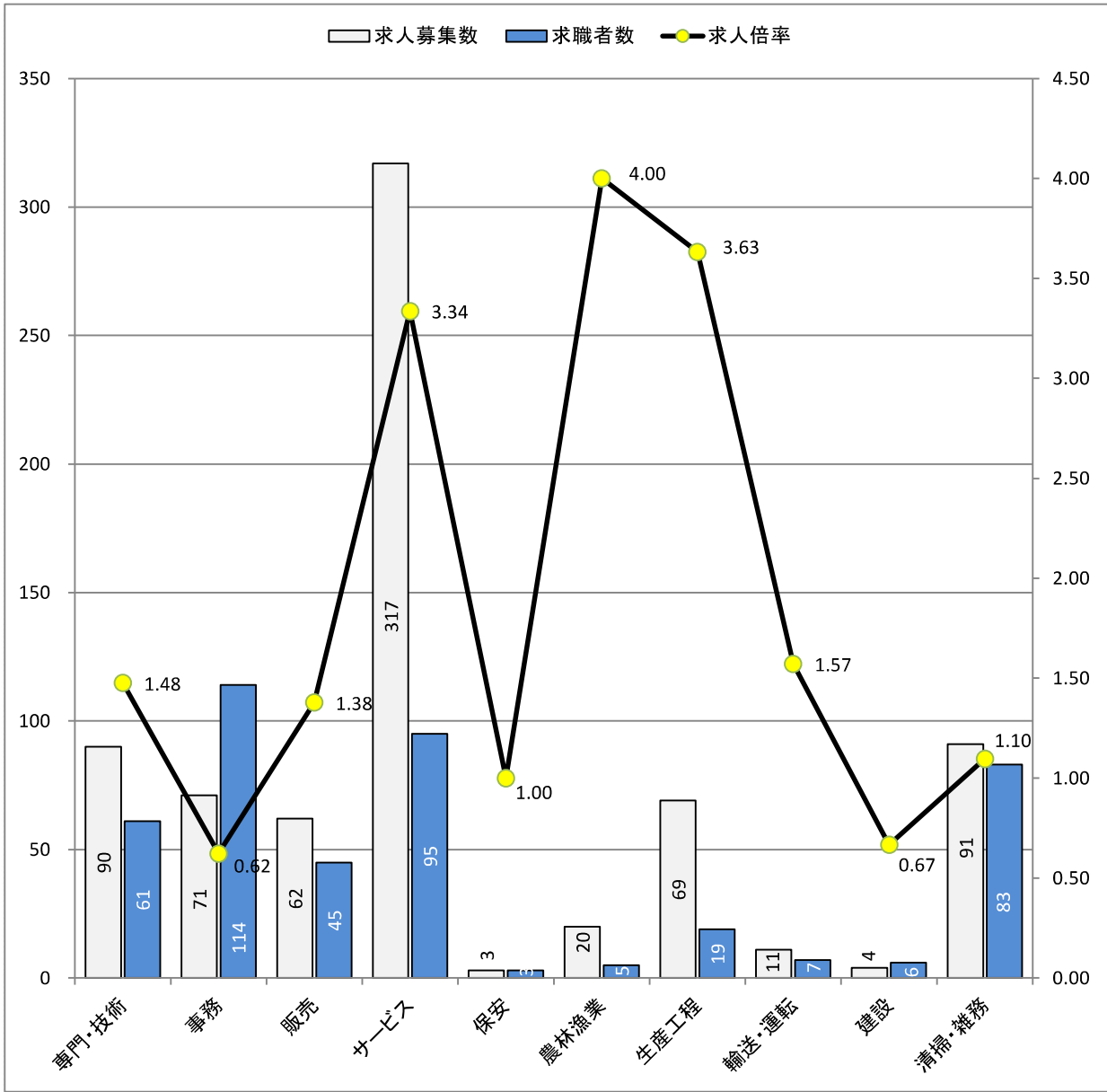

\* 求人募集数・求職者数は左目盛(人)、求人倍率は右目盛(倍)

職業別	専門・技術	事務	販売	サービス	保安	農林漁業	生産工程	輸送・運転	建設	清掃・雑務
求人募集数	90	71	62	317	3	20	69	11	4	91
求職者数	61	114	45	95	3	5	19	7	6	83
求人倍率	1.48	0.62	1.38	3.34	1.00	4.00	3.63	1.57	0.67	1.10

- (注) 1. 求人募集数・求職者数・求人倍率は、正式にはそれぞれ有効求人数・有効求職者数・有効求人倍率と云います。  
 2. 求人倍率は、求職者1人あたりの求人募集数を意味しています。  
 3. 求人募集数・求職者数には、臨時・季節は含みません。  
 4. 「管理職」等、表示していない職業もあります。  
 5. 職業は平成21年改訂の「日本標準職業分類」に基づく区分にて表記しています。  
 6. ハローワークインターネットサービスの機能拡充に伴い、令和3年9月以降の数値には、ハローワークに来所せず、オンライン上で求職登録した求職者数や、求職者がハローワークインターネットサービスの求人に応募した就職件数等が含まれます。