

求人・求職バランスシート(常用)

2024年11月度

ハローワーク日南

		フルタイム						パートタイム					
		計	24歳以下	25～34歳	35～44歳	45～54歳	55歳以上	計	24歳以下	25～34歳	35～44歳	45～54歳	55歳以上
合計	求人数	749	173	180	163	119	114	373	69	70	70	70	94
	求職者数	576	53	108	118	126	171	496	14	48	72	85	277
	求人倍率	1.30	3.26	1.67	1.38	0.94	0.67	0.75	4.93	1.46	0.97	0.82	0.34
管理的職業従事者	求人数	0	0	0	0	0	0	0	0	0	0	0	0
	求職者数	1	0	0	0	0	1	1	0	0	0	0	1
	求人倍率	0.00	-	-	-	-	0.00	0.00	-	-	-	-	0.00
専門的・技術的職業従事者	求人数	193	42	42	39	36	34	73	14	14	14	14	17
	求職者数	66	4	19	12	15	16	42	0	9	8	8	17
	求人倍率	2.92	10.50	2.21	3.25	2.40	2.13	1.74	-	1.56	1.75	1.75	1.00
事務従事者	求人数	71	21	20	13	8	9	38	7	7	7	7	10
	求職者数	122	12	26	32	26	26	74	4	9	16	16	29
	求人倍率	0.58	1.75	0.77	0.41	0.31	0.35	0.51	1.75	0.78	0.44	0.44	0.34
販売従事者	求人数	30	9	8	7	3	3	15	3	3	3	3	3
	求職者数	20	3	2	4	5	6	21	3	2	1	5	10
	求人倍率	1.50	3.00	4.00	1.75	0.60	0.50	0.71	1.00	1.50	3.00	0.60	0.30
サービス職業従事者	求人数	169	35	35	35	32	32	169	31	31	31	31	45
	求職者数	78	8	14	20	14	22	59	1	3	3	11	41
	求人倍率	2.17	4.38	2.50	1.75	2.29	1.45	2.86	31.00	10.33	10.33	2.82	1.10
保安職業従事者	求人数	12	2	2	2	2	4	4	0	1	1	1	1
	求職者数	7	0	1	0	1	5	3	0	0	1	0	2
	求人倍率	1.71	-	2.00	-	2.00	0.80	1.33	-	-	1.00	-	0.50
農林漁業従事者	求人数	27	7	6	5	5	4	17	3	3	3	3	5
	求職者数	21	3	4	4	2	8	18	0	5	0	4	9
	求人倍率	1.29	2.33	1.50	1.25	2.50	0.50	0.94	-	0.60	-	0.75	0.56
生産工程従事者	求人数	123	31	35	32	14	11	29	6	6	6	6	5
	求職者数	65	7	14	14	18	12	22	1	1	4	1	15
	求人倍率	1.89	4.43	2.50	2.29	0.78	0.92	1.32	6.00	6.00	1.50	6.00	0.33
輸送・機械運転従事者	求人数	38	8	10	9	6	5	5	1	1	1	1	1
	求職者数	18	1	4	2	2	9	10	0	0	0	0	10
	求人倍率	2.11	8.00	2.50	4.50	3.00	0.56	0.50	-	-	-	-	0.10
建設・採掘従事者	求人数	54	13	14	12	8	7	0	0	0	0	0	0
	求職者数	17	3	1	1	4	8	4	0	0	1	1	2
	求人倍率	3.18	4.33	14.00	12.00	2.00	0.88	0.00	-	-	0.00	0.00	0.00
運搬・清掃・包装等従事者	求人数	32	7	8	7	5	5	23	4	4	4	4	7
	求職者数	71	3	8	14	20	26	148	3	15	26	22	82
	求人倍率	0.45	2.33	1.00	0.50	0.25	0.19	0.16	1.33	0.27	0.15	0.18	0.09

(注)

1. 求人数・求職者数・求人倍率はそれぞれ正式には、月間有効求人数・月間有効求職者数・月間有効求人倍率といいます。
2. 合計欄には「職業を決めかねている者等の分類にも属さない求職区分」の数が含まれます。
3. 求人倍率とは、1人の求職者に対し、何人分の求人があるかを示す指標です。
4. 人数に臨時・季節は含まれません。
5. 職業は平成21年改訂の「日本標準職業分類」に基づく区分にて表記しています。
6. ハローワークインターネットサービスの機能拡充に伴い、令和3年9月以降の数値には、ハローワークに来所せず、オンライン上で求職登録した求職者数や、求職者がハローワークインターネットサービスの求人に応募した就職件数等が含まれます。

求人求職バランスシート (常用的フルタイム)

2024年11月度

ハローワーク日南

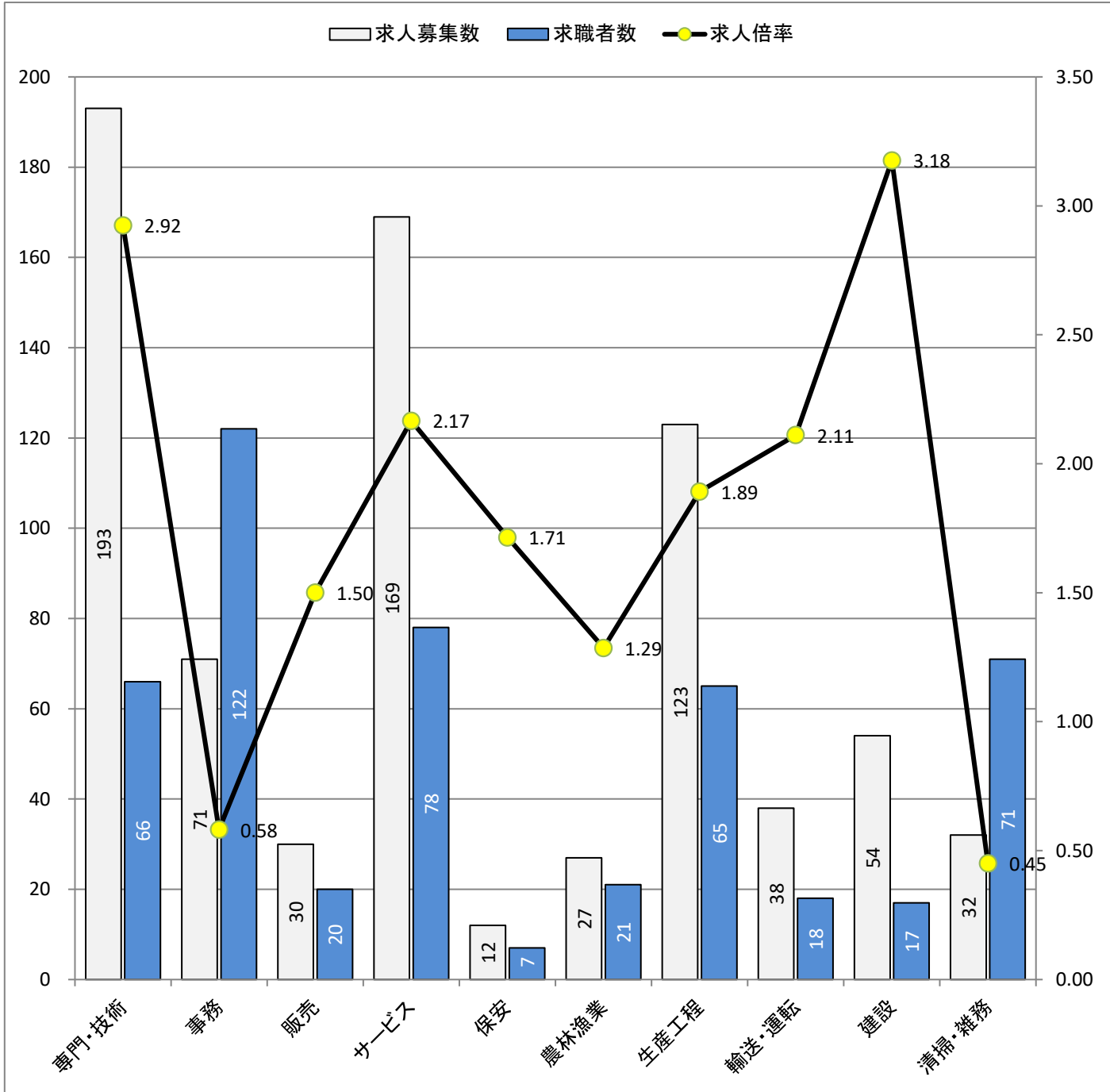

* 求人募集数・求職者数は左目盛(人)、求人倍率は右目盛(倍)

職業別	専門・技術	事務	販売	サービス	保安	農林漁業	生産工程	輸送・運転	建設	清掃・雑務
求人募集数	193	71	30	169	12	27	123	38	54	32
求職者数	66	122	20	78	7	21	65	18	17	71
求人倍率	2.92	0.58	1.50	2.17	1.71	1.29	1.89	2.11	3.18	0.45

- (注) 1. 求人募集数・求職者数・求人倍率は、正式にはそれぞれ有効求人数・有効求職者数・有効求人倍率と云います。
 2. 求人倍率は、求職者1人あたりの求人募集数を意味しています。
 3. 求人募集数・求職者数には、臨時・季節は含みません。
 4. 「管理職」等、表示していない職業もあります。
 5. 職業は平成21年改訂の「日本標準職業分類」に基づく区分にて表記しています。
 6. ハローワークインターネットサービスの機能拡充に伴い、令和3年9月以降の数値には、ハローワークに来所せず、オンライン上で求職登録した求職者数や、求職者がハローワークインターネットサービスの求人に応募した就職件数等が含まれます。

求人求職バランスシート (常用的パート)

2024年11月度

ハローワーク日南

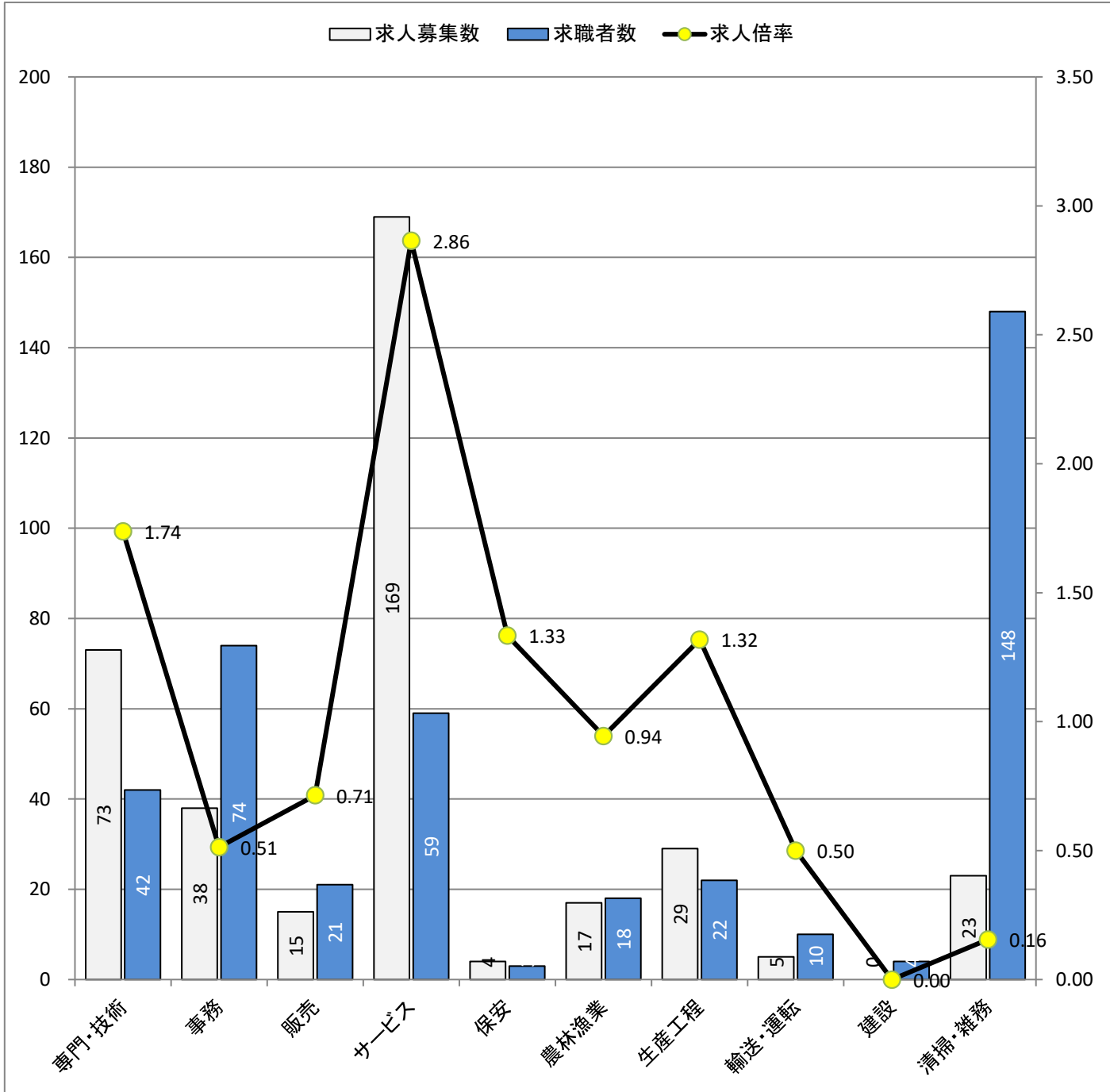

* 求人募集数・求職者数は左目盛(人)、求人倍率は右目盛(倍)

職業別	専門・技術	事務	販売	サービス	保安	農林漁業	生産工程	輸送・運転	建設	清掃・雑務
求人募集数	73	38	15	169	4	17	29	5	0	23
求職者数	42	74	21	59	3	18	22	10	4	148
求人倍率	1.74	0.51	0.71	2.86	1.33	0.94	1.32	0.50	0.00	0.16

- (注) 1. 求人募集数・求職者数・求人倍率は、正式にはそれぞれ有効求人数・有効求職者数・有効求人倍率と云います。
 2. 求人倍率は、求職者1人あたりの求人募集数を意味しています。
 3. 求人募集数・求職者数には、臨時・季節は含みません。
 4. 「管理職」等、表示していない職業もあります。
 5. 職業は平成21年改訂の「日本標準職業分類」に基づく区分にて表記しています。
 6. ハローワークインターネットサービスの機能拡充に伴い、令和3年9月以降の数値には、ハローワークに来所せず、オンライン上で求職登録した求職者数や、求職者がハローワークインターネットサービスの求人に応募した就職件数等が含まれます。

(#05)

求人募集賃金・求職者希望賃金情報

ハローワーク日南

2024年11月

(単位:円)

求人・求職 別 職業・年齢別	常用的フルタイム			常用的パート			
	求人募集賃金		求職者 希望賃金	求人募集賃金		求職者 希望賃金	
	上限平均	下限平均		上限平均	下限平均		
合計	229,036	188,069	190,917	1,119	1,031	988	
職業別	管理的職業	-	-	-	-	-	
	専門的・技術的職業	261,297	201,296	202,727	1,294	1,169	981
	事務的職業	177,455	167,096	177,895	1,085	973	989
	販売の職業	227,329	198,138	188,000	982	982	971
	サービスの職業	196,967	182,013	181,053	1,057	982	975
	保安の職業	-	-	165,000	-	-	-
	農林漁業の職業	243,840	191,929	180,000	1,013	985	969
	生産工程の職業	227,333	183,984	212,000	1,035	961	1,126
	輸送・機械運転の職業	256,850	206,633	212,000	1,153	968	968
	建設・採掘の職業	267,091	181,600	195,000	-	-	1,500
	運搬・清掃・包装等の職業	185,000	169,625	189,091	976	970	970
年齢別	24歳以下	230,385	187,370	202,308	1,117	1,026	-
	25～34歳	231,030	187,676	203,043	1,118	1,029	969
	35～44歳	230,622	188,404	197,917	1,118	1,029	1,019
	45～54歳	228,799	188,362	184,545	1,120	1,031	976
	55歳以上	221,362	189,164	174,074	1,117	1,036	988

(注) 1 「求人募集賃金」は、1ヶ月間に受理した求人賃金(「常用」については基本給+定期的に支払われる手当、時間外手当含まず。「常用的パート」については基本給)の平均値です。

2 「求職者希望賃金」は、1ヶ月間に新たに求職申込をした人の希望賃金の平均値です。