

求人・求職バランスシート(常用)

2024年11月度

ハローワーク日向

		フルタイム						パートタイム					
		計	24歳以下	25～34歳	35～44歳	45～54歳	55歳以上	計	24歳以下	25～34歳	35～44歳	45～54歳	55歳以上
合計	求人数	1,095	233	248	235	200	179	559	107	111	111	111	119
	求職者数	791	74	156	151	196	214	550	25	57	76	87	305
	求人倍率	1.38	3.15	1.59	1.56	1.02	0.84	1.02	4.28	1.95	1.46	1.28	0.39
管理的職業従事者	求人数	2	1	1	0	0	0	0	0	0	0	0	0
	求職者数	2	0	0	0	1	1	0	0	0	0	0	0
	求人倍率	1.00	-	-	-	0.00	0.00	-	-	-	-	-	-
専門的・技術的職業従事者	求人数	253	54	55	52	49	43	60	12	12	12	12	12
	求職者数	115	11	27	21	35	21	46	2	8	11	2	23
	求人倍率	2.20	4.91	2.04	2.48	1.40	2.05	1.30	6.00	1.50	1.09	6.00	0.52
事務従事者	求人数	109	27	27	23	18	14	30	7	6	6	6	5
	求職者数	141	16	40	36	31	18	89	2	14	16	25	32
	求人倍率	0.77	1.69	0.68	0.64	0.58	0.78	0.34	3.50	0.43	0.38	0.24	0.16
販売従事者	求人数	69	17	17	16	10	9	54	10	11	11	11	11
	求職者数	36	3	9	6	10	8	32	1	7	5	6	13
	求人倍率	1.92	5.67	1.89	2.67	1.00	1.13	1.69	10.00	1.57	2.20	1.83	0.85
サービス職業従事者	求人数	149	30	32	30	30	27	268	51	54	54	54	55
	求職者数	67	9	15	8	13	22	63	2	5	8	10	38
	求人倍率	2.22	3.33	2.13	3.75	2.31	1.23	4.25	25.50	10.80	6.75	5.40	1.45
保安職業従事者	求人数	13	2	2	3	3	3	0	0	0	0	0	0
	求職者数	4	0	0	0	2	2	3	0	0	0	0	3
	求人倍率	3.25	-	-	-	1.50	1.50	0.00	-	-	-	-	0.00
農林漁業従事者	求人数	33	7	7	7	6	6	26	5	5	5	5	6
	求職者数	18	2	4	4	2	6	13	0	0	2	1	10
	求人倍率	1.83	3.50	1.75	1.75	3.00	1.00	2.00	-	-	2.50	5.00	0.60
生産工程従事者	求人数	166	36	40	37	27	26	48	9	10	10	10	9
	求職者数	82	8	14	11	24	25	26	1	3	4	2	16
	求人倍率	2.02	4.50	2.86	3.36	1.13	1.04	1.85	9.00	3.33	2.50	5.00	0.56
輸送・機械運転従事者	求人数	121	24	27	27	24	19	15	3	3	3	3	3
	求職者数	38	2	1	6	11	18	11	0	0	0	1	10
	求人倍率	3.18	12.00	27.00	4.50	2.18	1.06	1.36	-	-	-	3.00	0.30
建設・採掘従事者	求人数	136	27	30	30	25	24	4	0	1	1	1	1
	求職者数	28	4	5	4	4	11	4	1	0	0	0	3
	求人倍率	4.86	6.75	6.00	7.50	6.25	2.18	1.00	0.00	-	-	-	0.33
運搬・清掃・包装等従事者	求人数	44	10	10	10	7	7	54	10	10	10	10	14
	求職者数	45	2	4	5	11	23	79	5	6	9	12	47
	求人倍率	0.98	5.00	2.50	2.00	0.64	0.30	0.68	2.00	1.67	1.11	0.83	0.30

(注)

1. 求人数・求職者数・求人倍率はそれぞれ正式には、月間有効求人数・月間有効求職者数・月間有効求人倍率といます。
2. 合計欄には「職業を決めかねている者等どの分類にも属さない求職区分」の数が含まれます。
3. 求人倍率とは、1人の求職者に対し、何人分の求人があるかを示す指標です。
4. 人数に臨時・季節は含まれません。
5. 職業は平成21年改訂の「日本標準職業分類」に基づく区分にて表記しています。
6. ハローワークインターネットサービスの機能拡充に伴い、令和3年9月以降の数値には、ハローワークに来所せず、オンライン上で求職登録した求職者数や、求職者がハローワークインターネットサービスの求人に応募した就職件数等が含まれます。

求人求職バランスシート (常用的フルタイム)

2024年11月度

ハローワーク日向

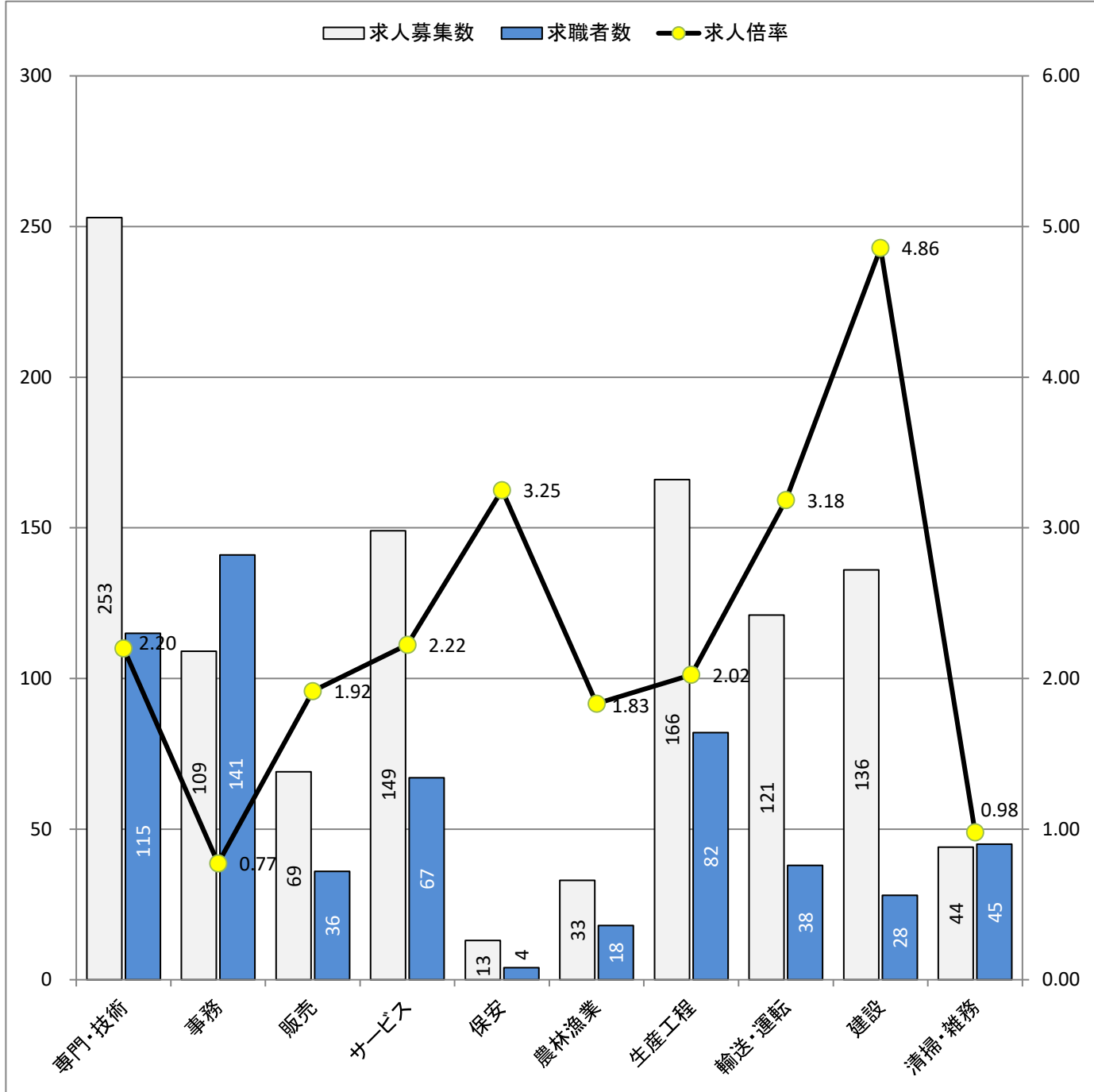

* 求人募集数・求職者数は左目盛(人)、求人倍率は右目盛(倍)

職業別	専門・技術	事務	販売	サービス	保安	農林漁業	生産工程	輸送・運転	建設	清掃・雑務
求人募集数	253	109	69	149	13	33	166	121	136	44
求職者数	115	141	36	67	4	18	82	38	28	45
求人倍率	2.20	0.77	1.92	2.22	3.25	1.83	2.02	3.18	4.86	0.98

- (注) 1. 求人募集数・求職者数・求人倍率は、正式にはそれぞれ有効求人数・有効求職者数・有効求人倍率と云います。
 2. 求人倍率は、求職者1人あたりの求人募集数を意味しています。
 3. 求人募集数・求職者数には、臨時・季節は含みません。
 4. 「管理職」等、表示していない職業もあります。
 5. 職業は平成21年改訂の「日本標準職業分類」に基づく区分にて表記しています。
 6. ハローワークインターネットサービスの機能拡充に伴い、令和3年9月以降の数値には、ハローワークに来所せず、オンライン上で求職登録した求職者数や、求職者がハローワークインターネットサービスの求人に応募した就職件数等が含まれます。

求人求職バランスシート (常用的パート)

2024年11月度

ハローワーク日向

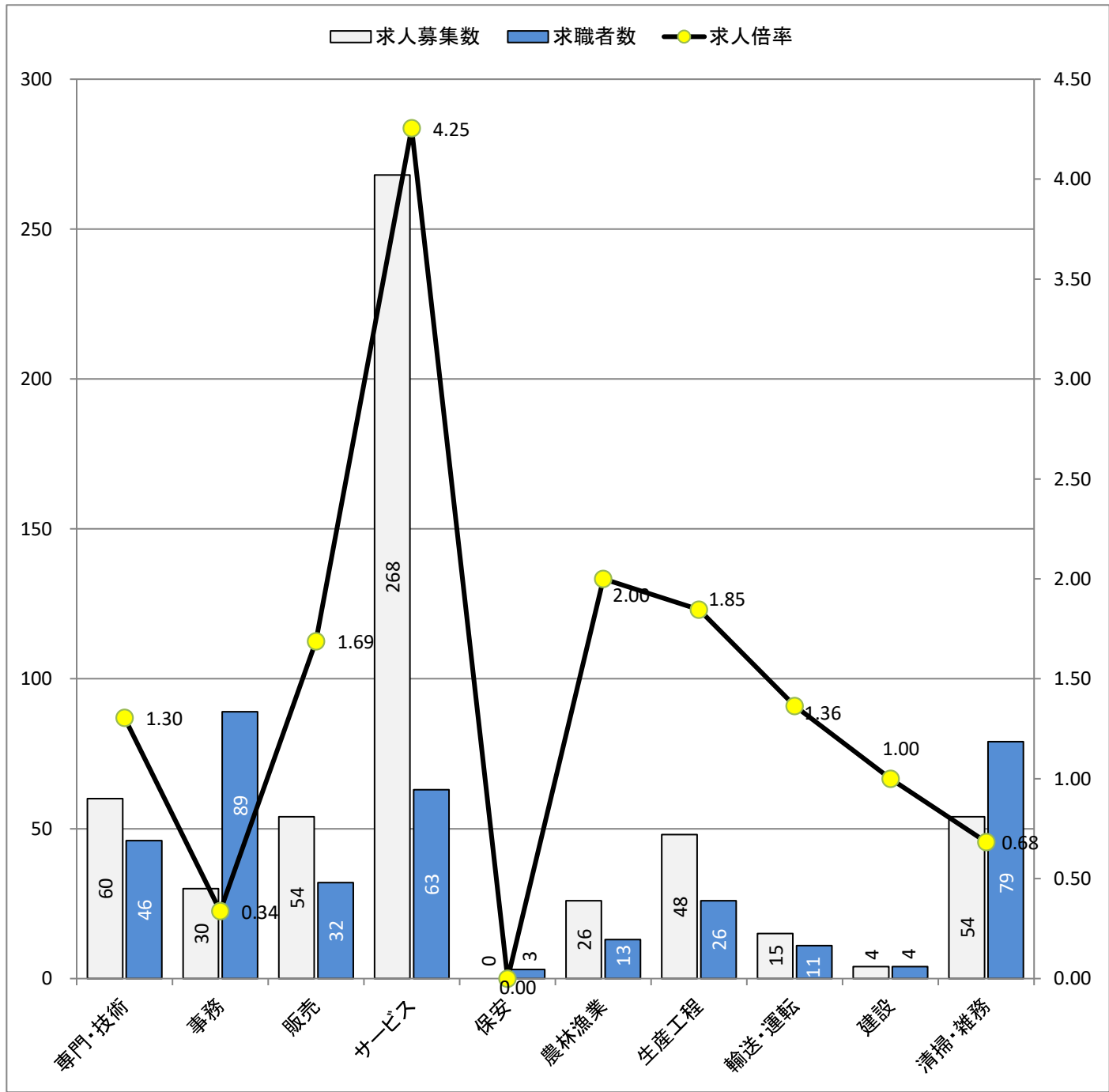

* 求人募集数・求職者数は左目盛(人)、求人倍率は右目盛(倍)

職業別	専門・技術	事務	販売	サービス	保安	農林漁業	生産工程	輸送・運転	建設	清掃・雑務
求人募集数	60	30	54	268	0	26	48	15	4	54
求職者数	46	89	32	63	3	13	26	11	4	79
求人倍率	1.30	0.34	1.69	4.25	0.00	2.00	1.85	1.36	1.00	0.68

- (注) 1. 求人募集数・求職者数・求人倍率は、正式にはそれぞれ有効求人数・有効求職者数・有効求人倍率と言います。
 2. 求人倍率は、求職者1人あたりの求人募集数を意味しています。
 3. 求人募集数・求職者数には、臨時・季節は含みません。
 4. 「管理職」等、表示していない職業もあります。
 5. 職業は平成21年改訂の「日本標準職業分類」に基づく区分にて表記しています。
 6. ハローワークインターネットサービスの機能拡充に伴い、令和3年9月以降の数値には、ハローワークに来所せず、オンライン上で求職登録した求職者数や、求職者がハローワークインターネットサービスの求人に応募した就職件数等が含まれます。