

求人・求職バランスシート(常用)

ハローワーク小林

2024年11月度

		フルタイム						パートタイム					
		計	24歳以下	25～34歳	35～44歳	45～54歳	55歳以上	計	24歳以下	25～34歳	35～44歳	45～54歳	55歳以上
合計	求人数	1,129	245	251	240	213	180	432	83	84	84	83	98
	求職者数	561	52	114	88	111	196	482	22	44	54	61	301
	求人倍率	2.01	4.71	2.20	2.73	1.92	0.92	0.90	3.77	1.91	1.56	1.36	0.33
管理的職業従事者	求人数	5	2	1	1	1	0	0	0	0	0	0	0
	求職者数	3	0	0	0	0	3	1	0	0	0	0	1
	求人倍率	1.67	-	-	-	-	0.00	0.00	-	-	-	-	0.00
専門的・技術的職業従事者	求人数	277	58	59	57	55	48	72	14	14	14	14	16
	求職者数	86	8	25	18	16	19	42	2	7	5	7	21
	求人倍率	3.22	7.25	2.36	3.17	3.44	2.53	1.71	7.00	2.00	2.80	2.00	0.76
事務従事者	求人数	114	28	27	25	18	16	33	6	7	7	6	7
	求職者数	79	10	26	12	20	11	66	4	8	12	7	35
	求人倍率	1.44	2.80	1.04	2.08	0.90	1.45	0.50	1.50	0.88	0.58	0.86	0.20
販売従事者	求人数	103	25	25	22	19	12	24	5	5	5	4	5
	求職者数	11	0	1	3	2	5	23	2	3	1	5	12
	求人倍率	9.36	-	25.00	7.33	9.50	2.40	1.04	2.50	1.67	5.00	0.80	0.42
サービス職業従事者	求人数	185	37	38	38	38	34	173	32	33	33	33	42
	求職者数	54	6	12	7	12	17	66	2	7	5	7	45
	求人倍率	3.43	6.17	3.17	5.43	3.17	2.00	2.62	16.00	4.71	6.60	4.71	0.93
保安職業従事者	求人数	18	2	3	5	4	4	13	2	2	3	3	3
	求職者数	1	0	0	0	0	1	6	1	1	1	0	3
	求人倍率	18.00	-	-	-	-	4.00	2.17	2.00	2.00	3.00	-	1.00
農林漁業従事者	求人数	63	13	14	13	11	12	6	1	1	1	1	2
	求職者数	15	2	4	1	2	6	8	0	1	1	1	5
	求人倍率	4.20	6.50	3.50	13.00	5.50	2.00	0.75	-	1.00	1.00	1.00	0.40
生産工程従事者	求人数	186	43	47	42	32	22	56	11	12	12	12	9
	求職者数	54	6	10	8	6	24	28	1	2	2	4	19
	求人倍率	3.44	7.17	4.70	5.25	5.33	0.92	2.00	11.00	6.00	6.00	3.00	0.47
輸送・機械運転従事者	求人数	64	13	14	14	12	11	4	0	1	1	1	1
	求職者数	45	0	3	8	10	24	13	0	0	0	1	12
	求人倍率	1.42	-	4.67	1.75	1.20	0.46	0.31	-	-	-	1.00	0.08
建設・採掘従事者	求人数	57	12	12	12	10	11	0	0	0	0	0	0
	求職者数	19	3	0	1	3	12	3	0	0	0	0	3
	求人倍率	3.00	4.00	-	12.00	3.33	0.92	0.00	-	-	-	-	0.00
運搬・清掃・包装等従事者	求人数	57	12	12	12	12	9	51	10	10	10	10	11
	求職者数	63	6	9	11	12	25	107	3	5	13	18	68
	求人倍率	0.90	2.00	1.33	1.09	1.00	0.36	0.48	3.33	2.00	0.77	0.56	0.16

(注)

1. 求人数・求職者数・求人倍率はそれぞれ正式には、月間有効求人数・月間有効求職者数・月間有効求人倍率といえます。
2. 合計欄には「職業を決めかねている者等どの分類にも属さない求職区分」の数が含まれます。
3. 求人倍率とは、1人の求職者に対し、何人分の求人があるかを示す指標です。
4. 人数に臨時・季節は含まれません。
5. 職業は平成21年改訂の「日本標準職業分類」に基づく区分にて表記しています。
6. ハローワークインターネットサービスの機能拡充に伴い、令和3年9月以降の数値には、ハローワークに来所せず、オンライン上で求職登録した求職者数や、求職者がハローワークインターネットサービスの求人に応募した就職件数等が含まれます。

求人求職バランスシート (常用的フルタイム)

2024年11月度

ハローワーク小林

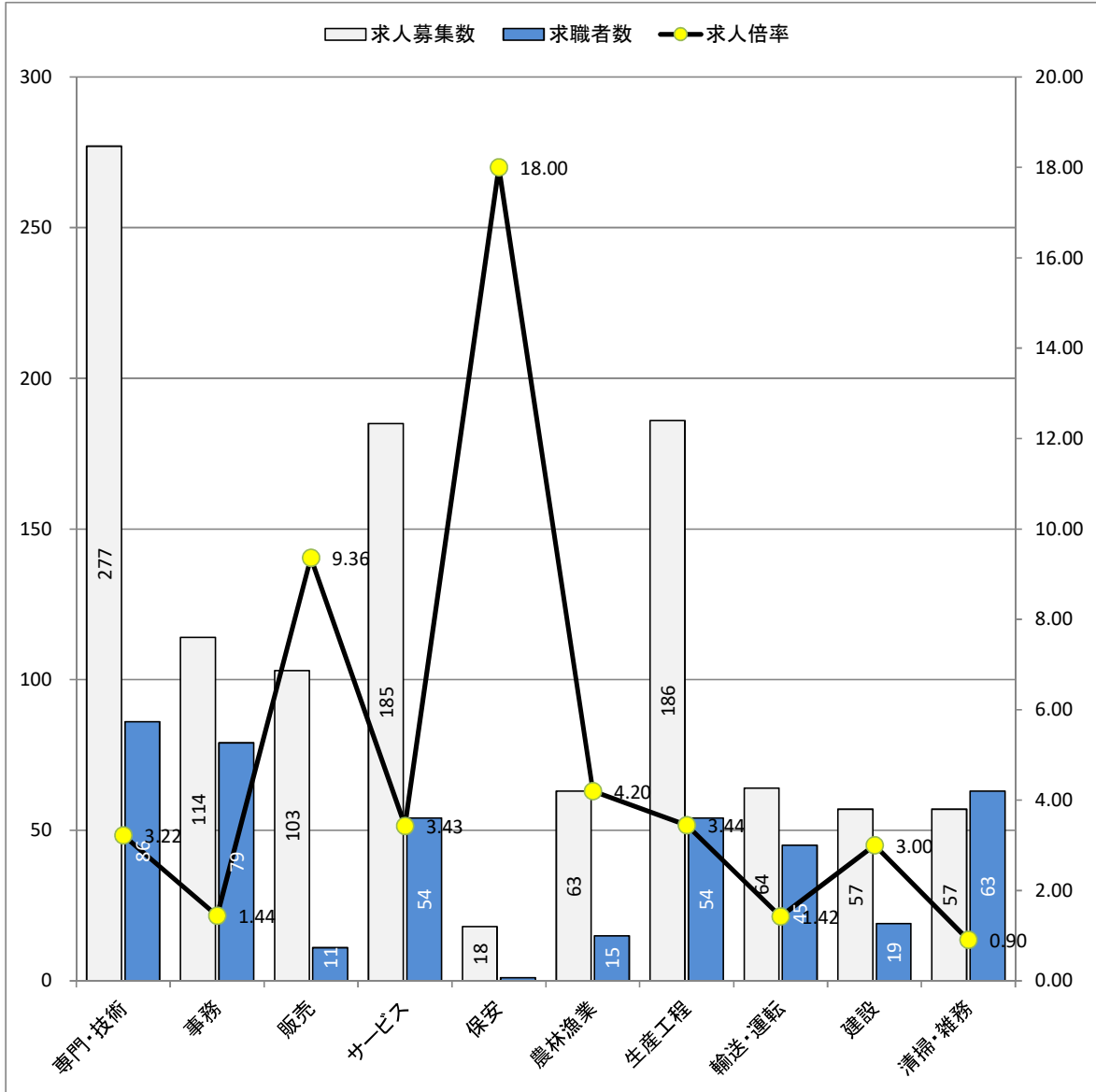

* 求人募集数・求職者数は左目盛(人)、求人倍率は右目盛(倍)

職業別	専門・技術	事務	販売	サービス	保安	農林漁業	生産工程	輸送・運転	建設	清掃・雑務
求人募集数	277	114	103	185	18	63	186	64	57	57
求職者数	86	79	11	54	1	15	54	45	19	63
求人倍率	3.22	1.44	9.36	3.43	18.00	4.20	3.44	1.42	3.00	0.90

- (注) 1. 求人募集数・求職者数・求人倍率は、正式にはそれぞれ有効求人数・有効求職者数・有効求人倍率と云います。
 2. 求人倍率は、求職者1人あたりの求人募集数を意味しています。
 3. 求人募集数・求職者数には、臨時・季節は含みません。
 4. 「管理職」等、表示していない職業もあります。
 5. 職業は平成21年改訂の「日本標準職業分類」に基づく区分にて表記しています。
 6. ハローワークインターネットサービスの機能拡充に伴い、令和3年9月以降の数値には、ハローワークに来所せず、オンライン上で求職登録した求職者数や、求職者がハローワークインターネットサービスの求人に応募した就職件数等が含まれます。

求人求職バランスシート (常用的パート)

2024年11月度

ハローワーク小林

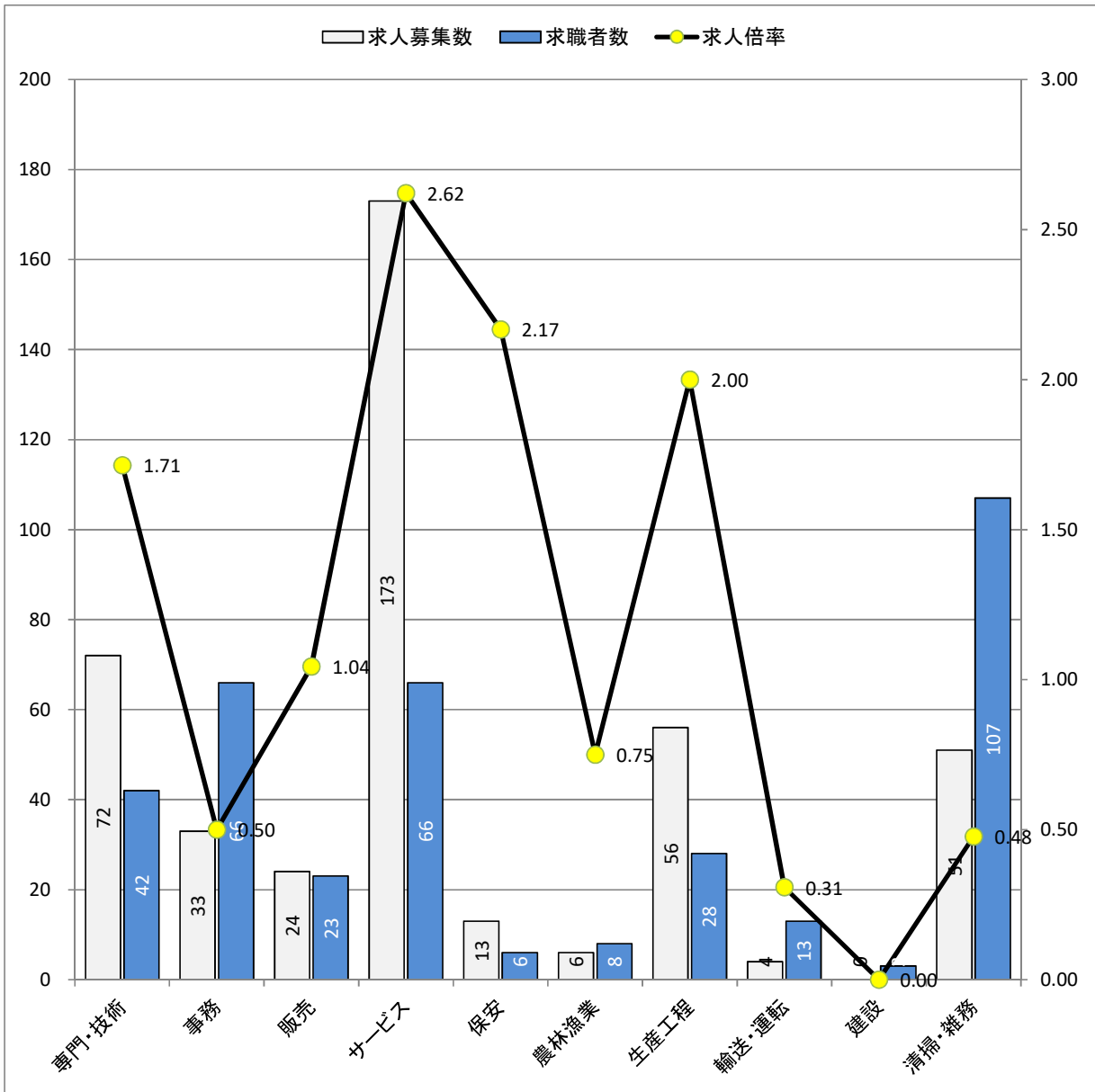

* 求人募集数・求職者数は左目盛(人)、求人倍率は右目盛(倍)

職業別	専門・技術	事務	販売	サービス	保安	農林漁業	生産工程	輸送・運転	建設	清掃・雑務
求人募集数	72	33	24	173	13	6	56	4	0	51
求職者数	42	66	23	66	6	8	28	13	3	107
求人倍率	1.71	0.50	1.04	2.62	2.17	0.75	2.00	0.31	0.00	0.48

- (注) 1. 求人募集数・求職者数・求人倍率は、正式にはそれぞれ有効求人人数・有効求職者数・有効求人倍率と言います。
 2. 求人倍率は、求職者1人あたりの求人募集数を意味しています。
 3. 求人募集数・求職者数には、臨時・季節は含みません。
 4. 「管理職」等、表示していない職業もあります。
 5. 職業は平成21年改訂の「日本標準職業分類」に基づく区分にて表記しています。
 6. ハローワークインターネットサービスの機能拡充に伴い、令和3年9月以降の数値には、ハローワークに来所せず、オンライン上で求職登録した求職者数や、求職者がハローワークインターネットサービスの求人に応募した就職件数等が含まれます。