

## 求人・求職バランスシート(常用)

2024年10月度

ハローワーク高鍋

|              |      | フルタイム |       |        |        |        |       | パートタイム |       |        |        |        |       |
|--------------|------|-------|-------|--------|--------|--------|-------|--------|-------|--------|--------|--------|-------|
|              |      | 計     | 24歳以下 | 25～34歳 | 35～44歳 | 45～54歳 | 55歳以上 | 計      | 24歳以下 | 25～34歳 | 35～44歳 | 45～54歳 | 55歳以上 |
| 合計           | 求人数  | 1,092 | 235   | 241    | 225    | 204    | 187   | 642    | 119   | 122    | 122    | 122    | 157   |
|              | 求職者数 | 887   | 84    | 191    | 176    | 185    | 251   | 653    | 40    | 73     | 100    | 103    | 337   |
|              | 求人倍率 | 1.23  | 2.80  | 1.26   | 1.28   | 1.10   | 0.75  | 0.98   | 2.98  | 1.67   | 1.22   | 1.18   | 0.47  |
| 管理的職業従事者     | 求人数  | 1     | 1     | 0      | 0      | 0      | 0     | 0      | 0     | 0      | 0      | 0      | 0     |
|              | 求職者数 | 2     | 0     | 0      | 1      | 0      | 1     | 0      | 0     | 0      | 0      | 0      | 0     |
|              | 求人倍率 | 0.50  | -     | -      | 0.00   | -      | 0.00  | -      | -     | -      | -      | -      | -     |
| 専門的・技術的職業従事者 | 求人数  | 268   | 58    | 59     | 55     | 52     | 44    | 99     | 19    | 19     | 19     | 19     | 23    |
|              | 求職者数 | 121   | 10    | 26     | 29     | 25     | 31    | 59     | 4     | 9      | 10     | 12     | 24    |
|              | 求人倍率 | 2.21  | 5.80  | 2.27   | 1.90   | 2.08   | 1.42  | 1.68   | 4.75  | 2.11   | 1.90   | 1.58   | 0.96  |
| 事務従事者        | 求人数  | 71    | 19    | 18     | 13     | 11     | 10    | 52     | 10    | 10     | 10     | 10     | 12    |
|              | 求職者数 | 150   | 12    | 42     | 38     | 28     | 30    | 114    | 3     | 20     | 30     | 21     | 40    |
|              | 求人倍率 | 0.47  | 1.58  | 0.43   | 0.34   | 0.39   | 0.33  | 0.46   | 3.33  | 0.50   | 0.33   | 0.48   | 0.30  |
| 販売従事者        | 求人数  | 39    | 9     | 9      | 8      | 7      | 6     | 37     | 7     | 7      | 7      | 7      | 9     |
|              | 求職者数 | 33    | 3     | 12     | 4      | 8      | 6     | 21     | 1     | 2      | 10     | 1      | 7     |
|              | 求人倍率 | 1.18  | 3.00  | 0.75   | 2.00   | 0.88   | 1.00  | 1.76   | 7.00  | 3.50   | 0.70   | 7.00   | 1.29  |
| サービス職業従事者    | 求人数  | 218   | 47    | 46     | 45     | 44     | 36    | 247    | 45    | 47     | 47     | 47     | 61    |
|              | 求職者数 | 80    | 10    | 19     | 12     | 15     | 24    | 67     | 8     | 7      | 9      | 10     | 33    |
|              | 求人倍率 | 2.73  | 4.70  | 2.42   | 3.75   | 2.93   | 1.50  | 3.69   | 5.63  | 6.71   | 5.22   | 4.70   | 1.85  |
| 保安職業従事者      | 求人数  | 7     | 1     | 1      | 1      | 1      | 3     | 0      | 0     | 0      | 0      | 0      | 0     |
|              | 求職者数 | 5     | 0     | 0      | 1      | 1      | 3     | 5      | 0     | 0      | 0      | 0      | 5     |
|              | 求人倍率 | 1.40  | -     | -      | 1.00   | 1.00   | 1.00  | 0.00   | -     | -      | -      | -      | 0.00  |
| 農林漁業従事者      | 求人数  | 90    | 20    | 20     | 20     | 15     | 15    | 90     | 16    | 17     | 17     | 17     | 23    |
|              | 求職者数 | 39    | 5     | 6      | 10     | 7      | 11    | 32     | 3     | 2      | 1      | 5      | 21    |
|              | 求人倍率 | 2.31  | 4.00  | 3.33   | 2.00   | 2.14   | 1.36  | 2.81   | 5.33  | 8.50   | 17.00  | 3.40   | 1.10  |
| 生産工程従事者      | 求人数  | 159   | 35    | 37     | 34     | 29     | 24    | 29     | 5     | 6      | 6      | 6      | 6     |
|              | 求職者数 | 74    | 6     | 17     | 11     | 15     | 25    | 34     | 3     | 2      | 4      | 4      | 21    |
|              | 求人倍率 | 2.15  | 5.83  | 2.18   | 3.09   | 1.93   | 0.96  | 0.85   | 1.67  | 3.00   | 1.50   | 1.50   | 0.29  |
| 輸送・機械運転従事者   | 求人数  | 89    | 16    | 20     | 19     | 18     | 16    | 10     | 2     | 2      | 2      | 2      | 2     |
|              | 求職者数 | 42    | 1     | 4      | 6      | 14     | 17    | 15     | 0     | 0      | 0      | 0      | 15    |
|              | 求人倍率 | 2.12  | 16.00 | 5.00   | 3.17   | 1.29   | 0.94  | 0.67   | -     | -      | -      | -      | 0.13  |
| 建設・採掘従事者     | 求人数  | 93    | 19    | 19     | 18     | 16     | 21    | 6      | 1     | 1      | 1      | 1      | 2     |
|              | 求職者数 | 23    | 0     | 6      | 1      | 6      | 10    | 3      | 0     | 0      | 0      | 0      | 3     |
|              | 求人倍率 | 4.04  | -     | 3.17   | 18.00  | 2.67   | 2.10  | 2.00   | -     | -      | -      | -      | 0.67  |
| 運搬・清掃・包装等従事者 | 求人数  | 57    | 12    | 12     | 11     | 11     | 11    | 72     | 14    | 13     | 13     | 13     | 19    |
|              | 求職者数 | 64    | 2     | 7      | 15     | 16     | 24    | 81     | 1     | 6      | 10     | 15     | 49    |
|              | 求人倍率 | 0.89  | 6.00  | 1.71   | 0.73   | 0.69   | 0.46  | 0.89   | 14.00 | 2.17   | 1.30   | 0.87   | 0.39  |

(注)

1. 求人数・求職者数・求人倍率はそれぞれ正式には、月間有効求人数・月間有効求職者数・月間有効求人倍率といます。
2. 合計欄には「職業を決めかねている者等」の分類にも属さない求職区分」の数が含まれます。
3. 求人倍率とは、1人の求職者に対し、何人分の求人があるかを示す指標です。
4. 人数に臨時・季節は含まれません。
5. 職業は平成21年改訂の「日本標準職業分類」に基づく区分にて表記しています。
6. ハローワークインターネットサービスの機能拡充に伴い、令和3年9月以降の数値には、ハローワークに来所せず、オンライン上で求職登録した求職者数や、求職者がハローワークインターネットサービスの求人に応募した就職件数等が含まれます。

# 求人求職バランスシート (常用的フルタイム)

2024年10月度

ハローワーク高鍋

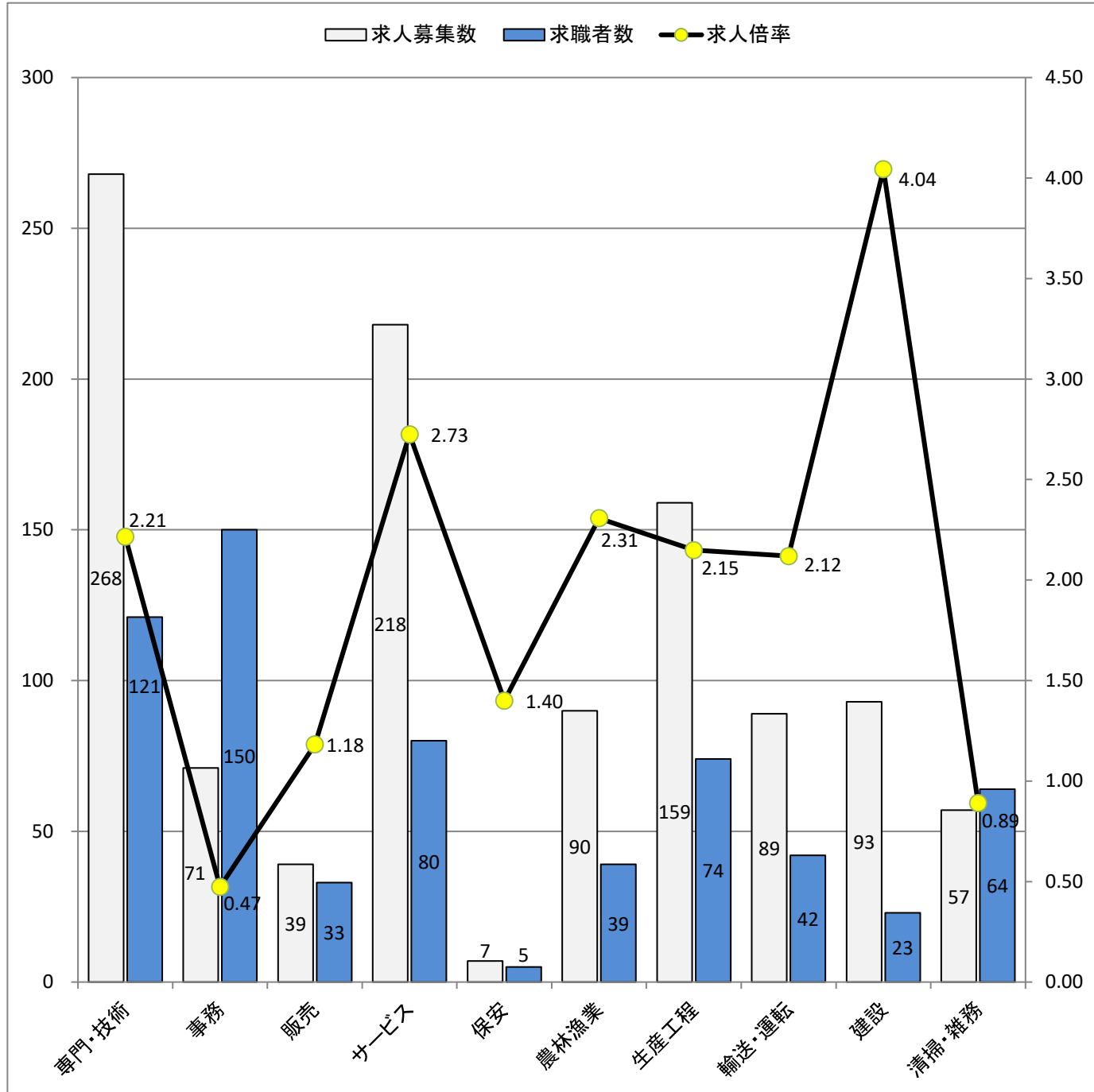

\* 求人募集数・求職者数は左目盛(人)、求人倍率は右目盛(倍)

| 職業別   | 専門・技術 | 事務   | 販売   | サービス | 保安   | 農林漁業 | 生産工程 | 輸送・運転 | 建設   | 清掃・雑務 |
|-------|-------|------|------|------|------|------|------|-------|------|-------|
| 求人募集数 | 268   | 71   | 39   | 218  | 7    | 90   | 159  | 89    | 93   | 57    |
| 求職者数  | 121   | 150  | 33   | 80   | 5    | 39   | 74   | 42    | 23   | 64    |
| 求人倍率  | 2.21  | 0.47 | 1.18 | 2.73 | 1.40 | 2.31 | 2.15 | 2.12  | 4.04 | 0.89  |

- (注) 1. 求人募集数・求職者数・求人倍率は、正式にはそれぞれ有効求人数・有効求職者数・有効求人倍率と云います。  
 2. 求人倍率は、求職者1人あたりの求人募集数を意味しています。  
 3. 求人募集数・求職者数には、臨時・季節は含みません。  
 4. 「管理職」等、表示していない職業もあります。  
 5. 職業は平成21年改訂の「日本標準職業分類」に基づく区分にて表記しています。  
 6. ハローワークインターネットサービスの機能拡充に伴い、令和3年9月以降の数値には、ハローワークに来所せず、オンライン上で求職登録した求職者数や、求職者がハローワークインターネットサービスの求人に応募した就職件数等が含まれます。

# 求人求職バランスシート (常用的パート)

2024年10月度

ハローワーク高鍋

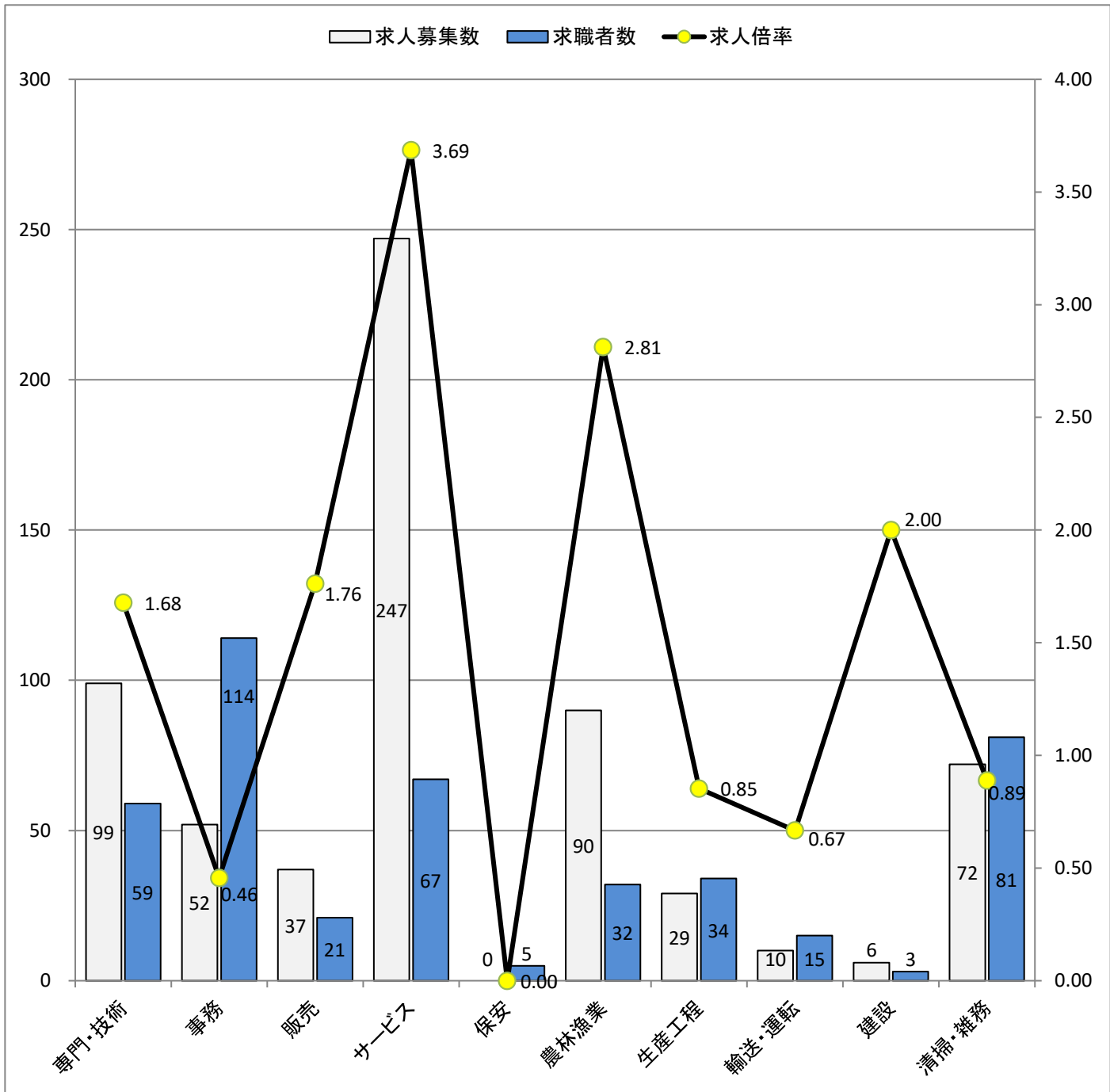

\* 求人募集数・求職者数は左目盛(人)、求人倍率は右目盛(倍)

| 職業別   | 専門・技術 | 事務   | 販売   | サービス | 保安   | 農林漁業 | 生産工程 | 輸送・運転 | 建設   | 清掃・雑務 |
|-------|-------|------|------|------|------|------|------|-------|------|-------|
| 求人募集数 | 99    | 52   | 37   | 247  | 0    | 90   | 29   | 10    | 6    | 72    |
| 求職者数  | 59    | 114  | 21   | 67   | 5    | 32   | 34   | 15    | 3    | 81    |
| 求人倍率  | 1.68  | 0.46 | 1.76 | 3.69 | 0.00 | 2.81 | 0.85 | 0.67  | 2.00 | 0.89  |

- (注) 1. 求人募集数・求職者数・求人倍率は、正式にはそれぞれ有効求人数・有効求職者数・有効求人倍率と云います。  
 2. 求人倍率は、求職者1人あたりの求人募集数を意味しています。  
 3. 求人募集数・求職者数には、臨時・季節は含みません。  
 4. 「管理職」等、表示していない職業もあります。  
 5. 職業は平成21年改訂の「日本標準職業分類」に基づく区分にて表記しています。  
 6. ハローワークインターネットサービスの機能拡充に伴い、令和3年9月以降の数値には、ハローワークに来所せず、オンライン上で求職登録した求職者数や、求職者がハローワークインターネットサービスの求人に応募した就職件数等が含まれます。