

求人・求職バランスシート(常用)

2024年9月度

ハローワーク日南

		フルタイム						パートタイム					
		計	24歳以下	25～34歳	35～44歳	45～54歳	55歳以上	計	24歳以下	25～34歳	35～44歳	45～54歳	55歳以上
合計	求人数	680	158	161	148	109	104	366	67	68	68	68	95
	求職者数	630	48	120	120	145	197	522	14	52	71	98	287
	求人倍率	1.08	3.29	1.34	1.23	0.75	0.53	0.70	4.79	1.31	0.96	0.69	0.33
管理的職業従事者	求人数	0	0	0	0	0	0	0	0	0	0	0	0
	求職者数	1	0	0	0	0	1	0	0	0	0	0	0
	求人倍率	0.00	-	-	-	-	0.00	-	-	-	-	-	-
専門的・技術的職業従事者	求人数	180	39	40	37	33	31	67	13	12	12	12	18
	求職者数	76	6	20	11	18	21	44	0	7	6	7	24
	求人倍率	2.37	6.50	2.00	3.36	1.83	1.48	1.52	-	1.71	2.00	1.71	0.75
事務従事者	求人数	56	16	15	11	7	7	26	5	5	5	5	6
	求職者数	134	11	29	30	30	34	91	3	12	17	21	38
	求人倍率	0.42	1.45	0.52	0.37	0.23	0.21	0.29	1.67	0.42	0.29	0.24	0.16
販売従事者	求人数	32	8	8	7	4	5	18	3	3	4	4	4
	求職者数	22	2	5	2	5	8	21	3	4	1	5	8
	求人倍率	1.45	4.00	1.60	3.50	0.80	0.63	0.86	1.00	0.75	4.00	0.80	0.50
サービス職業従事者	求人数	130	28	27	27	24	24	169	31	31	31	31	45
	求職者数	72	6	15	13	16	22	62	1	3	6	13	39
	求人倍率	1.81	4.67	1.80	2.08	1.50	1.09	2.73	31.00	10.33	5.17	2.38	1.15
保安職業従事者	求人数	25	3	5	5	5	7	3	0	0	1	1	1
	求職者数	8	0	0	0	2	6	6	0	0	1	0	5
	求人倍率	3.13	-	-	-	2.50	1.17	0.50	-	-	1.00	-	0.20
農林漁業従事者	求人数	32	9	8	6	5	4	23	4	4	4	4	7
	求職者数	29	2	5	4	8	10	11	0	3	0	3	5
	求人倍率	1.10	4.50	1.60	1.50	0.63	0.40	2.09	-	1.33	-	1.33	1.40
生産工程従事者	求人数	118	30	33	30	14	11	19	4	4	4	4	3
	求職者数	63	7	14	18	12	12	24	1	2	2	5	14
	求人倍率	1.87	4.29	2.36	1.67	1.17	0.92	0.79	4.00	2.00	2.00	0.80	0.21
輸送・機械運転従事者	求人数	31	7	9	8	4	3	5	1	1	1	1	1
	求職者数	20	1	1	3	5	10	12	0	0	0	0	12
	求人倍率	1.55	7.00	9.00	2.67	0.80	0.30	0.42	-	-	-	-	0.08
建設・採掘従事者	求人数	45	11	11	10	7	6	3	0	0	1	1	1
	求職者数	26	3	2	3	7	11	6	0	0	1	1	4
	求人倍率	1.73	3.67	5.50	3.33	1.00	0.55	0.50	-	-	1.00	1.00	0.25
運搬・清掃・包装等従事者	求人数	31	8	7	6	5	5	33	6	6	6	6	9
	求職者数	81	1	10	17	21	32	157	4	14	23	24	92
	求人倍率	0.38	8.00	0.70	0.35	0.24	0.16	0.21	1.50	0.43	0.26	0.25	0.10

(注)

1. 求人数・求職者数・求人倍率はそれぞれ正式には、月間有効求人数・月間有効求職者数・月間有効求人倍率といいます。
2. 合計欄には「職業を決めかねている者等の分類にも属さない求職区分」の数が含まれます。
3. 求人倍率とは、1人の求職者に対し、何人分の求人があるかを示す指標です。
4. 人数に臨時・季節は含まれません。
5. 職業は平成21年改訂の「日本標準職業分類」に基づく区分にて表記しています。
6. ハローワークインターネットサービスの機能拡充に伴い、令和3年9月以降の数値には、ハローワークに来所せず、オンライン上で求職登録した求職者数や、求職者がハローワークインターネットサービスの求人に応募した就職件数等が含まれます。

求人求職バランスシート (常用的フルタイム)

2024年9月度

ハローワーク日南

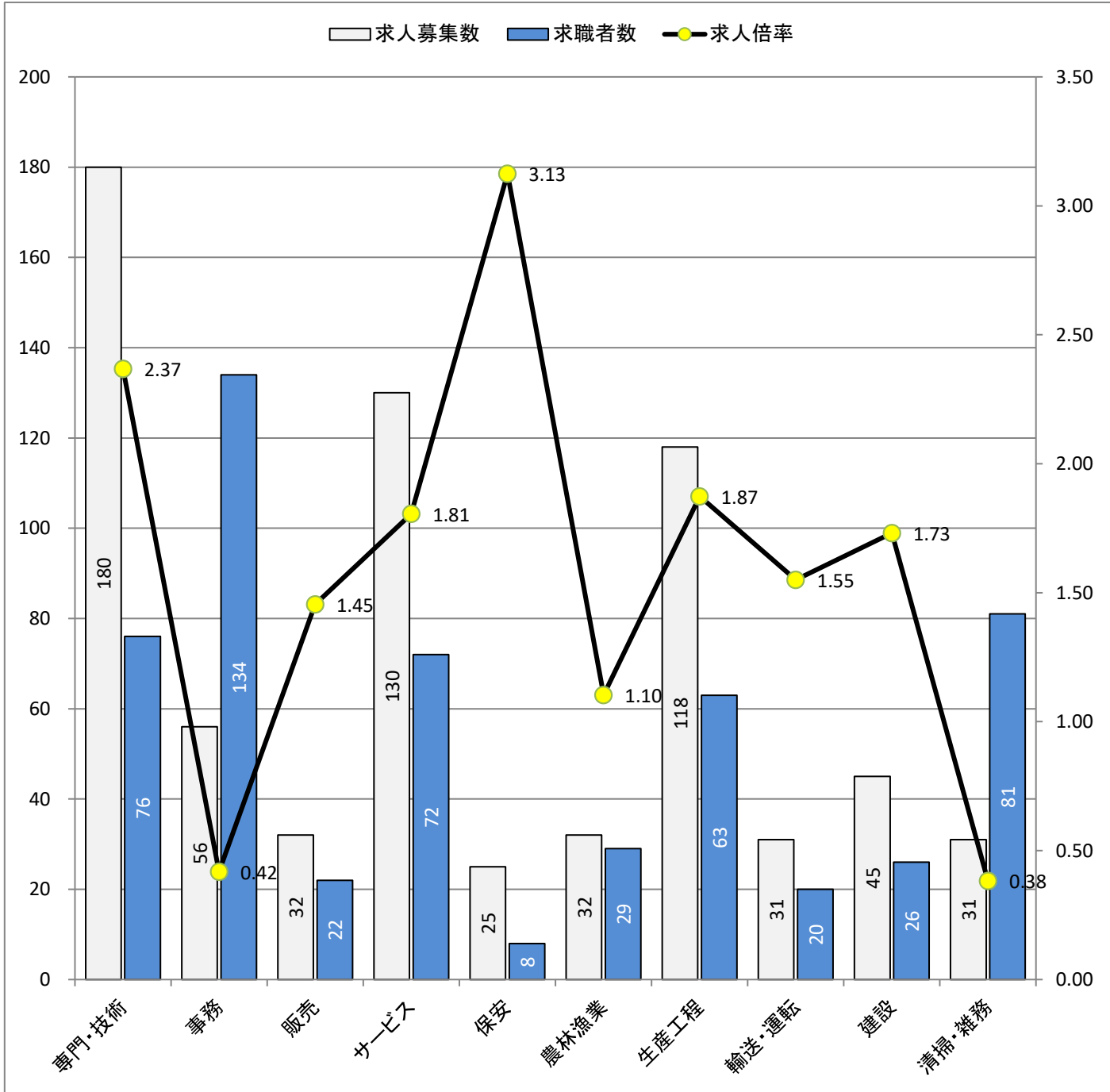

* 求人募集数・求職者数は左目盛(人)、求人倍率は右目盛(倍)

職業別	専門・技術	事務	販売	サービス	保安	農林漁業	生産工程	輸送・運転	建設	清掃・雑務
求人募集数	180	56	32	130	25	32	118	31	45	31
求職者数	76	134	22	72	8	29	63	20	26	81
求人倍率	2.37	0.42	1.45	1.81	3.13	1.10	1.87	1.55	1.73	0.38

- (注) 1. 求人募集数・求職者数・求人倍率は、正式にはそれぞれ有効求人数・有効求職者数・有効求人倍率と云います。
 2. 求人倍率は、求職者1人あたりの求人募集数を意味しています。
 3. 求人募集数・求職者数には、臨時・季節は含みません。
 4. 「管理職」等、表示していない職業もあります。
 5. 職業は平成21年改訂の「日本標準職業分類」に基づく区分にて表記しています。
 6. ハローワークインターネットサービスの機能拡充に伴い、令和3年9月以降の数値には、ハローワークに来所せず、オンライン上で求職登録した求職者数や、求職者がハローワークインターネットサービスの求人に応募した就職件数等が含まれます。

求人求職バランスシート (常用的パート)

2024年9月度

ハローワーク日南

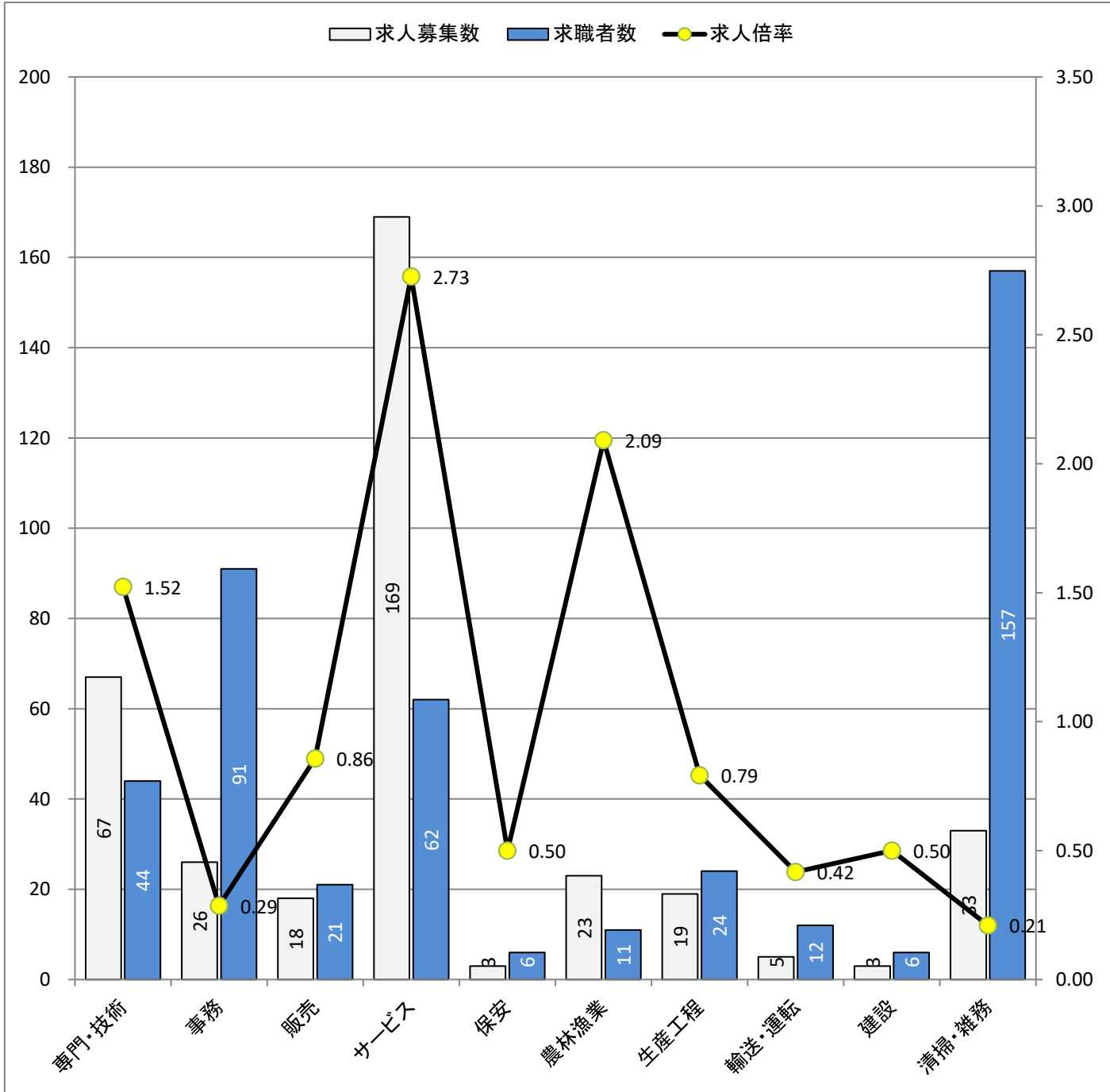

* 求人募集数・求職者数は左目盛(人)、求人倍率は右目盛(倍)

職業別	専門・技術	事務	販売	サービス	保安	農林漁業	生産工程	輸送・運転	建設	清掃・雑務
求人募集数	67	26	18	169	3	23	19	5	3	33
求職者数	44	91	21	62	6	11	24	12	6	157
求人倍率	1.52	0.29	0.86	2.73	0.50	2.09	0.79	0.42	0.50	0.21

- (注) 1. 求人募集数・求職者数・求人倍率は、正式にはそれぞれ有効求人数・有効求職者数・有効求人倍率と云います。
 2. 求人倍率は、求職者1人あたりの求人募集数を意味しています。
 3. 求人募集数・求職者数には、臨時・季節は含みません。
 4. 「管理職」等、表示していない職業もあります。
 5. 職業は平成21年改訂の「日本標準職業分類」に基づく区分にて表記しています。
 6. ハローワークインターネットサービスの機能拡充に伴い、令和3年9月以降の数値には、ハローワークに来所せず、オンライン上で求職登録した求職者数や、求職者がハローワークインターネットサービスの求人に応募した就職件数等が含まれます。

(#05)

求人募集賃金・求職者希望賃金情報

ハローワーク日南

2024年 9月

(単位:円)

別 職業・年齢別	求人・求職	常用的フルタイム			常用的パート		
		求人募集賃金		求職者 希望賃金	求人募集賃金		求職者 希望賃金
		上限平均	下限平均		上限平均	下限平均	
合計		242,874	191,802	193,391	1,137	1,041	983
職 業 別	管理的職業	-	-	-	-	-	-
	専門的・技術的職業	283,762	223,469	209,412	1,362	1,222	1,075
	事務的職業	229,303	171,042	166,500	1,029	998	960
	販売の職業	251,664	181,038	410,000	998	975	983
	サービスの職業	222,206	174,392	182,174	1,093	982	969
	保安の職業	198,900	177,300	-	-	-	-
	農林漁業の職業	226,233	186,120	182,500	987	961	953
	生産工程の職業	228,128	179,441	203,684	1,097	955	962
	輸送・機械運転の職業	195,415	173,228	140,000	-	-	1,000
	建設・採掘の職業	254,554	200,831	150,000	952	952	1,000
	運搬・清掃・包装等の職業	190,841	166,682	194,545	1,056	1,005	963
年 齢 別	24歳以下	243,253	191,081	189,286	1,187	1,077	984
	25～34歳	244,908	192,068	182,500	1,203	1,090	1,018
	35～44歳	245,776	192,587	185,833	1,098	1,010	958
	45～54歳	242,855	192,996	182,500	1,098	1,010	1,008
	55歳以上	233,226	189,837	211,622	1,093	1,009	974

(注) 1 「求人募集賃金」は、1ヶ月間に受理した求人賃金(「常用」については基本給+定期的に支払われる手当、時間外手当含まず。「常用的パート」については基本給)の平均値です。

2 「求職者希望賃金」は、1ヶ月間に新たに求職申込をした人の希望賃金の平均値です。