

求人・求職バランスシート(常用)

2024年 9月度

ハローワーク延岡

| | | フルタイム | | | | | | パートタイム | | | | | |
|--------------|------|-------|-------|--------|--------|--------|-------|--------|-------|--------|--------|--------|-------|
| | | 計 | 24歳以下 | 25～34歳 | 35～44歳 | 45～54歳 | 55歳以上 | 計 | 24歳以下 | 25～34歳 | 35～44歳 | 45～54歳 | 55歳以上 |
| 合計 | 求人数 | 1,804 | 393 | 409 | 382 | 312 | 308 | 723 | 133 | 136 | 136 | 136 | 182 |
| | 求職者数 | 1,169 | 161 | 229 | 218 | 243 | 318 | 751 | 27 | 76 | 87 | 105 | 456 |
| | 求人倍率 | 1.54 | 2.44 | 1.79 | 1.75 | 1.28 | 0.97 | 0.96 | 4.93 | 1.79 | 1.56 | 1.30 | 0.40 |
| 管理的職業従事者 | 求人数 | 3 | 0 | 0 | 1 | 1 | 1 | 0 | 0 | 0 | 0 | 0 | 0 |
| | 求職者数 | 2 | 0 | 0 | 0 | 0 | 2 | 0 | 0 | 0 | 0 | 0 | 0 |
| | 求人倍率 | 1.50 | - | - | - | - | 0.50 | - | - | - | - | - | - |
| 専門的・技術的職業従事者 | 求人数 | 403 | 87 | 88 | 84 | 75 | 69 | 120 | 23 | 22 | 22 | 22 | 31 |
| | 求職者数 | 179 | 22 | 53 | 44 | 34 | 26 | 73 | 2 | 11 | 11 | 10 | 39 |
| | 求人倍率 | 2.25 | 3.95 | 1.66 | 1.91 | 2.21 | 2.65 | 1.64 | 11.50 | 2.00 | 2.00 | 2.20 | 0.79 |
| 事務従事者 | 求人数 | 167 | 40 | 41 | 37 | 26 | 23 | 86 | 17 | 16 | 16 | 16 | 21 |
| | 求職者数 | 230 | 43 | 53 | 55 | 30 | 49 | 123 | 3 | 24 | 18 | 27 | 51 |
| | 求人倍率 | 0.73 | 0.93 | 0.77 | 0.67 | 0.87 | 0.47 | 0.70 | 5.67 | 0.67 | 0.89 | 0.59 | 0.41 |
| 販売従事者 | 求人数 | 97 | 28 | 27 | 21 | 12 | 9 | 28 | 6 | 5 | 5 | 5 | 7 |
| | 求職者数 | 47 | 6 | 20 | 3 | 6 | 12 | 31 | 2 | 2 | 4 | 4 | 19 |
| | 求人倍率 | 2.06 | 4.67 | 1.35 | 7.00 | 2.00 | 0.75 | 0.90 | 3.00 | 2.50 | 1.25 | 1.25 | 0.37 |
| サービス職業従事者 | 求人数 | 296 | 60 | 61 | 60 | 57 | 58 | 298 | 55 | 56 | 56 | 56 | 75 |
| | 求職者数 | 109 | 21 | 15 | 16 | 26 | 31 | 88 | 4 | 5 | 12 | 10 | 57 |
| | 求人倍率 | 2.72 | 2.86 | 4.07 | 3.75 | 2.19 | 1.87 | 3.39 | 13.75 | 11.20 | 4.67 | 5.60 | 1.32 |
| 保安職業従事者 | 求人数 | 65 | 9 | 13 | 13 | 13 | 17 | 0 | 0 | 0 | 0 | 0 | 0 |
| | 求職者数 | 4 | 0 | 0 | 0 | 1 | 3 | 6 | 0 | 0 | 0 | 0 | 6 |
| | 求人倍率 | 16.25 | - | - | - | 13.00 | 5.67 | 0.00 | - | - | - | - | 0.00 |
| 農林漁業従事者 | 求人数 | 62 | 12 | 12 | 12 | 11 | 15 | 15 | 2 | 4 | 3 | 3 | 3 |
| | 求職者数 | 17 | 1 | 1 | 3 | 5 | 7 | 7 | 0 | 2 | 0 | 0 | 5 |
| | 求人倍率 | 3.65 | 12.00 | 12.00 | 4.00 | 2.20 | 2.14 | 2.14 | - | 2.00 | - | - | 0.60 |
| 生産工程従事者 | 求人数 | 240 | 55 | 59 | 53 | 35 | 38 | 59 | 11 | 11 | 11 | 11 | 15 |
| | 求職者数 | 94 | 12 | 17 | 12 | 23 | 30 | 21 | 1 | 2 | 1 | 1 | 16 |
| | 求人倍率 | 2.55 | 4.58 | 3.47 | 4.42 | 1.52 | 1.27 | 2.81 | 11.00 | 5.50 | 11.00 | 11.00 | 0.94 |
| 輸送・機械運転従事者 | 求人数 | 156 | 32 | 34 | 34 | 30 | 26 | 16 | 3 | 3 | 3 | 3 | 4 |
| | 求職者数 | 38 | 3 | 3 | 3 | 15 | 14 | 7 | 0 | 0 | 0 | 1 | 6 |
| | 求人倍率 | 4.11 | 10.67 | 11.33 | 11.33 | 2.00 | 1.86 | 2.29 | - | - | - | 3.00 | 0.67 |
| 建設・採掘従事者 | 求人数 | 231 | 49 | 53 | 48 | 39 | 42 | 4 | 0 | 1 | 1 | 1 | 1 |
| | 求職者数 | 50 | 10 | 5 | 8 | 11 | 16 | 8 | 0 | 0 | 0 | 1 | 7 |
| | 求人倍率 | 4.62 | 4.90 | 10.60 | 6.00 | 3.55 | 2.63 | 0.50 | - | - | - | 1.00 | 0.14 |
| 運搬・清掃・包装等従事者 | 求人数 | 84 | 20 | 20 | 19 | 13 | 12 | 97 | 18 | 18 | 18 | 18 | 25 |
| | 求職者数 | 76 | 4 | 8 | 13 | 27 | 24 | 94 | 0 | 9 | 6 | 18 | 61 |
| | 求人倍率 | 1.11 | 5.00 | 2.50 | 1.46 | 0.48 | 0.50 | 1.03 | - | 2.00 | 3.00 | 1.00 | 0.41 |

(注)

1. 求人数・求職者数・求人倍率はそれぞれ正式には、月間有効求人数・月間有効求職者数・月間有効求人倍率といえます。
2. 合計欄には「職業を決めかねている者等」の分類にも属さない求職区分の数が含まれます。
3. 求人倍率とは、1人の求職者に対し、何人分の求人があるかを示す指標です。
4. 人数に臨時・季節は含まれません。
5. 職業は平成21年改訂の「日本標準職業分類」に基づく区分にて表記しています。
6. ハローワークインターネットサービスの機能拡充に伴い、令和3年9月以降の数値には、ハローワークに来所せず、オンライン上で求職登録した求職者数や、求職者がハローワークインターネットサービスの求人に応募した就職件数等が含まれます。

求人求職バランスシート (常用的フルタイム)

2024年 9月度

ハローワーク延岡

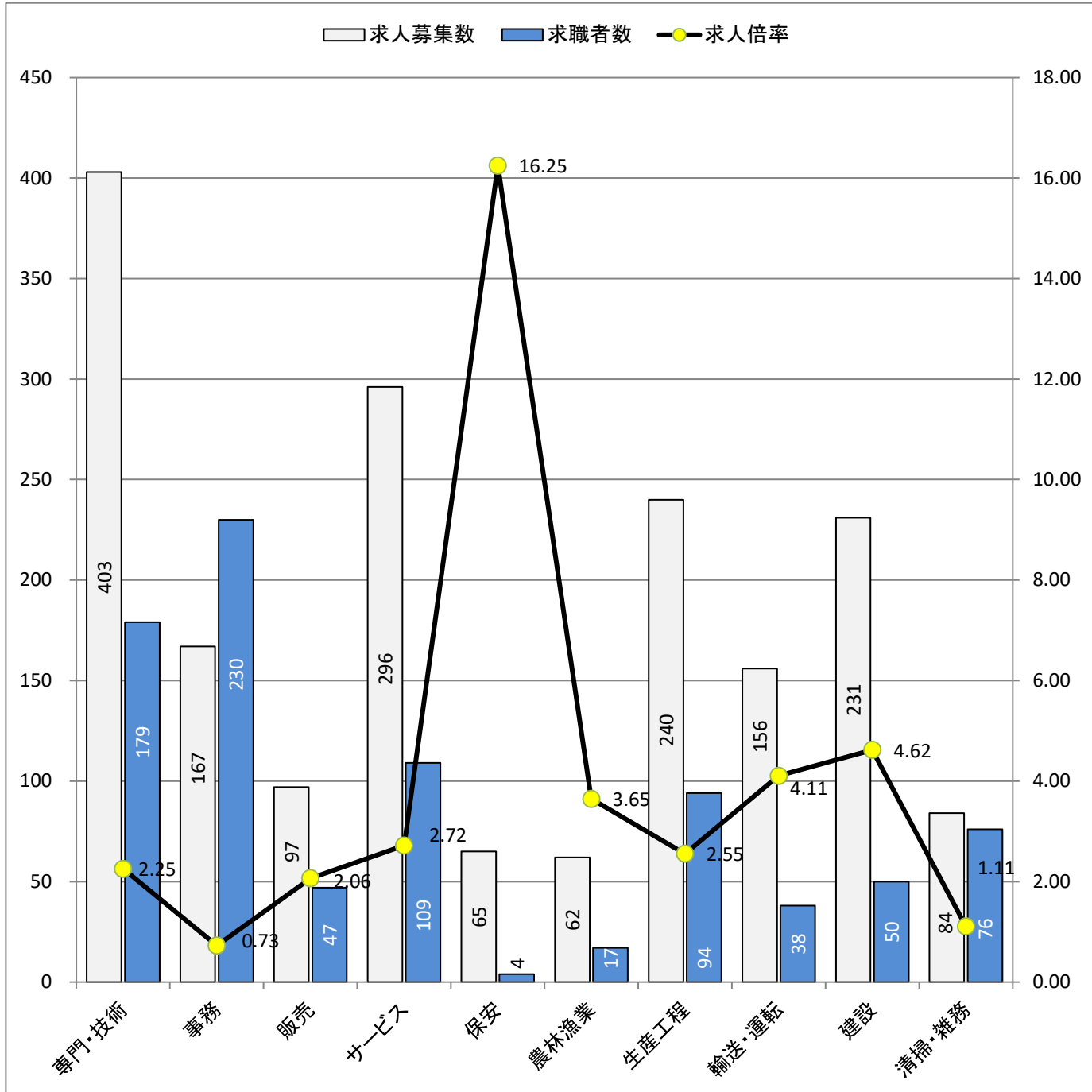

* 求人募集数・求職者数は左目盛(人)、求人倍率は右目盛(倍)

| 職業別 | 専門・技術 | 事務 | 販売 | サービス | 保安 | 農林漁業 | 生産工程 | 輸送・運転 | 建設 | 清掃・雑務 |
|-------|-------|------|------|------|-------|------|------|-------|------|-------|
| 求人募集数 | 403 | 167 | 97 | 296 | 65 | 62 | 240 | 156 | 231 | 84 |
| 求職者数 | 179 | 230 | 47 | 109 | 4 | 17 | 94 | 38 | 50 | 76 |
| 求人倍率 | 2.25 | 0.73 | 2.06 | 2.72 | 16.25 | 3.65 | 2.55 | 4.11 | 4.62 | 1.11 |

- (注) 1. 求人募集数・求職者数・求人倍率は、正式にはそれぞれ有効求人数・有効求職者数・有効求人倍率と云います。
 2. 求人倍率は、求職者1人あたりの求人募集数を意味しています。
 3. 求人募集数・求職者数には、臨時・季節は含みません。
 4. 「管理職」等、表示していない職業もあります。
 5. 職業は平成21年改訂の「日本標準職業分類」に基づく区分にて表記しています。
 6. ハローワークインターネットサービスの機能拡充に伴い、令和3年9月以降の数値には、ハローワークに来所せず、オンライン上で求職登録した求職者数や、求職者がハローワークインターネットサービスの求人に応募した就職件数等が含まれます。

求人求職バランスシート (常用的パート)

2024年 9月度

ハローワーク延岡

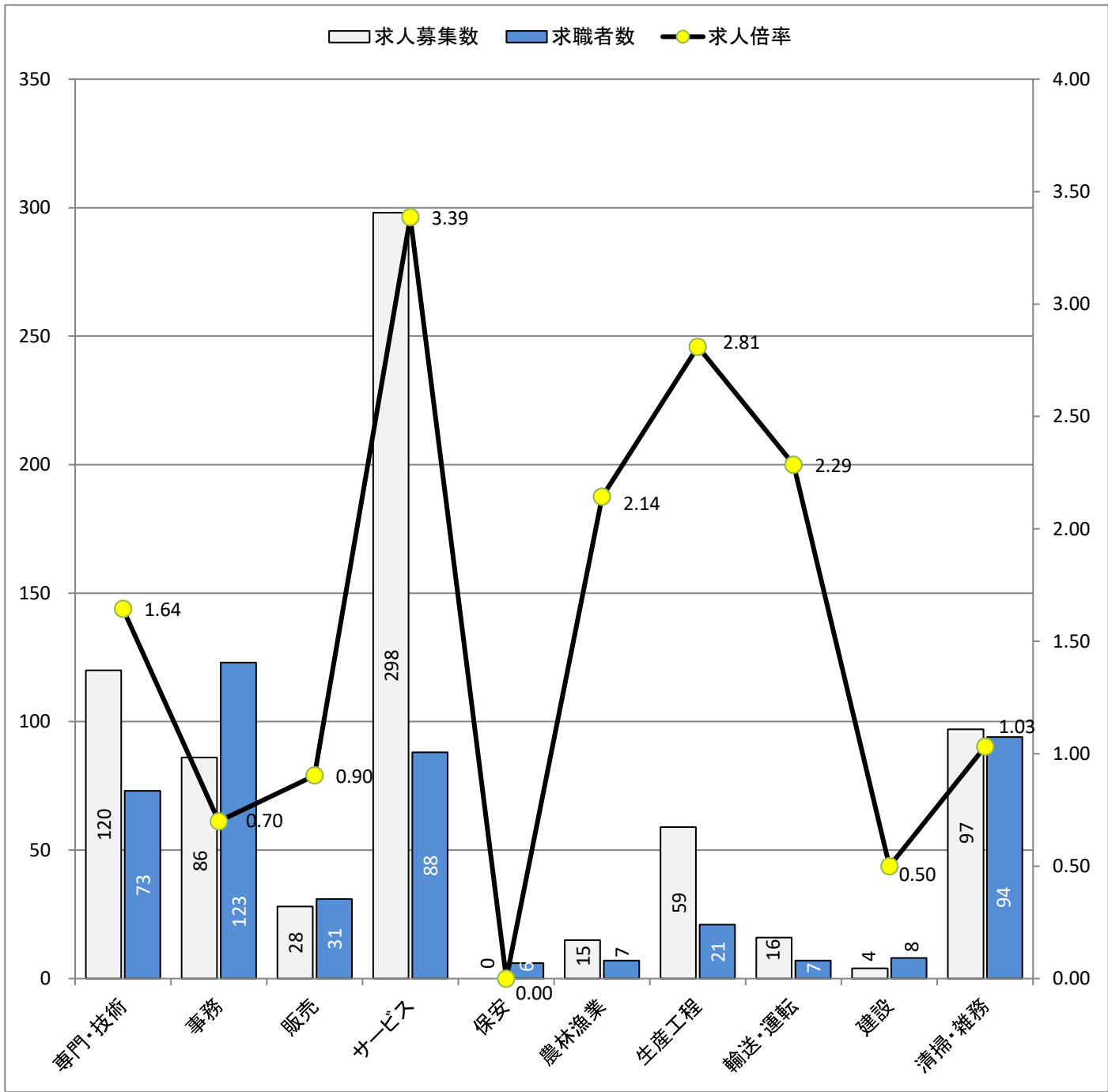

* 求人募集数・求職者数は左目盛(人)、求人倍率は右目盛(倍)

| 職業別 | 専門・技術 | 事務 | 販売 | サービス | 保安 | 農林漁業 | 生産工程 | 輸送・運転 | 建設 | 清掃・雑務 |
|-------|-------|------|------|------|------|------|------|-------|------|-------|
| 求人募集数 | 120 | 86 | 28 | 298 | 0 | 15 | 59 | 16 | 4 | 97 |
| 求職者数 | 73 | 123 | 31 | 88 | 6 | 7 | 21 | 7 | 8 | 94 |
| 求人倍率 | 1.64 | 0.70 | 0.90 | 3.39 | 0.00 | 2.14 | 2.81 | 2.29 | 0.50 | 1.03 |

- (注) 1. 求人募集数・求職者数・求人倍率は、正式にはそれぞれ有効求人数・有効求職者数・有効求人倍率と云います。
 2. 求人倍率は、求職者1人あたりの求人募集数を意味しています。
 3. 求人募集数・求職者数には、臨時・季節は含みません。
 4. 「管理職」等、表示していない職業もあります。
 5. 職業は平成21年改訂の「日本標準職業分類」に基づく区分にて表記しています。
 6. ハローワークインターネットサービスの機能拡充に伴い、令和3年9月以降の数値には、ハローワークに来所せず、オンライン上で求職登録した求職者数や、求職者がハローワークインターネットサービスの求人に応募した就職件数等が含まれます。