

# 求人・求職バランスシート(常用)

2024年 9月度

ハローワーク日向

		フルタイム						パートタイム					
		計	24歳以下	25~34歳	35~44歳	45~54歳	55歳以上	計	24歳以下	25~34歳	35~44歳	45~54歳	55歳以上
合計	求人数	1,184	249	262	249	220	204	585	112	116	116	116	125
	求職者数	842	100	162	163	190	227	590	25	67	72	93	333
	求人倍率	1.41	2.49	1.62	1.53	1.16	0.90	0.99	4.48	1.73	1.61	1.25	0.38
管理的職業従事者	求人数	14	3	3	3	3	2	0	0	0	0	0	0
	求職者数	2	0	0	0	1	1	0	0	0	0	0	0
	求人倍率	7.00	-	-	-	3.00	2.00	-	-	-	-	-	-
専門的・技術的職業従事者	求人数	257	54	54	54	51	44	74	14	15	15	15	15
	求職者数	117	9	28	23	31	26	52	2	11	10	5	24
	求人倍率	2.20	6.00	1.93	2.35	1.65	1.69	1.42	7.00	1.36	1.50	3.00	0.63
事務従事者	求人数	111	27	28	23	18	15	29	5	6	6	6	6
	求職者数	164	22	37	38	36	31	89	2	19	17	20	31
	求人倍率	0.68	1.23	0.76	0.61	0.50	0.48	0.33	2.50	0.32	0.35	0.30	0.19
販売従事者	求人数	61	15	15	14	9	8	55	10	11	11	11	12
	求職者数	36	4	11	5	9	7	32	1	3	6	5	17
	求人倍率	1.69	3.75	1.36	2.80	1.00	1.14	1.72	10.00	3.67	1.83	2.20	0.71
サービス職業従事者	求人数	160	33	34	32	32	29	252	48	51	51	51	51
	求職者数	72	12	11	14	18	17	72	2	5	7	12	46
	求人倍率	2.22	2.75	3.09	2.29	1.78	1.71	3.50	24.00	10.20	7.29	4.25	1.11
保安職業従事者	求人数	24	4	5	5	5	5	1	1	0	0	0	0
	求職者数	4	1	0	0	2	1	4	0	0	0	0	4
	求人倍率	6.00	4.00	-	-	2.50	5.00	0.25	-	-	-	-	0.00
農林漁業従事者	求人数	43	8	9	9	8	9	19	3	4	4	4	4
	求職者数	17	5	1	3	1	7	9	0	1	0	1	7
	求人倍率	2.53	1.60	9.00	3.00	8.00	1.29	2.11	-	4.00	-	4.00	0.57
生産工程従事者	求人数	195	41	43	42	34	35	69	13	14	14	14	14
	求職者数	85	11	18	13	22	21	28	2	2	2	4	18
	求人倍率	2.29	3.73	2.39	3.23	1.55	1.67	2.46	6.50	7.00	7.00	3.50	0.78
輸送・機械運転従事者	求人数	111	22	23	24	23	19	13	2	2	2	2	5
	求職者数	41	2	1	6	11	21	13	0	1	0	1	11
	求人倍率	2.71	11.00	23.00	4.00	2.09	0.90	1.00	-	2.00	-	2.00	0.45
建設・採掘従事者	求人数	160	30	35	34	30	31	5	1	1	1	1	1
	求職者数	34	7	6	5	5	11	3	0	0	0	0	3
	求人倍率	4.71	4.29	5.83	6.80	6.00	2.82	1.67	-	-	-	-	0.33
運搬・清掃・包装等従事者	求人数	48	11	11	10	8	8	68	12	13	13	13	17
	求職者数	45	6	5	2	7	25	100	4	9	11	15	61
	求人倍率	1.07	1.83	2.20	5.00	1.14	0.32	0.68	3.00	1.44	1.18	0.87	0.28

(注)

1. 求人数・求職者数・求人倍率はそれぞれ正式には、月間有効求人数・月間有効求職者数・月間有効求人倍率といます。
2. 合計欄には「職業を決めかねている者等どの分類にも属さない求職区分」の数が含まれます。
3. 求人倍率とは、1人の求職者に対し、何人分の求人があるかを示す指標です。
4. 人数に臨時・季節は含まれません。
5. 職業は平成21年改訂の「日本標準職業分類」に基づく区分にて表記しています。
6. ハローワークインターネットサービスの機能拡充に伴い、令和3年9月以降の数値には、ハローワークに来所せず、オンライン上で求職登録した求職者数や、求職者がハローワークインターネットサービスの求人に応募した就職件数等が含まれます。

# 求人求職バランスシート (常用的フルタイム)

2024年 9月度

ハローワーク日向

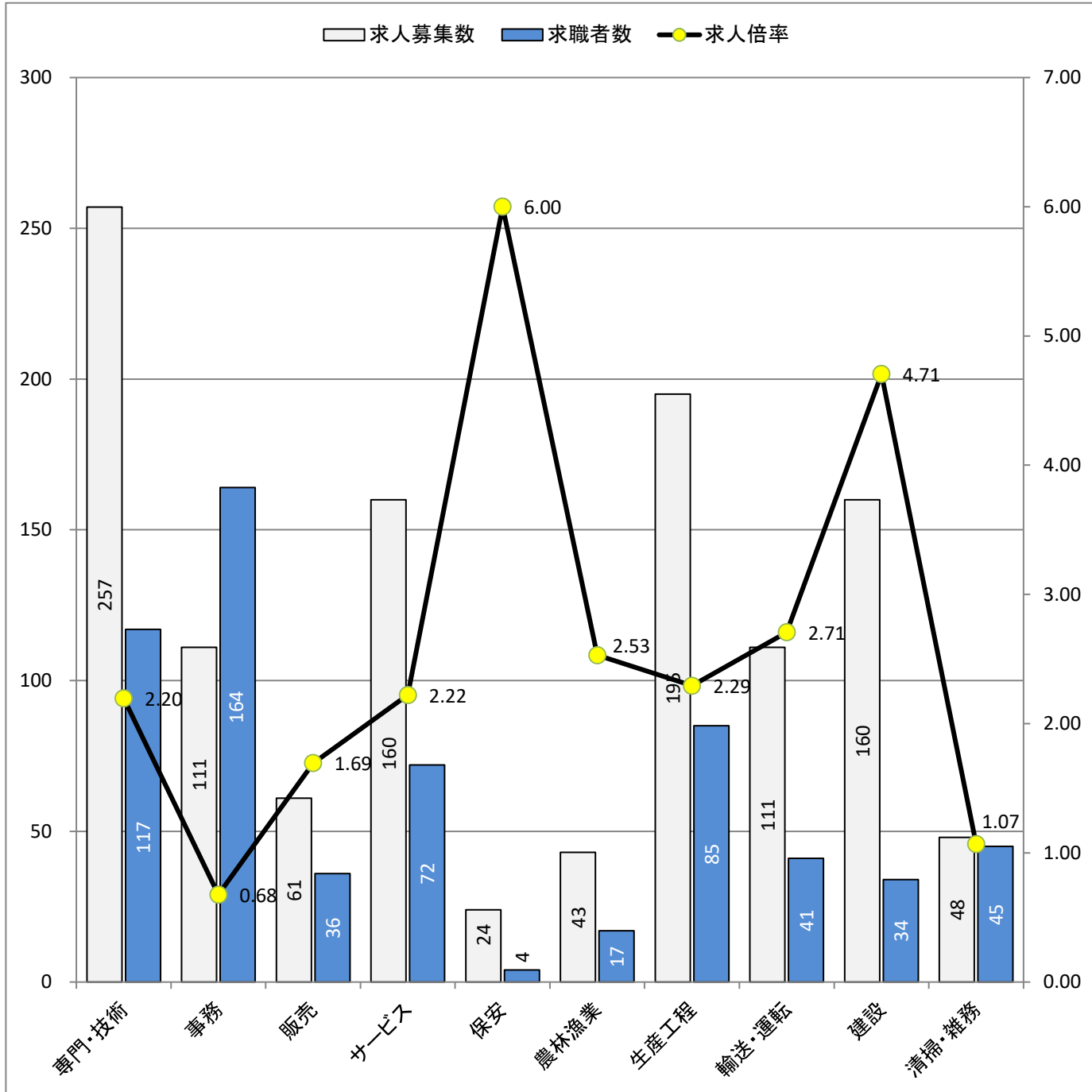

\* 求人募集数・求職者数は左目盛(人)、求人倍率は右目盛(倍)

職業別	専門・技術	事務	販売	サービス	保安	農林漁業	生産工程	輸送・運転	建設	清掃・雑務
求人募集数	257	111	61	160	24	43	195	111	160	48
求職者数	117	164	36	72	4	17	85	41	34	45
求人倍率	2.20	0.68	1.69	2.22	6.00	2.53	2.29	2.71	4.71	1.07

- (注) 1. 求人募集数・求職者数・求人倍率は、正式にはそれぞれ有効求人数・有効求職者数・有効求人倍率と言います。  
 2. 求人倍率は、求職者1人あたりの求人募集数を意味しています。  
 3. 求人募集数・求職者数には、臨時・季節は含みません。  
 4. 「管理職」等、表示していない職業もあります。  
 5. 職業は平成21年改訂の「日本標準職業分類」に基づく区分にて表記しています。  
 6. ハローワークインターネットサービスの機能拡充に伴い、令和3年9月以降の数値には、ハローワークに来所せず、オンライン上で求職登録した求職者数や、求職者がハローワークインターネットサービスの求人に応募した就職件数等が含まれます。

# 求人求職バランスシート (常用的パート)

2024年 9月度

ハローワーク日向

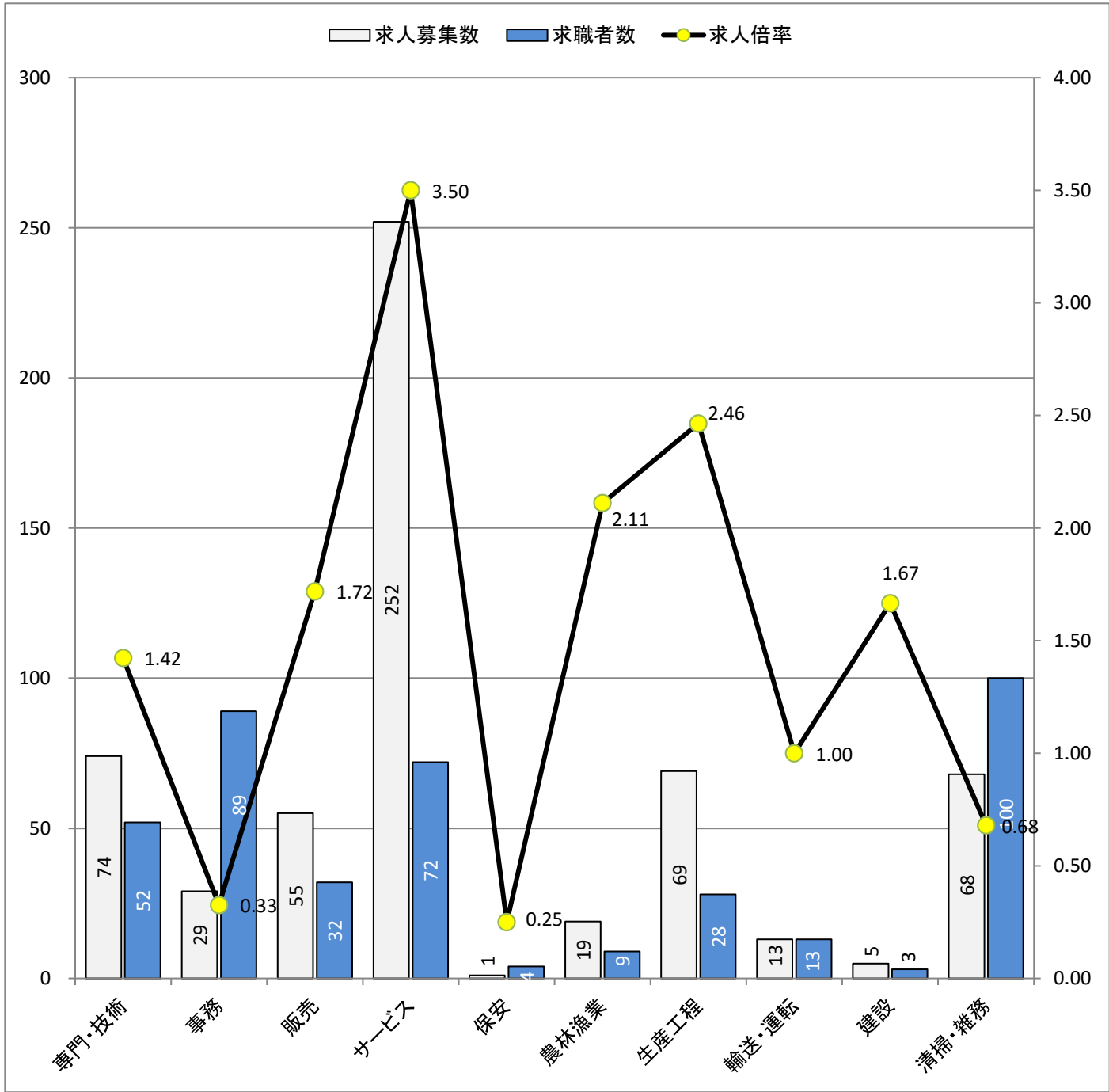

\* 求人募集数・求職者数は左目盛(人)、求人倍率は右目盛(倍)

職業別	専門・技術	事務	販売	サービス	保安	農林漁業	生産工程	輸送・運転	建設	清掃・雑務
求人募集数	74	29	55	252	1	19	69	13	5	68
求職者数	52	89	32	72	4	9	28	13	3	100
求人倍率	1.42	0.33	1.72	3.50	0.25	2.11	2.46	1.00	1.67	0.68

- (注) 1. 求人募集数・求職者数・求人倍率は、正式にはそれぞれ有効求人数・有効求職者数・有効求人倍率と言います。  
 2. 求人倍率は、求職者1人あたりの求人募集数を意味しています。  
 3. 求人募集数・求職者数には、臨時・季節は含みません。  
 4. 「管理職」等、表示していない職業もあります。  
 5. 職業は平成21年改訂の「日本標準職業分類」に基づく区分にて表記しています。  
 6. ハローワークインターネットサービスの機能拡充に伴い、令和3年9月以降の数値には、ハローワークに来所せず、オンライン上で求職登録した求職者数や、求職者がハローワークインターネットサービスの求人に応募した就職件数等が含まれます。