

求人・求職バランスシート(常用)

2024年9月度

ハローワーク高鍋

		フルタイム						パートタイム					
		計	24歳以下	25～34歳	35～44歳	45～54歳	55歳以上	計	24歳以下	25～34歳	35～44歳	45～54歳	55歳以上
合計	求人数	1,097	234	242	229	205	187	638	119	121	121	121	156
	求職者数	883	97	194	162	198	232	621	39	68	107	100	307
	求人倍率	1.24	2.41	1.25	1.41	1.04	0.81	1.03	3.05	1.78	1.13	1.21	0.51
管理的職業従事者	求人数	1	1	0	0	0	0	0	0	0	0	0	0
	求職者数	3	1	0	1	0	1	0	0	0	0	0	0
	求人倍率	0.33	1.00	-	0.00	-	0.00	-	-	-	-	-	-
専門的・技術的職業従事者	求人数	255	57	56	51	48	43	89	17	17	17	17	21
	求職者数	116	11	30	19	25	31	54	3	8	9	11	23
	求人倍率	2.20	5.18	1.87	2.68	1.92	1.39	1.65	5.67	2.13	1.89	1.55	0.91
事務従事者	求人数	65	14	15	13	12	11	47	9	9	9	9	11
	求職者数	163	17	43	37	35	31	108	3	19	32	23	31
	求人倍率	0.40	0.82	0.35	0.35	0.34	0.35	0.44	3.00	0.47	0.28	0.39	0.35
販売従事者	求人数	39	9	9	9	7	5	38	7	7	7	7	10
	求職者数	33	4	10	5	7	7	19	0	3	7	2	7
	求人倍率	1.18	2.25	0.90	1.80	1.00	0.71	2.00	-	2.33	1.00	3.50	1.43
サービス職業従事者	求人数	216	46	46	45	43	36	257	47	49	49	49	63
	求職者数	79	9	18	13	17	22	68	8	7	12	10	31
	求人倍率	2.73	5.11	2.56	3.46	2.53	1.64	3.78	5.88	7.00	4.08	4.90	2.03
保安職業従事者	求人数	32	5	6	7	7	7	0	0	0	0	0	0
	求職者数	4	0	0	1	0	3	4	0	0	0	0	4
	求人倍率	8.00	-	-	7.00	-	2.33	0.00	-	-	-	-	0.00
農林漁業従事者	求人数	86	21	20	19	13	13	96	18	18	18	18	24
	求職者数	36	5	8	10	7	6	32	3	1	5	4	19
	求人倍率	2.39	4.20	2.50	1.90	1.86	2.17	3.00	6.00	18.00	3.60	4.50	1.26
生産工程従事者	求人数	167	37	39	36	30	25	34	6	7	7	7	7
	求職者数	68	7	15	8	16	22	33	3	2	6	2	20
	求人倍率	2.46	5.29	2.60	4.50	1.88	1.14	1.03	2.00	3.50	1.17	3.50	0.35
輸送・機械運転従事者	求人数	104	18	23	22	21	20	13	2	2	3	3	3
	求職者数	41	1	4	6	13	17	10	0	0	0	0	10
	求人倍率	2.54	18.00	5.75	3.67	1.62	1.18	1.30	-	-	-	-	0.30
建設・採掘従事者	求人数	75	16	16	15	12	16	2	1	1	0	0	0
	求職者数	25	1	6	3	6	9	2	0	0	0	0	2
	求人倍率	3.00	16.00	2.67	5.00	2.00	1.78	1.00	-	-	-	-	0.00
運搬・清掃・包装等従事者	求人数	57	12	12	12	11	10	62	11	12	12	12	15
	求職者数	69	3	8	14	17	27	84	3	5	10	15	51
	求人倍率	0.83	4.00	1.50	0.86	0.65	0.37	0.74	3.67	2.40	1.20	0.80	0.29

(注)

1. 求人数・求職者数・求人倍率はそれぞれ正式には、月間有効求人数・月間有効求職者数・月間有効求人倍率といいます。
2. 合計欄には「職業を決めかねている者等どの分類にも属さない求職区分」の数が含まれます。
3. 求人倍率とは、1人の求職者に対し、何人分の求人があるかを示す指標です。
4. 人数に臨時・季節は含まれません。
5. 職業は平成21年改訂の「日本標準職業分類」に基づく区分にて表記しています。
6. ハローワークインターネットサービスの機能拡充に伴い、令和3年9月以降の数値には、ハローワークに来所せず、オンライン上で求職登録した求職者数や、求職者がハローワークインターネットサービスの求人に応募した就職件数等が含まれます。

求人求職バランスシート (常用的フルタイム)

2024年9月度

ハローワーク高鍋

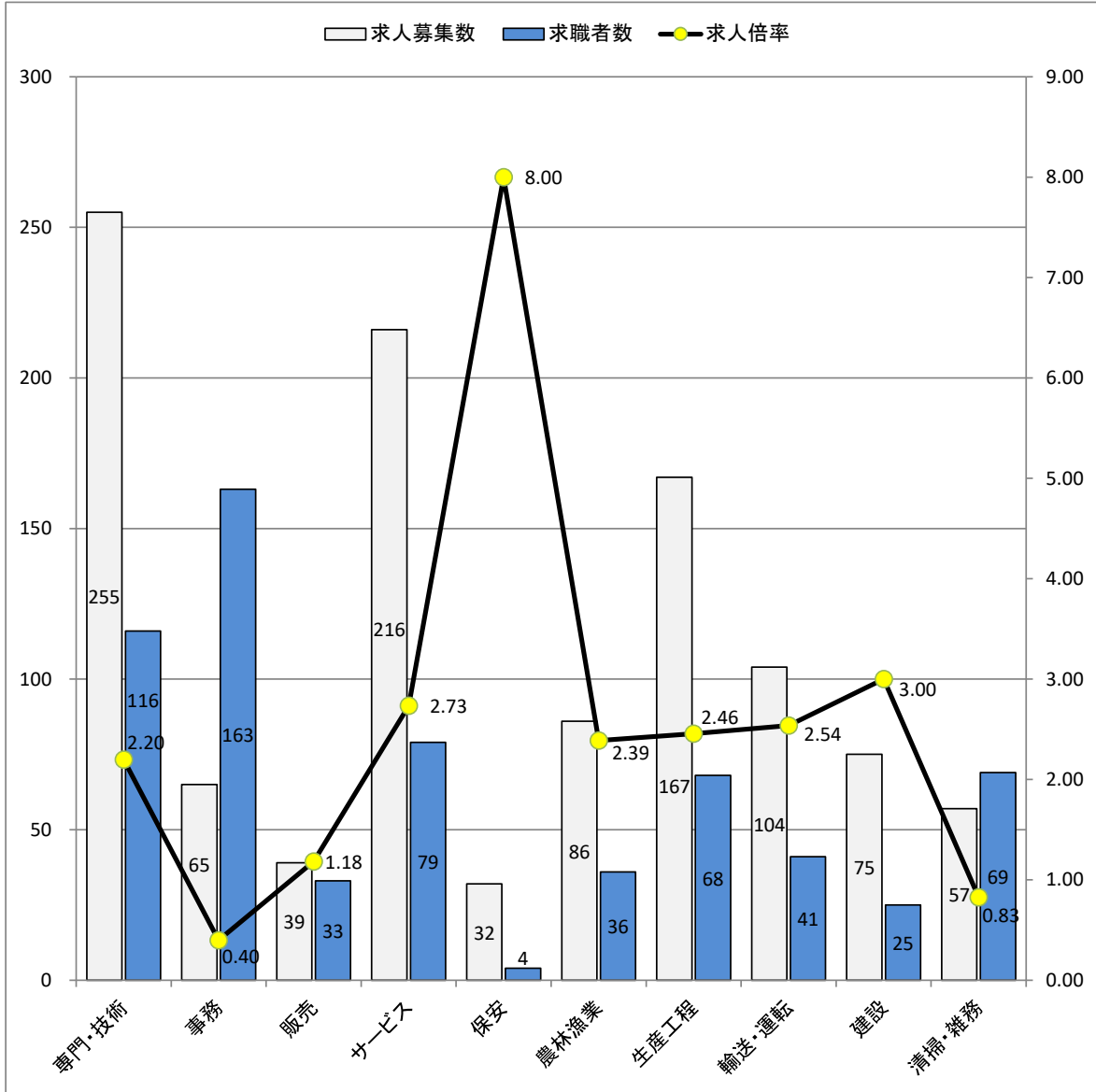

* 求人募集数・求職者数は左目盛(人)、求人倍率は右目盛(倍)

職業別	専門・技術	事務	販売	サービス	保安	農林漁業	生産工程	輸送・運転	建設	清掃・雑務
求人募集数	255	65	39	216	32	86	167	104	75	57
求職者数	116	163	33	79	4	36	68	41	25	69
求人倍率	2.20	0.40	1.18	2.73	8.00	2.39	2.46	2.54	3.00	0.83

- (注) 1. 求人募集数・求職者数・求人倍率は、正式にはそれぞれ有効求人人数・有効求職者数・有効求人倍率と云います。
 2. 求人倍率は、求職者1人あたりの求人募集数を意味しています。
 3. 求人募集数・求職者数には、臨時・季節は含みません。
 4. 「管理職」等、表示していない職業もあります。
 5. 職業は平成21年改訂の「日本標準職業分類」に基づく区分にて表記しています。
 6. ハローワークインターネットサービスの機能拡充に伴い、令和3年9月以降の数値には、ハローワークに来所せず、オンライン上で求職登録した求職者数や、求職者がハローワークインターネットサービスの求人に応募した就職件数等が含まれます。

求人求職バランスシート (常用的パート)

2024年 9月度

ハローワーク高鍋

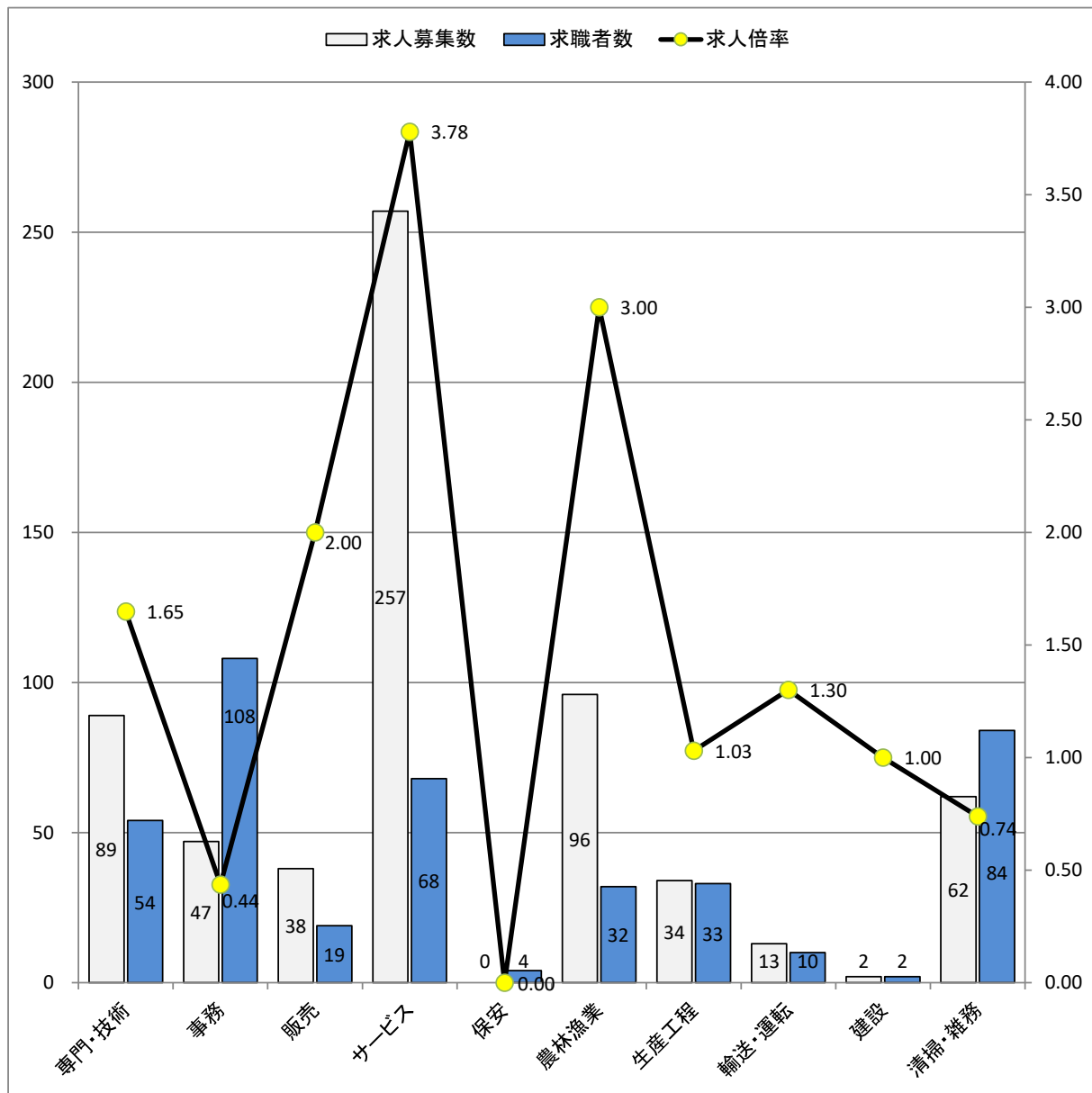

* 求人募集数・求職者数は左目盛(人)、求人倍率は右目盛(倍)

職業別	専門・技術	事務	販売	サービス	保安	農林漁業	生産工程	輸送・運転	建設	清掃・雑務
求人募集数	89	47	38	257	0	96	34	13	2	62
求職者数	54	108	19	68	4	32	33	10	2	84
求人倍率	1.65	0.44	2.00	3.78	0.00	3.00	1.03	1.30	1.00	0.74

- (注) 1. 求人募集数・求職者数・求人倍率は、正式にはそれぞれ有効求人数・有効求職者数・有効求人倍率と言います。
 2. 求人倍率は、求職者1人あたりの求人募集数を意味しています。
 3. 求人募集数・求職者数には、臨時・季節は含みません。
 4. 「管理職」等、表示していない職業もあります。
 5. 職業は平成21年改訂の「日本標準職業分類」に基づく区分にて表記しています。
 6. ハローワークインターネットサービスの機能拡充に伴い、令和3年9月以降の数値には、ハローワークに来所せず、オンライン上で求職登録した求職者数や、求職者がハローワークインターネットサービスの求人に応募した就職件数等が含まれます。