

求人・求職バランスシート(常用)

2024年 8月度

ハローワーク日南

		フルタイム						パートタイム					
		計	24歳以下	25～34歳	35～44歳	45～54歳	55歳以上	計	24歳以下	25～34歳	35～44歳	45～54歳	55歳以上
合計	求人数	602	143	146	131	95	87	342	63	64	64	64	87
	求職者数	624	45	122	123	145	189	522	11	50	76	93	292
	求人倍率	0.96	3.18	1.20	1.07	0.66	0.46	0.66	5.73	1.28	0.84	0.69	0.30
管理的職業従事者	求人数	0	0	0	0	0	0	0	0	0	0	0	0
	求職者数	1	0	0	0	1	0	0	0	0	0	0	0
	求人倍率	0.00	-	-	-	0.00	-	-	-	-	-	-	-
専門的・技術的職業従事者	求人数	154	34	34	31	28	27	68	12	13	13	13	17
	求職者数	66	5	16	11	17	17	39	0	5	7	6	21
	求人倍率	2.33	6.80	2.13	2.82	1.65	1.59	1.74	-	2.60	1.86	2.17	0.81
事務従事者	求人数	47	13	13	10	6	5	33	7	6	6	6	8
	求職者数	132	10	28	31	33	30	101	1	14	21	20	45
	求人倍率	0.36	1.30	0.46	0.32	0.18	0.17	0.33	7.00	0.43	0.29	0.30	0.18
販売従事者	求人数	27	8	7	6	3	3	18	3	3	4	4	4
	求職者数	24	4	4	2	5	9	18	1	3	2	4	8
	求人倍率	1.13	2.00	1.75	3.00	0.60	0.33	1.00	3.00	1.00	2.00	1.00	0.50
サービス職業従事者	求人数	129	28	26	26	25	24	161	30	29	29	29	44
	求職者数	65	6	13	14	15	17	52	1	1	8	9	33
	求人倍率	1.98	4.67	2.00	1.86	1.67	1.41	3.10	30.00	29.00	3.63	3.22	1.33
保安職業従事者	求人数	12	2	2	2	2	4	3	0	0	1	1	1
	求職者数	9	0	0	0	2	7	8	0	0	1	0	7
	求人倍率	1.33	-	-	-	1.00	0.57	0.38	-	-	1.00	-	0.14
農林漁業従事者	求人数	31	9	9	6	4	3	11	2	2	2	2	3
	求職者数	27	3	6	3	7	8	9	0	3	1	3	2
	求人倍率	1.15	3.00	1.50	2.00	0.57	0.38	1.22	-	0.67	2.00	0.67	1.50
生産工程従事者	求人数	109	29	31	28	12	9	17	3	3	4	4	3
	求職者数	56	6	16	16	9	9	21	1	2	0	5	13
	求人倍率	1.95	4.83	1.94	1.75	1.33	1.00	0.81	3.00	1.50	-	0.80	0.23
輸送・機械運転従事者	求人数	27	6	7	7	4	3	6	1	1	1	1	2
	求職者数	28	1	1	5	5	16	12	0	0	0	0	12
	求人倍率	0.96	6.00	7.00	1.40	0.80	0.19	0.50	-	-	-	-	0.17
建設・採掘従事者	求人数	38	9	10	9	5	5	0	0	0	0	0	0
	求職者数	29	4	2	5	7	11	6	0	0	0	1	5
	求人倍率	1.31	2.25	5.00	1.80	0.71	0.45	0.00	-	-	-	0.00	0.00
運搬・清掃・包装等従事者	求人数	28	7	7	6	4	4	25	5	4	4	4	8
	求職者数	84	1	13	17	21	32	174	6	17	22	26	103
	求人倍率	0.33	7.00	0.54	0.35	0.19	0.13	0.14	0.83	0.24	0.18	0.15	0.08

(注)

1. 求人数・求職者数・求人倍率はそれぞれ正式には、月間有効求人数・月間有効求職者数・月間有効求人倍率といいます。
2. 合計欄には「職業を決めかねている者等の分類にも属さない求職区分」の数が含まれます。
3. 求人倍率とは、1人の求職者に対し、何人分の求人があるかを示す指標です。
4. 人数に臨時・季節は含まれません。
5. 職業は平成21年改訂の「日本標準職業分類」に基づく区分にて表記しています。
6. ハローワークインターネットサービスの機能拡充に伴い、令和3年9月以降の数値には、ハローワークに来所せず、オンライン上で求職登録した求職者数や、求職者がハローワークインターネットサービスの求人に応募した就職件数等が含まれます。

求人求職バランスシート (常用的フルタイム)

2024年8月度

ハローワーク日南

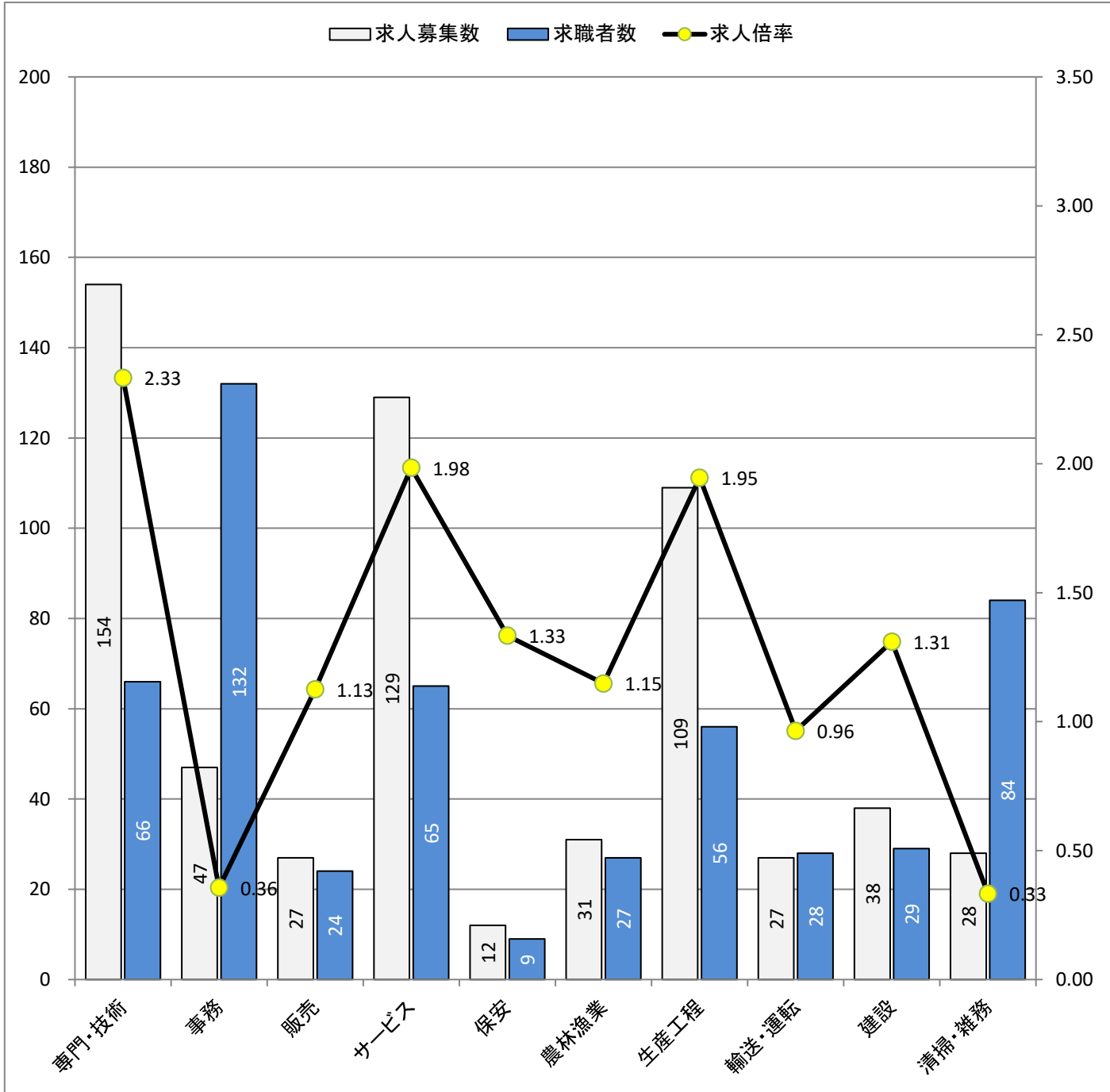

* 求人募集数・求職者数は左目盛(人)、求人倍率は右目盛(倍)

職業別	専門・技術	事務	販売	サービス	保安	農林漁業	生産工程	輸送・運転	建設	清掃・雑務
求人募集数	154	47	27	129	12	31	109	27	38	28
求職者数	66	132	24	65	9	27	56	28	29	84
求人倍率	2.33	0.36	1.13	1.98	1.33	1.15	1.95	0.96	1.31	0.33

- (注) 1. 求人募集数・求職者数・求人倍率は、正式にはそれぞれ有効求人数・有効求職者数・有効求人倍率と云います。
 2. 求人倍率は、求職者1人あたりの求人募集数を意味しています。
 3. 求人募集数・求職者数には、臨時・季節は含みません。
 4. 「管理職」等、表示していない職業もあります。
 5. 職業は平成21年改訂の「日本標準職業分類」に基づく区分にて表記しています。
 6. ハローワークインターネットサービスの機能拡充に伴い、令和3年9月以降の数値には、ハローワークに来所せず、オンライン上で求職登録した求職者数や、求職者がハローワークインターネットサービスの求人に応募した就職件数等が含まれます。

求人求職バランスシート (常用的パート)

2024年8月度

ハローワーク日南

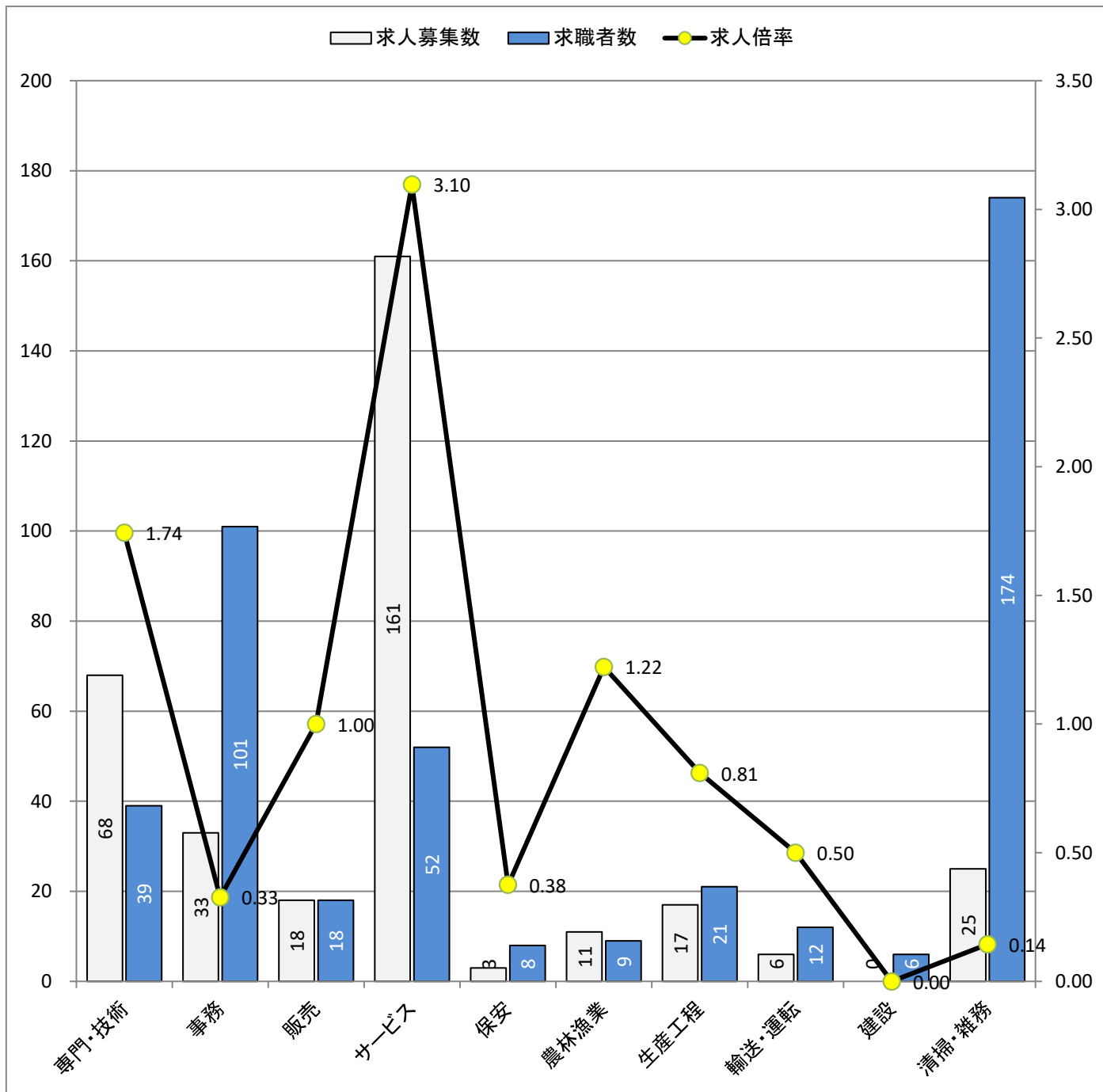

* 求人募集数・求職者数は左目盛(人)、求人倍率は右目盛(倍)

職業別	専門・技術	事務	販売	サービス	保安	農林漁業	生産工程	輸送・運転	建設	清掃・雑務
求人募集数	68	33	18	161	3	11	17	6	0	25
求職者数	39	101	18	52	8	9	21	12	6	174
求人倍率	1.74	0.33	1.00	3.10	0.38	1.22	0.81	0.50	0.00	0.14

- (注) 1. 求人募集数・求職者数・求人倍率は、正式にはそれぞれ有効求人数・有効求職者数・有効求人倍率と云います。
 2. 求人倍率は、求職者1人あたりの求人募集数を意味しています。
 3. 求人募集数・求職者数には、臨時・季節は含みません。
 4. 「管理職」等、表示していない職業もあります。
 5. 職業は平成21年改訂の「日本標準職業分類」に基づく区分にて表記しています。
 6. ハローワークインターネットサービスの機能拡充に伴い、令和3年9月以降の数値には、ハローワークに来所せず、オンライン上で求職登録した求職者数や、求職者がハローワークインターネットサービスの求人に応募した就職件数等が含まれます。

(#05)

求人募集賃金・求職者希望賃金情報

ハローワーク日南

2024年 8月

(単位:円)

求人・求職 別 職業・年齢別	常用的フルタイム			常用的パート			
	求人募集賃金		求職者 希望賃金	求人募集賃金		求職者 希望賃金	
	上限平均	下限平均		上限平均	下限平均		
合計	227,817	181,842	192,174	1,097	996	950	
職業別	管理的職業	-	-	-	-	-	
	専門的・技術的職業	268,428	204,475	209,231	1,285	1,131	1,019
	事務的職業	196,516	163,933	180,000	1,061	975	992
	販売の職業	188,423	170,575	215,000	950	910	899
	サービスの職業	198,938	171,619	175,714	1,043	951	941
	保安の職業	-	-	200,000	-	-	950
	農林漁業の職業	236,000	179,471	165,000	1,000	1,000	900
	生産工程の職業	201,761	165,742	193,333	929	899	925
	輸送・機械運転の職業	234,050	185,250	226,667	1,389	926	1,000
	建設・採掘の職業	252,454	183,479	190,000	-	-	-
運搬・清掃・包装等の職業	207,750	179,250	182,000	919	914	918	
年齢別	24歳以下	226,068	180,620	173,333	1,091	998	-
	25～34歳	227,470	180,697	185,263	1,084	986	959
	35～44歳	228,107	181,282	200,000	1,095	993	935
	45～54歳	228,465	182,730	199,474	1,109	1,002	933
	55歳以上	230,889	186,305	188,710	1,109	1,002	958

(注) 1 「求人募集賃金」は、1ヶ月間に受理した求人賃金(「常用」については基本給+定期的に支払われる手当、時間外手当含まず。「常用的パート」については基本給)の平均値です。

2 「求職者希望賃金」は、1ヶ月間に新たに求職申込をした人の希望賃金の平均値です。