

求人・求職バランスシート(常用)

2024年 8月度

ハローワーク日向

		フルタイム						パートタイム					
		計	24歳以下	25～34歳	35～44歳	45～54歳	55歳以上	計	24歳以下	25～34歳	35～44歳	45～54歳	55歳以上
合計	求人数	1,160	242	254	240	217	207	524	100	104	104	104	112
	求職者数	823	104	166	146	175	232	579	23	66	70	102	318
	求人倍率	1.41	2.33	1.53	1.64	1.24	0.89	0.91	4.35	1.58	1.49	1.02	0.35
管理的職業従事者	求人数	13	3	3	3	3	1	0	0	0	0	0	0
	求職者数	3	0	0	0	3	0	0	0	0	0	0	0
	求人倍率	4.33	-	-	-	1.00	-	-	-	-	-	-	-
専門的・技術的職業従事者	求人数	255	54	56	53	49	43	72	14	14	14	14	16
	求職者数	117	11	27	21	33	25	50	2	9	8	6	25
	求人倍率	2.18	4.91	2.07	2.52	1.48	1.72	1.44	7.00	1.56	1.75	2.33	0.64
事務従事者	求人数	94	24	23	20	15	12	33	6	7	7	7	6
	求職者数	158	23	40	37	26	32	90	2	18	20	22	28
	求人倍率	0.59	1.04	0.58	0.54	0.58	0.38	0.37	3.00	0.39	0.35	0.32	0.21
販売従事者	求人数	51	13	13	11	7	7	50	9	10	10	10	11
	求職者数	28	4	8	4	7	5	33	1	4	6	5	17
	求人倍率	1.82	3.25	1.63	2.75	1.00	1.40	1.52	9.00	2.50	1.67	2.00	0.65
サービス職業従事者	求人数	182	37	38	37	36	34	226	43	45	46	46	46
	求職者数	67	10	11	11	17	18	71	3	6	6	14	42
	求人倍率	2.72	3.70	3.45	3.36	2.12	1.89	3.18	14.33	7.50	7.67	3.29	1.10
保安職業従事者	求人数	34	5	8	7	7	7	1	1	0	0	0	0
	求職者数	4	1	0	0	2	1	7	0	0	0	0	7
	求人倍率	8.50	5.00	-	-	3.50	7.00	0.14	-	-	-	-	0.00
農林漁業従事者	求人数	33	7	7	6	6	7	9	1	2	2	2	2
	求職者数	18	5	2	4	1	6	8	0	1	0	3	4
	求人倍率	1.83	1.40	3.50	1.50	6.00	1.17	1.13	-	2.00	-	0.67	0.50
生産工程従事者	求人数	193	39	43	40	34	37	47	9	9	9	9	11
	求職者数	90	11	16	16	23	24	24	1	3	1	5	14
	求人倍率	2.14	3.55	2.69	2.50	1.48	1.54	1.96	9.00	3.00	9.00	1.80	0.79
輸送・機械運転従事者	求人数	105	21	23	22	22	17	13	2	2	3	3	3
	求職者数	35	2	2	3	7	21	10	0	0	0	1	9
	求人倍率	3.00	10.50	11.50	7.33	3.14	0.81	1.30	-	-	-	3.00	0.33
建設・採掘従事者	求人数	152	29	31	31	29	32	3	0	0	1	1	1
	求職者数	37	6	6	6	5	14	5	0	0	0	0	5
	求人倍率	4.11	4.83	5.17	5.17	5.80	2.29	0.60	-	-	-	-	0.20
運搬・清掃・包装等従事者	求人数	48	11	11	10	8	8	70	13	13	13	13	18
	求職者数	52	8	7	5	7	25	101	4	9	10	15	63
	求人倍率	0.92	1.38	1.57	2.00	1.14	0.32	0.69	3.25	1.44	1.30	0.87	0.29

(注)

1. 求人数・求職者数・求人倍率はそれぞれ正式には、月間有効求人数・月間有効求職者数・月間有効求人倍率といます。
2. 合計欄には「職業を決めかねている者等どの分類にも属さない求職区分」の数が含まれます。
3. 求人倍率とは、1人の求職者に対し、何人分の求人があるかを示す指標です。
4. 人数に臨時・季節は含まれません。
5. 職業は平成21年改訂の「日本標準職業分類」に基づく区分にて表記しています。
6. ハローワークインターネットサービスの機能拡充に伴い、令和3年9月以降の数値には、ハローワークに来所せず、オンライン上で求職登録した求職者数や、求職者がハローワークインターネットサービスの求人に応募した就職件数等が含まれます。

求人求職バランスシート (常用的フルタイム)

2024年 8月度

ハローワーク日向

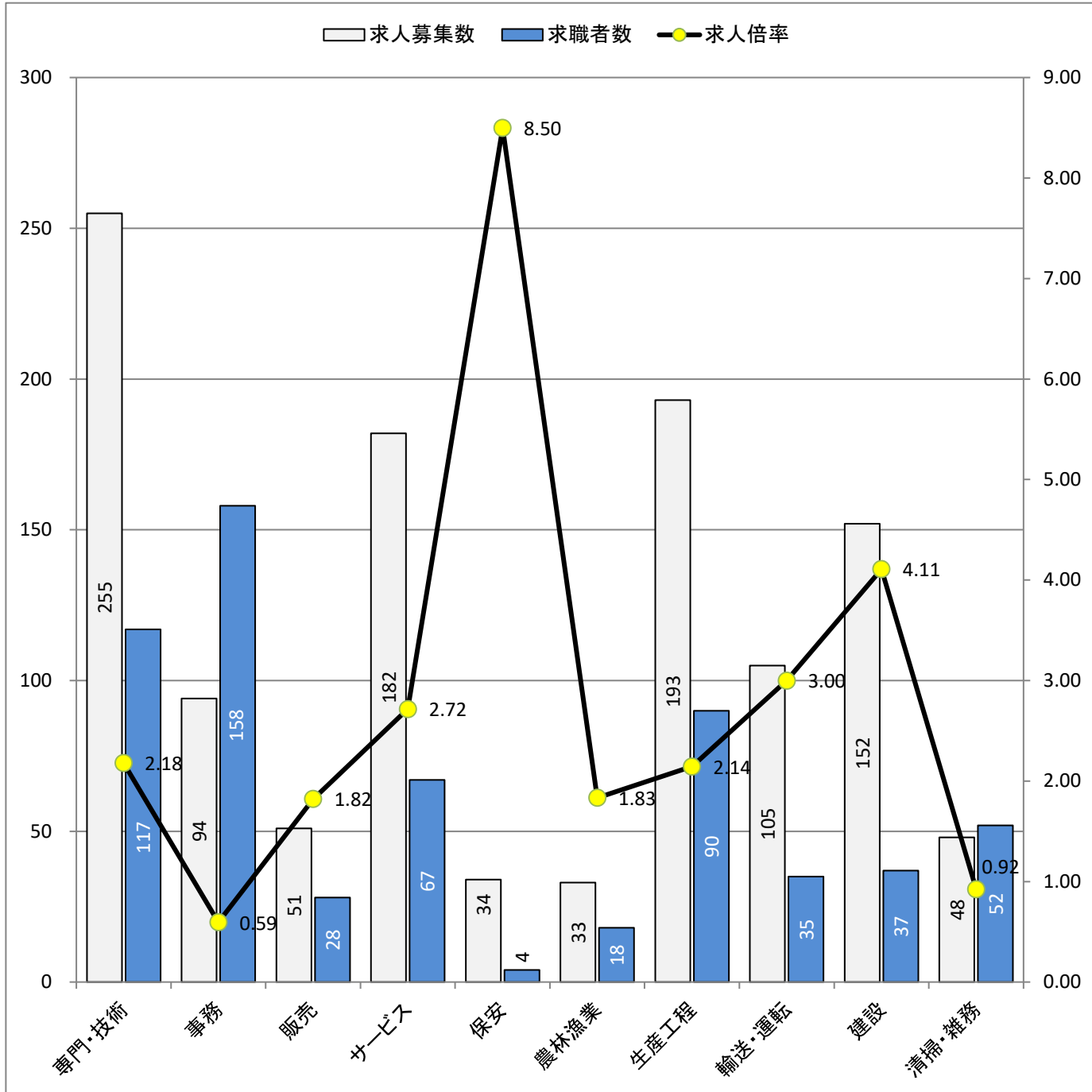

* 求人募集数・求職者数は左目盛(人)、求人倍率は右目盛(倍)

職業別	専門・技術	事務	販売	サービス	保安	農林漁業	生産工程	輸送・運転	建設	清掃・雑務
求人募集数	255	94	51	182	34	33	193	105	152	48
求職者数	117	158	28	67	4	18	90	35	37	52
求人倍率	2.18	0.59	1.82	2.72	8.50	1.83	2.14	3.00	4.11	0.92

- (注) 1. 求人募集数・求職者数・求人倍率は、正式にはそれぞれ有効求人数・有効求職者数・有効求人倍率と云います。
 2. 求人倍率は、求職者1人あたりの求人募集数を意味しています。
 3. 求人募集数・求職者数には、臨時・季節は含みません。
 4. 「管理職」等、表示していない職業もあります。
 5. 職業は平成21年改訂の「日本標準職業分類」に基づく区分にて表記しています。
 6. ハローワークインターネットサービスの機能拡充に伴い、令和3年9月以降の数値には、ハローワークに来所せず、オンライン上で求職登録した求職者数や、求職者がハローワークインターネットサービスの求人に応募した就職件数等が含まれます。

求人求職バランスシート (常用的パート)

2024年 8月度

ハローワーク日向

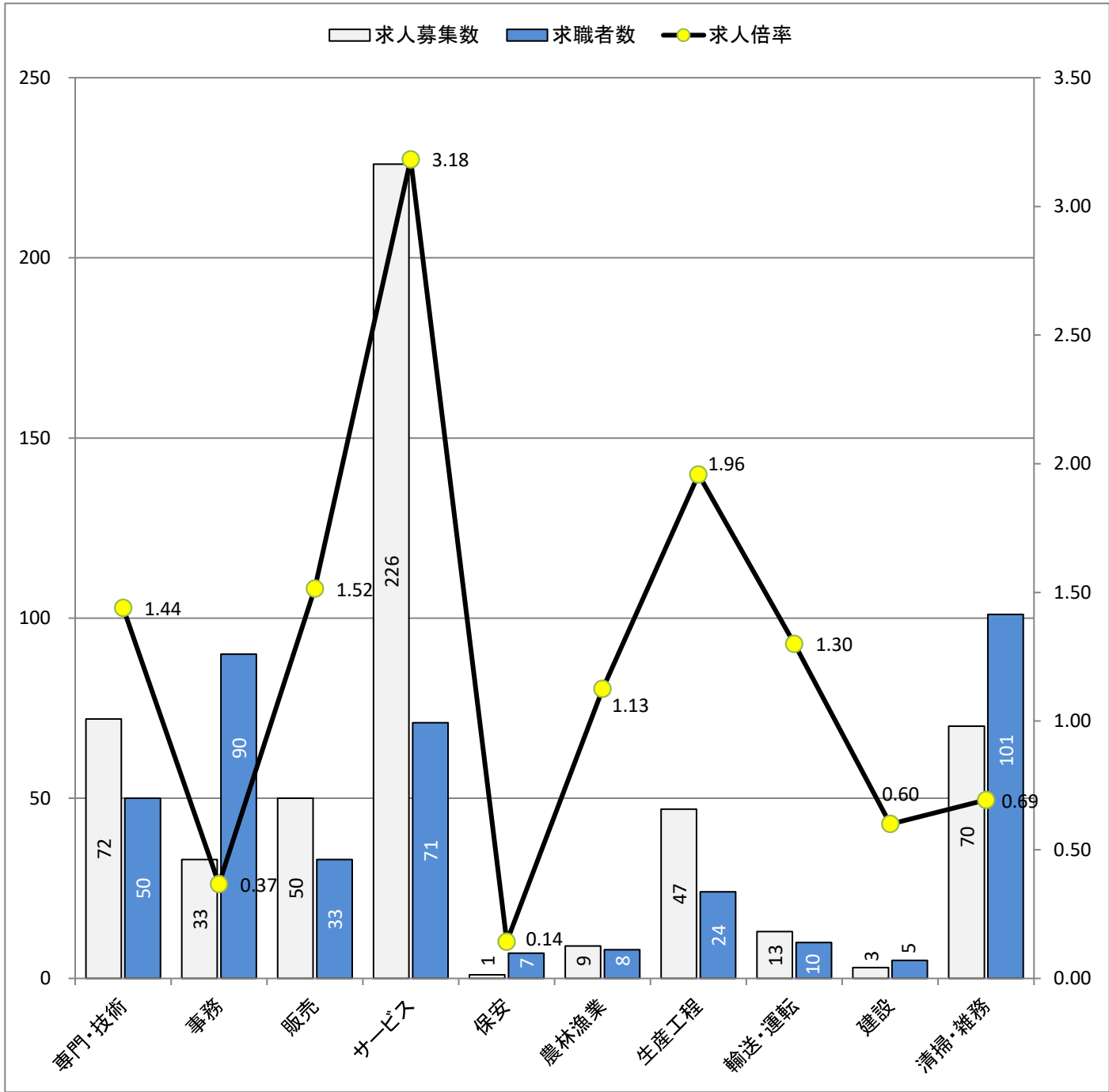

* 求人募集数・求職者数は左目盛(人)、求人倍率は右目盛(倍)

職業別	専門・技術	事務	販売	サービス	保安	農林漁業	生産工程	輸送・運転	建設	清掃・雑務
求人募集数	72	33	50	226	1	9	47	13	3	70
求職者数	50	90	33	71	7	8	24	10	5	101
求人倍率	1.44	0.37	1.52	3.18	0.14	1.13	1.96	1.30	0.60	0.69

- (注) 1. 求人募集数・求職者数・求人倍率は、正式にはそれぞれ有効求人数・有効求職者数・有効求人倍率と言います。
 2. 求人倍率は、求職者1人あたりの求人募集数を意味しています。
 3. 求人募集数・求職者数には、臨時・季節は含みません。
 4. 「管理職」等、表示していない職業もあります。
 5. 職業は平成21年改訂の「日本標準職業分類」に基づく区分にて表記しています。
 6. ハローワークインターネットサービスの機能拡充に伴い、令和3年9月以降の数値には、ハローワークに来所せず、オンライン上で求職登録した求職者数や、求職者がハローワークインターネットサービスの求人に応募した就職件数等が含まれます。