

# 求人・求職バランスシート(常用)

2024年 8月度

ハローワーク小林

		フルタイム						パートタイム					
		計	24歳以下	25～34歳	35～44歳	45～54歳	55歳以上	計	24歳以下	25～34歳	35～44歳	45～54歳	55歳以上
合計	求人数	1,029	223	230	219	190	167	423	80	81	81	80	101
	求職者数	628	63	116	117	137	195	454	24	41	70	53	266
	求人倍率	1.64	3.54	1.98	1.87	1.39	0.86	0.93	3.33	1.98	1.16	1.51	0.38
管理的職業従事者	求人数	2	0	1	1	0	0	0	0	0	0	0	0
	求職者数	3	0	0	0	1	2	1	0	0	0	0	1
	求人倍率	0.67	-	-	-	0.00	0.00	0.00	-	-	-	-	0.00
専門的・技術的職業従事者	求人数	282	60	59	59	56	48	82	16	16	16	16	18
	求職者数	97	11	21	16	28	21	40	1	5	6	5	23
	求人倍率	2.91	5.45	2.81	3.69	2.00	2.29	2.05	16.00	3.20	2.67	3.20	0.78
事務従事者	求人数	91	22	22	19	15	13	27	5	6	5	5	6
	求職者数	116	12	30	25	28	21	73	5	8	20	7	33
	求人倍率	0.78	1.83	0.73	0.76	0.54	0.62	0.37	1.00	0.75	0.25	0.71	0.18
販売従事者	求人数	56	14	15	13	8	6	21	4	4	4	4	5
	求職者数	16	2	4	3	4	3	16	2	2	1	2	9
	求人倍率	3.50	7.00	3.75	4.33	2.00	2.00	1.31	2.00	2.00	4.00	2.00	0.56
サービス職業従事者	求人数	184	38	38	38	36	34	181	34	34	34	34	45
	求職者数	51	4	9	9	9	20	63	4	9	7	4	39
	求人倍率	3.61	9.50	4.22	4.22	4.00	1.70	2.87	8.50	3.78	4.86	8.50	1.15
保安職業従事者	求人数	40	6	8	8	9	9	5	1	1	1	1	1
	求職者数	0	0	0	0	0	0	3	0	0	1	0	2
	求人倍率	-	-	-	-	-	-	1.67	-	-	1.00	-	0.50
農林漁業従事者	求人数	45	10	10	10	8	7	9	1	2	2	2	2
	求職者数	24	3	1	7	4	9	8	0	1	1	0	6
	求人倍率	1.88	3.33	10.00	1.43	2.00	0.78	1.13	-	2.00	2.00	-	0.33
生産工程従事者	求人数	167	39	41	38	29	20	37	7	7	8	8	7
	求職者数	50	5	9	7	8	21	22	0	4	2	4	12
	求人倍率	3.34	7.80	4.56	5.43	3.63	0.95	1.68	-	1.75	4.00	2.00	0.58
輸送・機械運転従事者	求人数	60	12	14	12	11	11	6	1	1	1	1	2
	求職者数	36	0	4	4	8	20	11	0	0	0	2	9
	求人倍率	1.67	-	3.50	3.00	1.38	0.55	0.55	-	-	-	0.50	0.22
建設・採掘従事者	求人数	43	8	9	9	8	9	1	1	0	0	0	0
	求職者数	23	2	1	1	8	11	3	0	0	0	0	3
	求人倍率	1.87	4.00	9.00	9.00	1.00	0.82	0.33	-	-	-	-	0.00
運搬・清掃・包装等従事者	求人数	59	13	13	13	11	9	54	10	10	10	10	14
	求職者数	60	7	6	13	10	24	104	4	4	15	16	65
	求人倍率	0.98	1.86	2.17	1.00	1.10	0.38	0.52	2.50	2.50	0.67	0.63	0.22

(注)

1. 求人数・求職者数・求人倍率はそれぞれ正式には、月間有効求人数・月間有効求職者数・月間有効求人倍率といます。
2. 合計欄には「職業を決めかねている者等どの分類にも属さない求職区分」の数が含まれます。
3. 求人倍率とは、1人の求職者に対し、何人分の求人があるかを示す指標です。
4. 人数に臨時・季節は含まれません。
5. 職業は平成21年改訂の「日本標準職業分類」に基づく区分にて表記しています。
6. ハローワークインターネットサービスの機能拡充に伴い、令和3年9月以降の数値には、ハローワークに来所せず、オンライン上で求職登録した求職者数や、求職者がハローワークインターネットサービスの求人に応募した就職件数等が含まれます。

# 求人求職バランスシート (常用的フルタイム)

2024年 8月度

ハローワーク小林

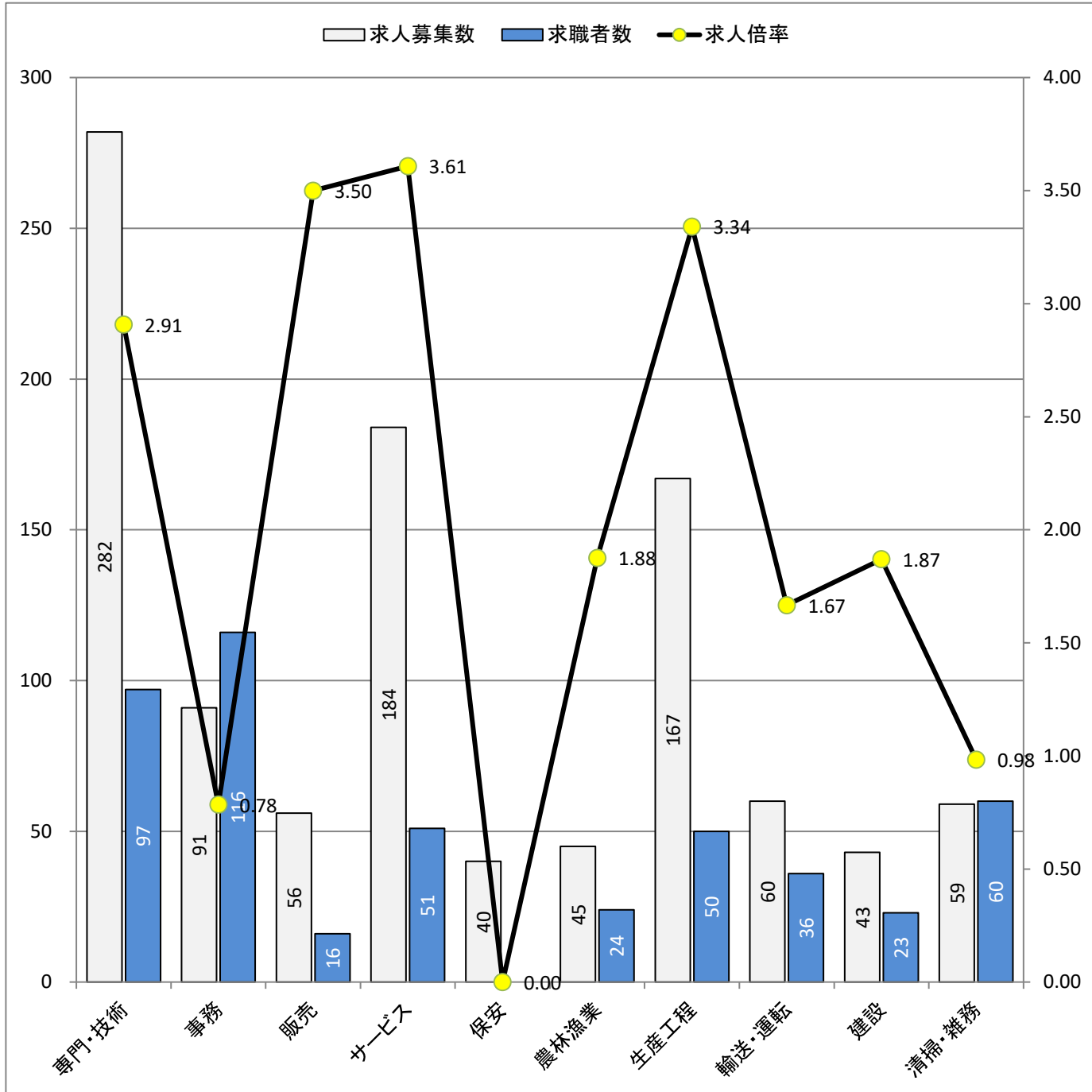

\* 求人募集数・求職者数は左目盛(人)、求人倍率は右目盛(倍)

職業別	専門・技術	事務	販売	サービス	保安	農林漁業	生産工程	輸送・運転	建設	清掃・雑務
求人募集数	282	91	56	184	40	45	167	60	43	59
求職者数	97	116	16	51	0	24	50	36	23	60
求人倍率	2.91	0.78	3.50	3.61	-	1.88	3.34	1.67	1.87	0.98

- (注) 1. 求人募集数・求職者数・求人倍率は、正式にはそれぞれ有効求人数・有効求職者数・有効求人倍率と云います。  
 2. 求人倍率は、求職者1人あたりの求人募集数を意味しています。  
 3. 求人募集数・求職者数には、臨時・季節は含みません。  
 4. 「管理職」等、表示していない職業もあります。  
 5. 職業は平成21年改訂の「日本標準職業分類」に基づく区分にて表記しています。  
 6. ハローワークインターネットサービスの機能拡充に伴い、令和3年9月以降の数値には、ハローワークに来所せず、オンライン上で求職登録した求職者数や、求職者がハローワークインターネットサービスの求人に応募した就職件数等が含まれます。

# 求人求職バランスシート (常用的パート)

2024年 8月度

ハローワーク小林

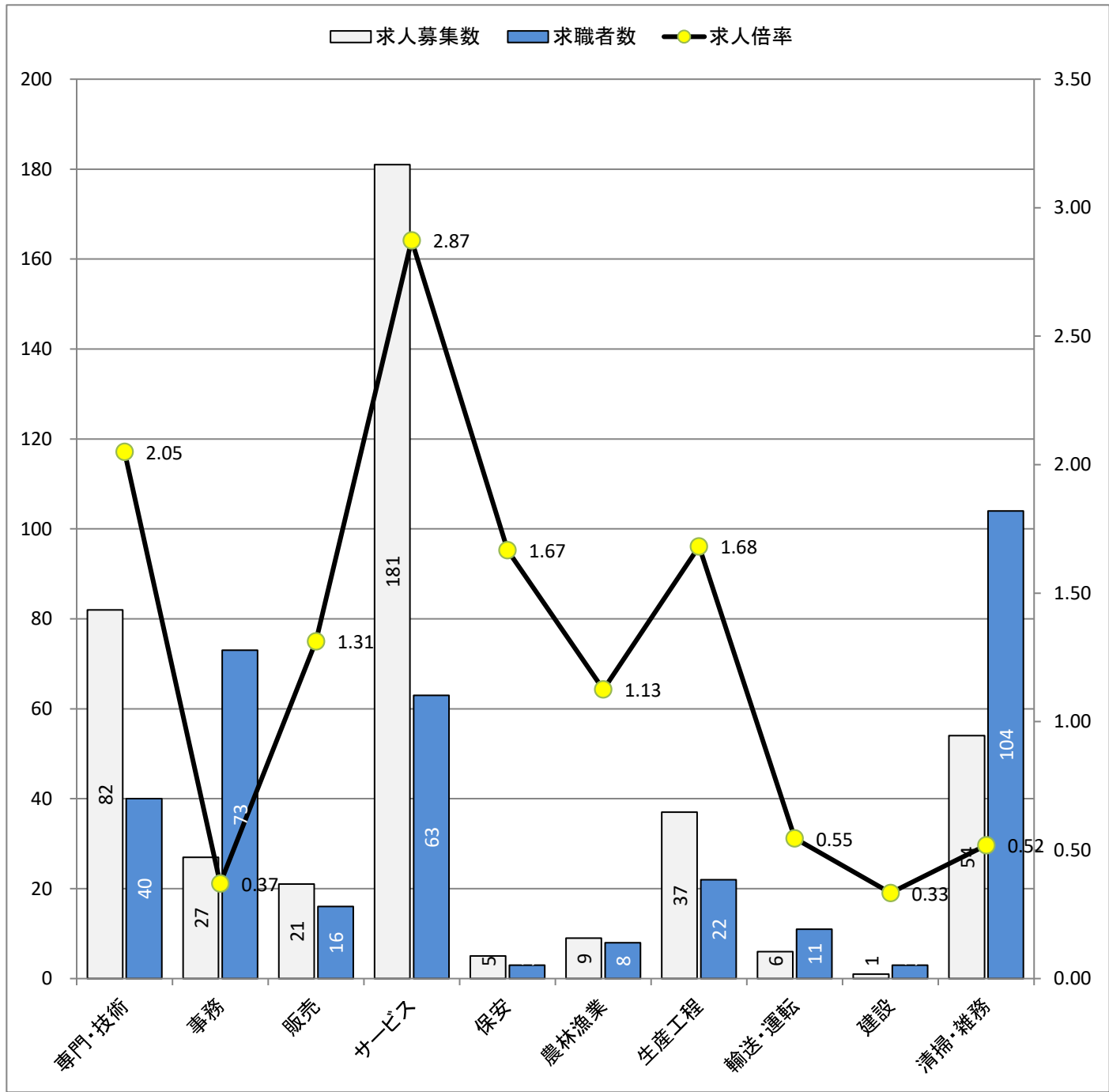

\* 求人募集数・求職者数は左目盛(人)、求人倍率は右目盛(倍)

職業別	専門・技術	事務	販売	サービス	保安	農林漁業	生産工程	輸送・運転	建設	清掃・雑務
求人募集数	82	27	21	181	5	9	37	6	1	54
求職者数	40	73	16	63	3	8	22	11	3	104
求人倍率	2.05	0.37	1.31	2.87	1.67	1.13	1.68	0.55	0.33	0.52

- (注) 1. 求人募集数・求職者数・求人倍率は、正式にはそれぞれ有効求人数・有効求職者数・有効求人倍率と言います。  
 2. 求人倍率は、求職者1人あたりの求人募集数を意味しています。  
 3. 求人募集数・求職者数には、臨時・季節は含みません。  
 4. 「管理職」等、表示していない職業もあります。  
 5. 職業は平成21年改訂の「日本標準職業分類」に基づく区分にて表記しています。  
 6. ハローワークインターネットサービスの機能拡充に伴い、令和3年9月以降の数値には、ハローワークに来所せず、オンライン上で求職登録した求職者数や、求職者がハローワークインターネットサービスの求人に応募した就職件数等が含まれます。