

# 求人・求職バランスシート(常用)

2024年7月度

ハローワーク日南

		フルタイム						パートタイム					
		計	24歳以下	25~34歳	35~44歳	45~54歳	55歳以上	計	24歳以下	25~34歳	35~44歳	45~54歳	55歳以上
合計	求人数	626	143	148	137	103	95	375	69	70	70	70	96
	求職者数	685	57	134	128	154	212	540	12	53	69	88	318
	求人倍率	0.91	2.51	1.10	1.07	0.67	0.45	0.69	5.75	1.32	1.01	0.80	0.30
管理的職業従事者	求人数	0	0	0	0	0	0	0	0	0	0	0	0
	求職者数	1	0	0	0	1	0	0	0	0	0	0	0
	求人倍率	0.00	-	-	-	0.00	-	-	-	-	-	-	-
専門的・技術的職業従事者	求人数	170	36	37	35	32	30	77	14	14	14	14	21
	求職者数	72	6	21	11	18	16	47	0	6	6	8	27
	求人倍率	2.36	6.00	1.76	3.18	1.78	1.88	1.64	-	2.33	2.33	1.75	0.78
事務従事者	求人数	47	12	12	10	7	6	43	8	8	8	8	11
	求職者数	153	15	28	32	38	40	96	1	14	22	17	42
	求人倍率	0.31	0.80	0.43	0.31	0.18	0.15	0.45	8.00	0.57	0.36	0.47	0.26
販売従事者	求人数	22	6	6	6	2	2	24	4	5	5	5	5
	求職者数	23	4	4	2	5	8	17	1	1	2	3	10
	求人倍率	0.96	1.50	1.50	3.00	0.40	0.25	1.41	4.00	5.00	2.50	1.67	0.50
サービス職業従事者	求人数	137	29	28	28	26	26	157	29	29	29	29	41
	求職者数	71	8	15	15	16	17	60	2	2	7	9	40
	求人倍率	1.93	3.63	1.87	1.87	1.63	1.53	2.62	14.50	14.50	4.14	3.22	1.03
保安職業従事者	求人数	12	2	2	2	2	4	3	0	0	1	1	1
	求職者数	9	0	0	1	2	6	5	0	0	1	0	4
	求人倍率	1.33	-	-	2.00	1.00	0.67	0.60	-	-	1.00	-	0.25
農林漁業従事者	求人数	26	7	6	5	4	4	14	2	3	3	3	3
	求職者数	27	3	6	4	6	8	13	0	4	1	2	6
	求人倍率	0.96	2.33	1.00	1.25	0.67	0.50	1.08	-	0.75	3.00	1.50	0.50
生産工程従事者	求人数	100	26	28	26	12	8	21	5	4	4	4	4
	求職者数	62	8	16	17	12	9	21	1	2	0	4	14
	求人倍率	1.61	3.25	1.75	1.53	1.00	0.89	1.00	5.00	2.00	-	1.00	0.29
輸送・機械運転従事者	求人数	35	8	8	8	6	5	9	1	2	2	2	2
	求職者数	31	1	1	4	3	22	11	0	0	0	0	11
	求人倍率	1.13	8.00	8.00	2.00	2.00	0.23	0.82	-	-	-	-	0.18
建設・採掘従事者	求人数	48	11	11	11	8	7	3	0	0	1	1	1
	求職者数	36	5	4	4	9	14	10	0	0	0	1	9
	求人倍率	1.33	2.20	2.75	2.75	0.89	0.50	0.30	-	-	-	1.00	0.11
運搬・清掃・包装等従事者	求人数	29	7	7	7	4	4	24	4	4	4	4	8
	求職者数	93	0	15	17	24	37	163	5	17	16	26	99
	求人倍率	0.31	-	0.47	0.41	0.17	0.11	0.15	0.80	0.24	0.25	0.15	0.08

(注)

1. 求人数・求職者数・求人倍率はそれぞれ正式には、月間有効求人数・月間有効求職者数・月間有効求人倍率といます。
2. 合計欄には「職業を決めかねている者等どの分類にも属さない求職区分」の数が含まれます。
3. 求人倍率とは、1人の求職者に対し、何人分の求人があるかを示す指標です。
4. 人数に臨時・季節は含まれません。
5. 職業は平成21年改訂の「日本標準職業分類」に基づく区分にて表記しています。
6. ハローワークインターネットサービスの機能拡充に伴い、令和3年9月以降の数値には、ハローワークに来所せず、オンライン上で求職登録した求職者数や、求職者がハローワークインターネットサービスの求人に応募した就職件数等が含まれます。

# 求人求職バランスシート (常用的フルタイム)

2024年7月度

ハローワーク日南

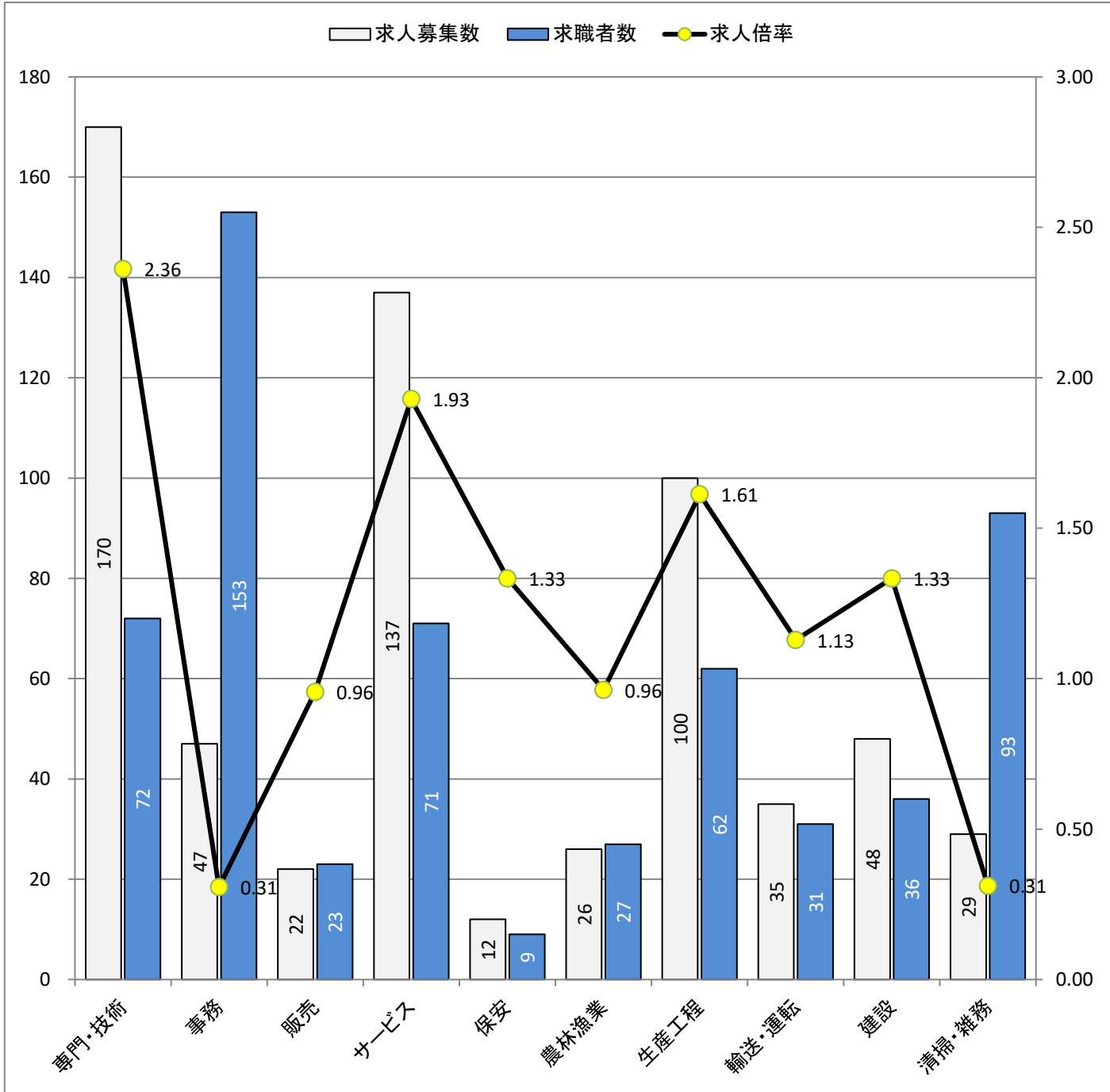

\* 求人募集数・求職者数は左目盛(人)、求人倍率は右目盛(倍)

職業別	専門・技術	事務	販売	サービス	保安	農林漁業	生産工程	輸送・運転	建設	清掃・雑務
求人募集数	170	47	22	137	12	26	100	35	48	29
求職者数	72	153	23	71	9	27	62	31	36	93
求人倍率	2.36	0.31	0.96	1.93	1.33	0.96	1.61	1.13	1.33	0.31

- (注) 1. 求人募集数・求職者数・求人倍率は、正式にはそれぞれ有効求人数・有効求職者数・有効求人倍率と云います。  
 2. 求人倍率は、求職者1人あたりの求人募集数を意味しています。  
 3. 求人募集数・求職者数には、臨時・季節は含みません。  
 4. 「管理職」等、表示していない職業もあります。  
 5. 職業は平成21年改訂の「日本標準職業分類」に基づく区分にて表記しています。  
 6. ハローワークインターネットサービスの機能拡充に伴い、令和3年9月以降の数値には、ハローワークに来所せず、オンライン上で求職登録した求職者数や、求職者がハローワークインターネットサービスの求人に応募した就職件数等が含まれます。

# 求人求職バランスシート (常用的パート)

2024年7月度

ハローワーク日南

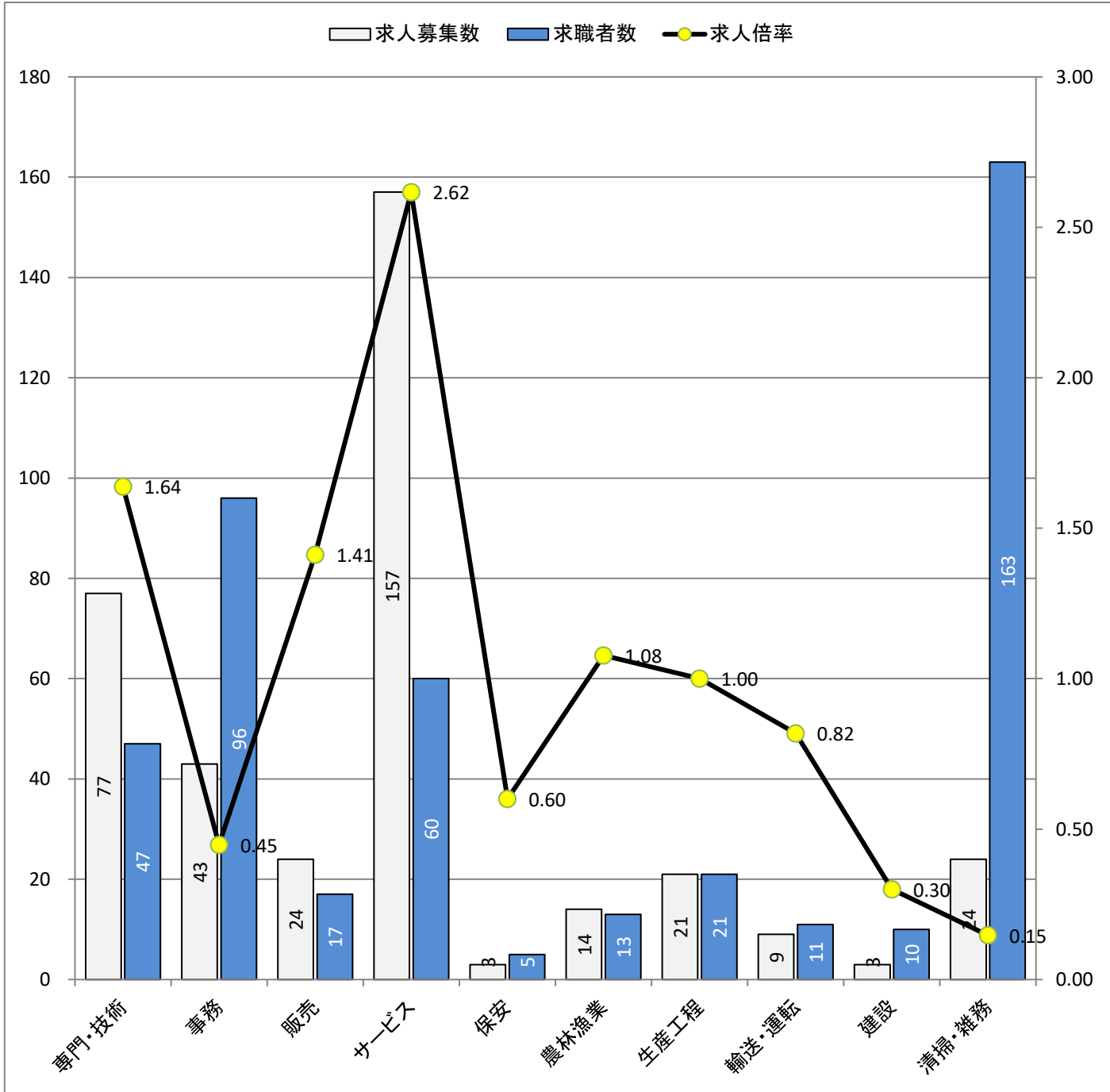

\* 求人募集数・求職者数は左目盛(人)、求人倍率は右目盛(倍)

職業別	専門・技術	事務	販売	サービス	保安	農林漁業	生産工程	輸送・運転	建設	清掃・雑務
求人募集数	77	43	24	157	3	14	21	9	3	24
求職者数	47	96	17	60	5	13	21	11	10	163
求人倍率	1.64	0.45	1.41	2.62	0.60	1.08	1.00	0.82	0.30	0.15

- (注) 1. 求人募集数・求職者数・求人倍率は、正式にはそれぞれ有効求人数・有効求職者数・有効求人倍率と云います。  
 2. 求人倍率は、求職者1人あたりの求人募集数を意味しています。  
 3. 求人募集数・求職者数には、臨時・季節は含みません。  
 4. 「管理職」等、表示していない職業もあります。  
 5. 職業は平成21年改訂の「日本標準職業分類」に基づく区分にて表記しています。  
 6. ハローワークインターネットサービスの機能拡充に伴い、令和3年9月以降の数値には、ハローワークに来所せず、オンライン上で求職登録した求職者数や、求職者がハローワークインターネットサービスの求人に応募した就職件数等が含まれます。

(#05)

# 求人募集賃金・求職者希望賃金情報

ハローワーク日南

2024年 7月

(単位:円)

別 職業・年齢別	求人・求職	常用的フルタイム			常用的パート		
		求人募集賃金		求職者 希望賃金	求人募集賃金		求職者 希望賃金
		上限平均	下限平均		上限平均	下限平均	
合計		222,722	183,143	186,667	1,102	1,010	951
職 業 別	管理的職業	-	-	-	-	-	-
	専門的・技術的職業	269,328	212,764	205,714	1,488	1,227	990
	事務的職業	206,115	171,085	164,634	995	960	950
	販売の職業	181,775	163,353	212,500	1,083	970	950
	サービスの職業	183,927	163,445	175,000	1,022	963	900
	保安の職業	194,400	175,392	-	1,000	930	900
	農林漁業の職業	246,100	181,900	218,462	1,050	933	949
	生産工程の職業	212,751	176,629	185,500	1,150	1,100	950
	輸送・機械運転の職業	261,206	203,960	188,333	991	899	925
	建設・採掘の職業	226,667	174,667	160,000	-	-	-
	運搬・清掃・包装等の職業	226,056	169,522	200,667	1,003	973	975
年 齢 別	24歳以下	223,600	183,094	184,706	1,100	1,008	900
	25～34歳	222,839	182,528	188,000	1,100	1,008	950
	35～44歳	221,860	182,330	187,333	1,100	1,008	941
	45～54歳	222,219	183,714	180,278	1,110	1,014	957
	55歳以上	222,833	184,871	192,813	1,102	1,009	953

(注) 1 「求人募集賃金」は、1ヶ月間に受理した求人賃金(「常用」については基本給＋定期的に支払われる手当、時間外手当含まず。「常用的パート」については基本給)の平均値です。

2 「求職者希望賃金」は、1ヶ月間に新たに求職申込をした人の希望賃金の平均値です。