

求人・求職バランスシート(常用)

2024年 7月度

ハローワーク小林

		フルタイム						パートタイム					
		計	24歳以下	25~34歳	35~44歳	45~54歳	55歳以上	計	24歳以下	25~34歳	35~44歳	45~54歳	55歳以上
合計	求人数	1,090	236	244	232	204	174	419	80	81	80	80	98
	求職者数	637	74	112	116	143	192	481	25	41	80	57	278
	求人倍率	1.71	3.19	2.18	2.00	1.43	0.91	0.87	3.20	1.98	1.00	1.40	0.35
管理的職業従事者	求人数	2	0	1	1	0	0	1	1	0	0	0	0
	求職者数	3	0	0	0	1	2	1	0	0	0	0	1
	求人倍率	0.67	-	-	-	0.00	0.00	1.00	-	-	-	-	0.00
専門的・技術的職業従事者	求人数	285	60	61	59	56	49	79	15	15	15	15	19
	求職者数	101	11	22	20	28	20	43	2	7	5	3	26
	求人倍率	2.82	5.45	2.77	2.95	2.00	2.45	1.84	7.50	2.14	3.00	5.00	0.73
事務従事者	求人数	90	22	22	19	15	12	31	7	6	6	6	6
	求職者数	116	18	22	25	28	23	79	6	9	20	12	32
	求人倍率	0.78	1.22	1.00	0.76	0.54	0.52	0.39	1.17	0.67	0.30	0.50	0.19
販売従事者	求人数	81	20	21	18	13	9	20	4	4	4	4	4
	求職者数	15	1	2	3	5	4	20	3	2	4	4	7
	求人倍率	5.40	20.00	10.50	6.00	2.60	2.25	1.00	1.33	2.00	1.00	1.00	0.57
サービス職業従事者	求人数	213	43	46	44	43	37	171	33	32	32	32	42
	求職者数	58	5	10	11	13	19	61	4	7	6	5	39
	求人倍率	3.67	8.60	4.60	4.00	3.31	1.95	2.80	8.25	4.57	5.33	6.40	1.08
保安職業従事者	求人数	37	5	7	8	8	9	6	1	1	1	1	2
	求職者数	1	0	0	0	0	1	3	0	0	1	0	2
	求人倍率	37.00	-	-	-	-	9.00	2.00	-	-	1.00	-	1.00
農林漁業従事者	求人数	42	9	9	9	8	7	11	2	2	2	2	3
	求職者数	22	4	1	5	4	8	10	0	1	2	0	7
	求人倍率	1.91	2.25	9.00	1.80	2.00	0.88	1.10	-	2.00	1.00	-	0.43
生産工程従事者	求人数	174	40	44	39	30	21	42	8	8	9	9	8
	求職者数	50	7	10	5	8	20	19	0	4	3	1	11
	求人倍率	3.48	5.71	4.40	7.80	3.75	1.05	2.21	-	2.00	3.00	9.00	0.73
輸送・機械運転従事者	求人数	72	15	16	15	13	13	4	0	1	1	1	1
	求職者数	32	0	4	6	6	16	14	0	0	0	3	11
	求人倍率	2.25	-	4.00	2.50	2.17	0.81	0.29	-	-	-	0.33	0.09
建設・採掘従事者	求人数	42	8	9	8	8	9	1	1	0	0	0	0
	求職者数	26	2	2	1	8	13	4	0	0	0	1	3
	求人倍率	1.62	4.00	4.50	8.00	1.00	0.69	0.25	-	-	-	0.00	0.00
運搬・清掃・包装等従事者	求人数	52	11	11	11	10	9	53	10	10	10	10	13
	求職者数	68	9	9	12	11	27	103	4	3	14	14	68
	求人倍率	0.76	1.22	1.22	0.92	0.91	0.33	0.51	2.50	3.33	0.71	0.71	0.19

- (注)
1. 求人数・求職者数・求人倍率はそれぞれ正式には、月間有効求人数・月間有効求職者数・月間有効求人倍率といます。
 2. 合計欄には「職業を決めかねている者等どの分類にも属さない求職区分」の数が含まれます。
 3. 求人倍率とは、1人の求職者に対し、何人分の求人があるかを示す指標です。
 4. 人数に臨時・季節は含まれません。
 5. 職業は平成21年改訂の「日本標準職業分類」に基づく区分にて表記しています。
 6. ハローワークインターネットサービスの機能拡充に伴い、令和3年9月以降の数値には、ハローワークに来所せず、オンライン上で求職登録した求職者数や、求職者がハローワークインターネットサービスの求人に応募した就職件数等が含まれます。

求人求職バランスシート (常用的フルタイム)

2024年 7月度

ハローワーク小林

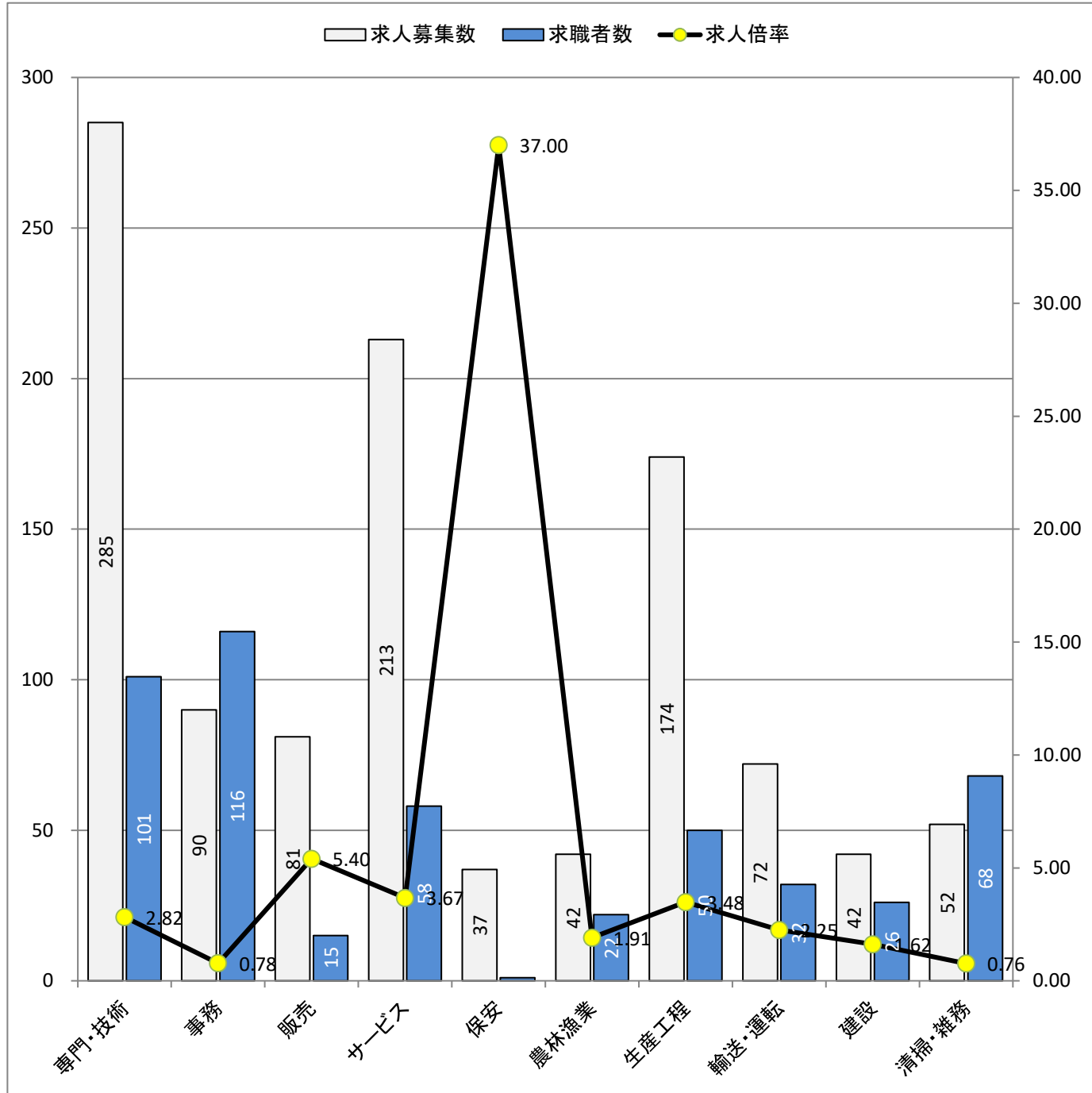

* 求人募集数・求職者数は左目盛(人)、求人倍率は右目盛(倍)

職業別	専門・技術	事務	販売	サービス	保安	農林漁業	生産工程	輸送・運転	建設	清掃・雑務
求人募集数	285	90	81	213	37	42	174	72	42	52
求職者数	101	116	15	58	1	22	50	32	26	68
求人倍率	2.82	0.78	5.40	3.67	37.00	1.91	3.48	2.25	1.62	0.76

- (注) 1. 求人募集数・求職者数・求人倍率は、正式にはそれぞれ有効求人数・有効求職者数・有効求人倍率と言います。
 2. 求人倍率は、求職者1人あたりの求人募集数を意味しています。
 3. 求人募集数・求職者数には、臨時・季節は含みません。
 4. 「管理職」等、表示していない職業もあります。
 5. 職業は平成21年改訂の「日本標準職業分類」に基づく区分にて表記しています。
 6. ハローワークインターネットサービスの機能拡充に伴い、令和3年9月以降の数値には、ハローワークに来所せず、オンライン上で求職登録した求職者数や、求職者がハローワークインターネットサービスの求人に応募した就職件数等が含まれます。

求人求職バランスシート (常用的パート)

2024年7月度

ハローワーク小林

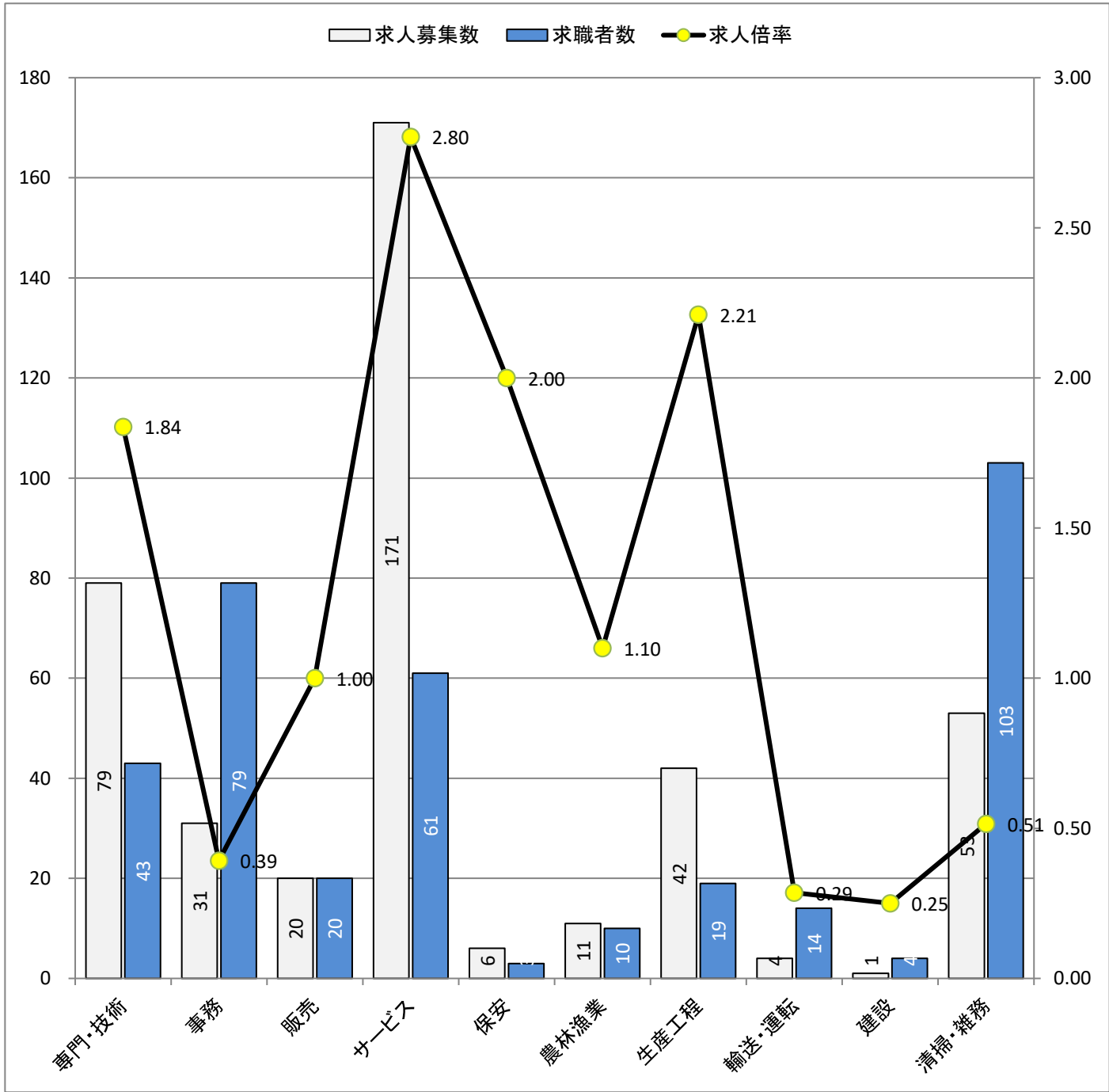

* 求人募集数・求職者数は左目盛(人)、求人倍率は右目盛(倍)

職業別	専門・技術	事務	販売	サービス	保安	農林漁業	生産工程	輸送・運転	建設	清掃・雑務
求人募集数	79	31	20	171	6	11	42	4	1	53
求職者数	43	79	20	61	3	10	19	14	4	103
求人倍率	1.84	0.39	1.00	2.80	2.00	1.10	2.21	0.29	0.25	0.51

- (注) 1. 求人募集数・求職者数・求人倍率は、正式にはそれぞれ有効求人数・有効求職者数・有効求人倍率と言います。
 2. 求人倍率は、求職者1人あたりの求人募集数を意味しています。
 3. 求人募集数・求職者数には、臨時・季節は含みません。
 4. 「管理職」等、表示していない職業もあります。
 5. 職業は平成21年改訂の「日本標準職業分類」に基づく区分にて表記しています。
 6. ハローワークインターネットサービスの機能拡充に伴い、令和3年9月以降の数値には、ハローワークに来所せず、オンライン上で求職登録した求職者数や、求職者がハローワークインターネットサービスの求人に応募した就職件数等が含まれます。