

求人・求職バランスシート(常用)

2024年 7月度

ハローワーク高鍋

		フルタイム						パートタイム					
		計	24歳以下	25～34歳	35～44歳	45～54歳	55歳以上	計	24歳以下	25～34歳	35～44歳	45～54歳	55歳以上
合計	求人数	1,073	232	239	223	197	182	589	109	111	111	111	147
	求職者数	921	108	187	173	218	235	690	38	71	123	98	360
	求人倍率	1.17	2.15	1.28	1.29	0.90	0.77	0.85	2.87	1.56	0.90	1.13	0.41
管理的職業従事者	求人数	2	1	1	0	0	0	0	0	0	0	0	0
	求職者数	2	1	0	0	1	0	0	0	0	0	0	0
	求人倍率	1.00	1.00	-	-	0.00	-	-	-	-	-	-	-
専門的・技術的職業従事者	求人数	250	56	56	50	45	43	83	16	16	16	16	19
	求職者数	139	17	31	29	31	31	54	1	6	12	10	25
	求人倍率	1.80	3.29	1.81	1.72	1.45	1.39	1.54	16.00	2.67	1.33	1.60	0.76
事務従事者	求人数	68	18	16	13	11	10	46	9	9	9	9	10
	求職者数	162	17	43	37	38	27	109	3	20	31	17	38
	求人倍率	0.42	1.06	0.37	0.35	0.29	0.37	0.42	3.00	0.45	0.29	0.53	0.26
販売従事者	求人数	40	9	9	8	7	7	20	4	4	4	4	4
	求職者数	31	5	7	6	8	5	19	0	3	6	1	9
	求人倍率	1.29	1.80	1.29	1.33	0.88	1.40	1.05	-	1.33	0.67	4.00	0.44
サービス職業従事者	求人数	211	44	45	44	42	36	237	44	45	45	45	58
	求職者数	83	9	17	15	22	20	75	7	6	14	12	36
	求人倍率	2.54	4.89	2.65	2.93	1.91	1.80	3.16	6.29	7.50	3.21	3.75	1.61
保安職業従事者	求人数	37	5	8	7	7	10	0	0	0	0	0	0
	求職者数	5	0	0	1	1	3	3	0	0	0	0	3
	求人倍率	7.40	-	-	7.00	7.00	3.33	0.00	-	-	-	-	0.00
農林漁業従事者	求人数	98	22	24	21	16	15	43	8	8	8	8	11
	求職者数	35	4	8	8	6	9	40	3	4	6	5	22
	求人倍率	2.80	5.50	3.00	2.63	2.67	1.67	1.08	2.67	2.00	1.33	1.60	0.50
生産工程従事者	求人数	165	37	37	35	31	25	59	11	11	11	11	15
	求職者数	81	10	12	12	26	21	44	2	1	12	7	22
	求人倍率	2.04	3.70	3.08	2.92	1.19	1.19	1.34	5.50	11.00	0.92	1.57	0.68
輸送・機械運転従事者	求人数	79	15	18	17	16	13	11	2	2	2	2	3
	求職者数	44	1	4	4	15	20	8	0	0	0	0	8
	求人倍率	1.80	15.00	4.50	4.25	1.07	0.65	1.38	-	-	-	-	0.38
建設・採掘従事者	求人数	79	16	17	16	14	16	3	0	0	1	1	1
	求職者数	17	1	6	2	4	4	3	0	0	0	0	3
	求人倍率	4.65	16.00	2.83	8.00	3.50	4.00	1.00	-	-	-	-	0.33
運搬・清掃・包装等従事者	求人数	44	10	10	9	8	7	87	16	16	16	16	23
	求職者数	65	3	7	12	15	28	112	3	7	12	17	73
	求人倍率	0.68	3.33	1.43	0.75	0.53	0.25	0.78	5.33	2.29	1.33	0.94	0.32

(注)

1. 求人数・求職者数・求人倍率はそれぞれ正式には、月間有効求人数・月間有効求職者数・月間有効求人倍率といます。
2. 合計欄には「職業を決めかねている者等どの分類にも属さない求職区分」の数が含まれます。
3. 求人倍率とは、1人の求職者に対し、何人分の求人があるかを示す指標です。
4. 人数に臨時・季節は含まれません。
5. 職業は平成21年改訂の「日本標準職業分類」に基づく区分にて表記しています。
6. ハローワークインターネットサービスの機能拡充に伴い、令和3年9月以降の数値には、ハローワークに来所せず、オンライン上で求職登録した求職者数や、求職者がハローワークインターネットサービスの求人に応募した就職件数等が含まれます。

求人求職バランスシート (常用的フルタイム)

2024年 7月度

ハローワーク高鍋

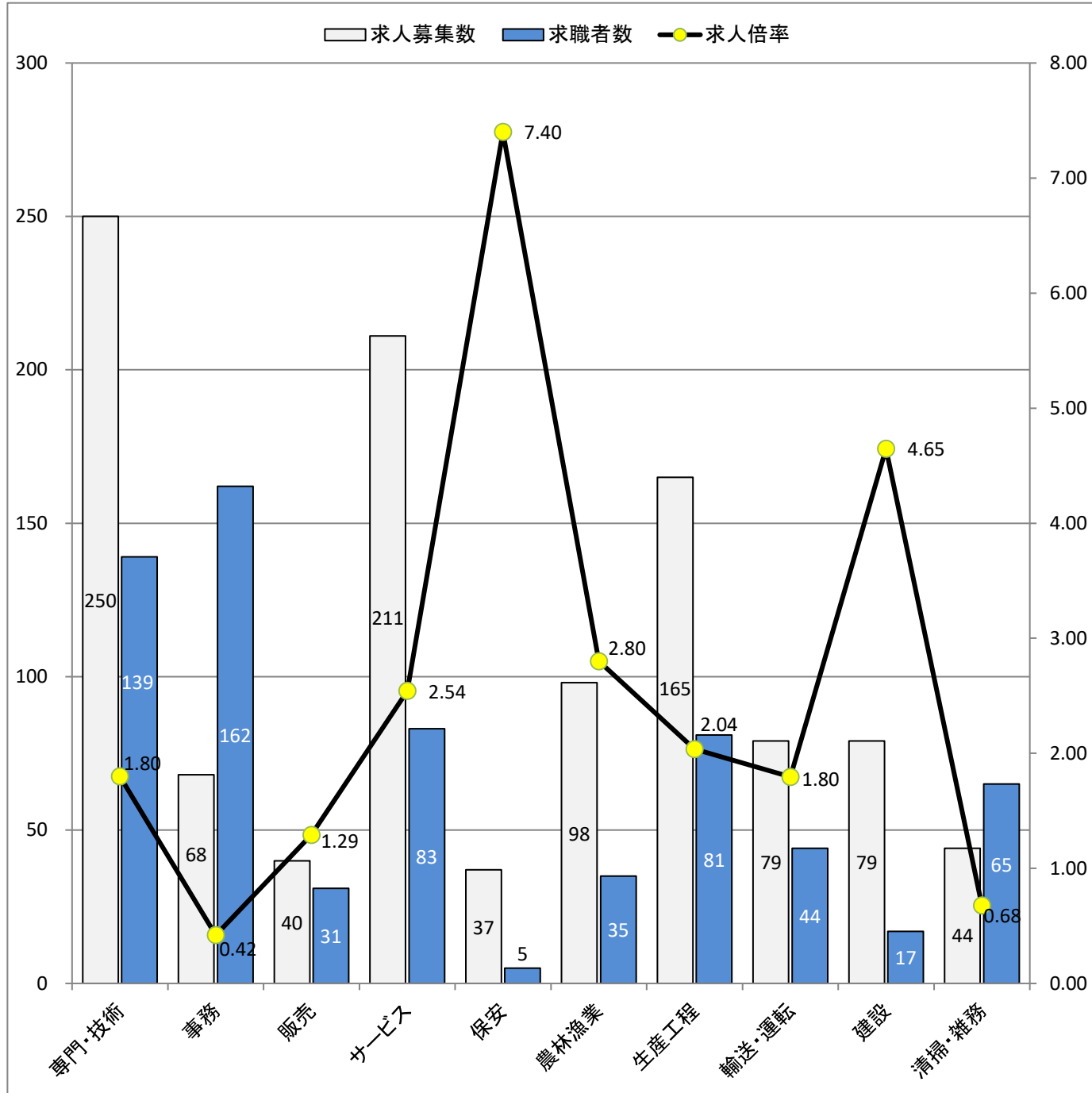

* 求人募集数・求職者数は左目盛(人)、求人倍率は右目盛(倍)

職業別	専門・技術	事務	販売	サービス	保安	農林漁業	生産工程	輸送・運転	建設	清掃・雑務
求人募集数	250	68	40	211	37	98	165	79	79	44
求職者数	139	162	31	83	5	35	81	44	17	65
求人倍率	1.80	0.42	1.29	2.54	7.40	2.80	2.04	1.80	4.65	0.68

- (注) 1. 求人募集数・求職者数・求人倍率は、正式にはそれぞれ有効求人数・有効求職者数・有効求人倍率と言います。
 2. 求人倍率は、求職者1人あたりの求人募集数を意味しています。
 3. 求人募集数・求職者数には、臨時・季節は含みません。
 4. 「管理職」等、表示していない職業もあります。
 5. 職業は平成21年改訂の「日本標準職業分類」に基づく区分にて表記しています。
 6. ハローワークインターネットサービスの機能拡充に伴い、令和3年9月以降の数値には、ハローワークに来所せず、オンライン上で求職登録した求職者数や、求職者がハローワークインターネットサービスの求人に応募した就職件数等が含まれます。

求人求職バランスシート (常用的パート)

2024年7月度

ハローワーク高鍋

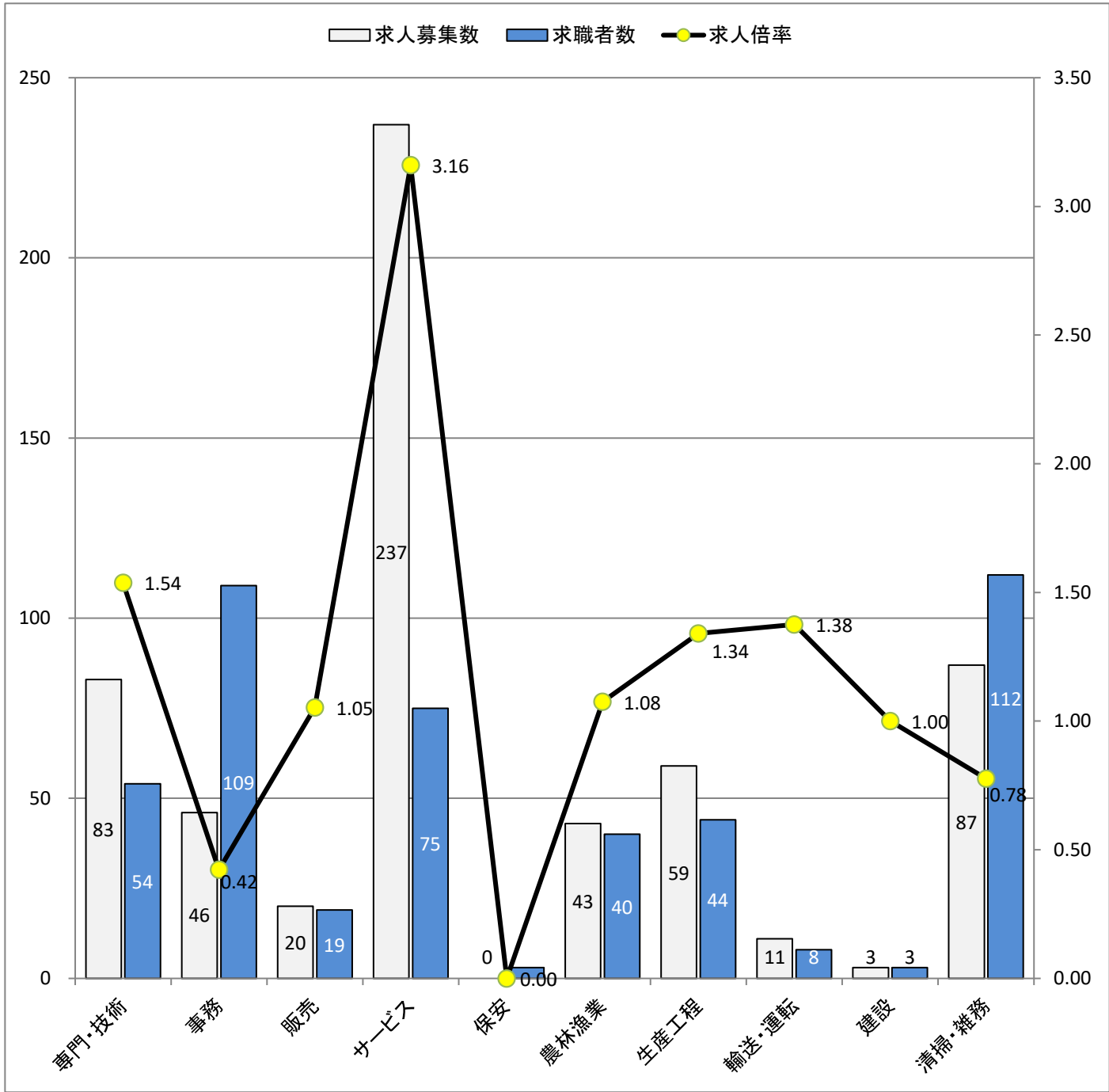

* 求人募集数・求職者数は左目盛(人)、求人倍率は右目盛(倍)

職業別	専門・技術	事務	販売	サービス	保安	農林漁業	生産工程	輸送・運転	建設	清掃・雑務
求人募集数	83	46	20	237	0	43	59	11	3	87
求職者数	54	109	19	75	3	40	44	8	3	112
求人倍率	1.54	0.42	1.05	3.16	0.00	1.08	1.34	1.38	1.00	0.78

- (注) 1. 求人募集数・求職者数・求人倍率は、正式にはそれぞれ有効求人数・有効求職者数・有効求人倍率と言います。
 2. 求人倍率は、求職者1人あたりの求人募集数を意味しています。
 3. 求人募集数・求職者数には、臨時・季節は含みません。
 4. 「管理職」等、表示していない職業もあります。
 5. 職業は平成21年改訂の「日本標準職業分類」に基づく区分にて表記しています。
 6. ハローワークインターネットサービスの機能拡充に伴い、令和3年9月以降の数値には、ハローワークに来所せず、オンライン上で求職登録した求職者数や、求職者がハローワークインターネットサービスの求人に応募した就職件数等が含まれます。