

求人・求職バランスシート(常用)

2024年6月度

ハローワーク延岡

		フルタイム						パートタイム					
		計	24歳以下	25～34歳	35～44歳	45～54歳	55歳以上	計	24歳以下	25～34歳	35～44歳	45～54歳	55歳以上
合計	求人数	1,744	375	391	369	306	303	734	136	138	138	138	184
	求職者数	1,201	151	244	222	248	336	896	27	96	88	121	564
	求人倍率	1.45	2.48	1.60	1.66	1.23	0.90	0.82	5.04	1.44	1.57	1.14	0.33
管理的職業従事者	求人数	4	0	1	1	1	1	0	0	0	0	0	0
	求職者数	3	0	1	0	1	1	1	0	0	0	0	1
	求人倍率	1.33	-	1.00	-	1.00	1.00	0.00	-	-	-	-	0.00
専門的・技術的職業従事者	求人数	403	88	88	84	75	68	127	24	24	24	24	31
	求職者数	174	21	47	43	35	28	82	0	11	16	12	43
	求人倍率	2.32	4.19	1.87	1.95	2.14	2.43	1.55	-	2.18	1.50	2.00	0.72
事務従事者	求人数	159	39	38	36	24	22	57	11	11	11	11	13
	求職者数	224	30	61	44	41	48	124	2	27	16	18	61
	求人倍率	0.71	1.30	0.62	0.82	0.59	0.46	0.46	5.50	0.41	0.69	0.61	0.21
販売従事者	求人数	109	29	28	25	15	12	50	9	10	10	10	11
	求職者数	46	7	11	9	7	12	35	0	4	2	6	23
	求人倍率	2.37	4.14	2.55	2.78	2.14	1.00	1.43	-	2.50	5.00	1.67	0.48
サービス職業従事者	求人数	323	65	65	65	63	65	322	59	60	60	60	83
	求職者数	95	12	15	16	29	23	96	5	7	9	14	61
	求人倍率	3.40	5.42	4.33	4.06	2.17	2.83	3.35	11.80	8.57	6.67	4.29	1.36
保安職業従事者	求人数	50	7	10	10	10	13	6	1	1	1	1	2
	求職者数	6	0	0	0	1	5	7	0	1	0	0	6
	求人倍率	8.33	-	-	-	10.00	2.60	0.86	-	1.00	-	-	0.33
農林漁業従事者	求人数	63	12	13	12	11	15	15	2	4	3	3	3
	求職者数	7	1	1	1	3	1	5	0	0	1	2	2
	求人倍率	9.00	12.00	13.00	12.00	3.67	15.00	3.00	-	-	3.00	1.50	1.50
生産工程従事者	求人数	172	43	47	41	22	19	51	10	9	9	9	14
	求職者数	100	12	19	19	18	32	23	0	4	2	1	16
	求人倍率	1.72	3.58	2.47	2.16	1.22	0.59	2.22	-	2.25	4.50	9.00	0.88
輸送・機械運転従事者	求人数	151	29	33	32	30	27	15	3	3	3	3	3
	求職者数	34	1	2	2	9	20	4	0	0	0	1	3
	求人倍率	4.44	29.00	16.50	16.00	3.33	1.35	3.75	-	-	-	3.00	1.00
建設・採掘従事者	求人数	243	47	51	50	44	51	2	0	0	0	0	2
	求職者数	41	12	7	4	8	10	7	0	0	0	0	7
	求人倍率	5.93	3.92	7.29	12.50	5.50	5.10	0.29	-	-	-	-	0.29
運搬・清掃・包装等従事者	求人数	67	16	16	15	11	9	89	16	17	17	17	22
	求職者数	72	3	9	21	17	22	106	1	5	7	18	75
	求人倍率	0.93	5.33	1.78	0.71	0.65	0.41	0.84	16.00	3.40	2.43	0.94	0.29

(注)

1. 求人数・求職者数・求人倍率はそれぞれ正式には、月間有効求人数・月間有効求職者数・月間有効求人倍率といえます。
2. 合計欄には「職業を決めかねている者等」の分類にも属さない求職区分の数が含まれます。
3. 求人倍率とは、1人の求職者に対し、何人分の求人があるかを示す指標です。
4. 人数に臨時・季節は含まれません。
5. 職業は平成21年改訂の「日本標準職業分類」に基づく区分にて表記しています。
6. ハローワークインターネットサービスの機能拡充に伴い、令和3年9月以降の数値には、ハローワークに来所せず、オンライン上で求職登録した求職者数や、求職者がハローワークインターネットサービスの求人に応募した就職件数等が含まれます。

求人求職バランスシート (常用的フルタイム)

2024年6月度

ハローワーク延岡

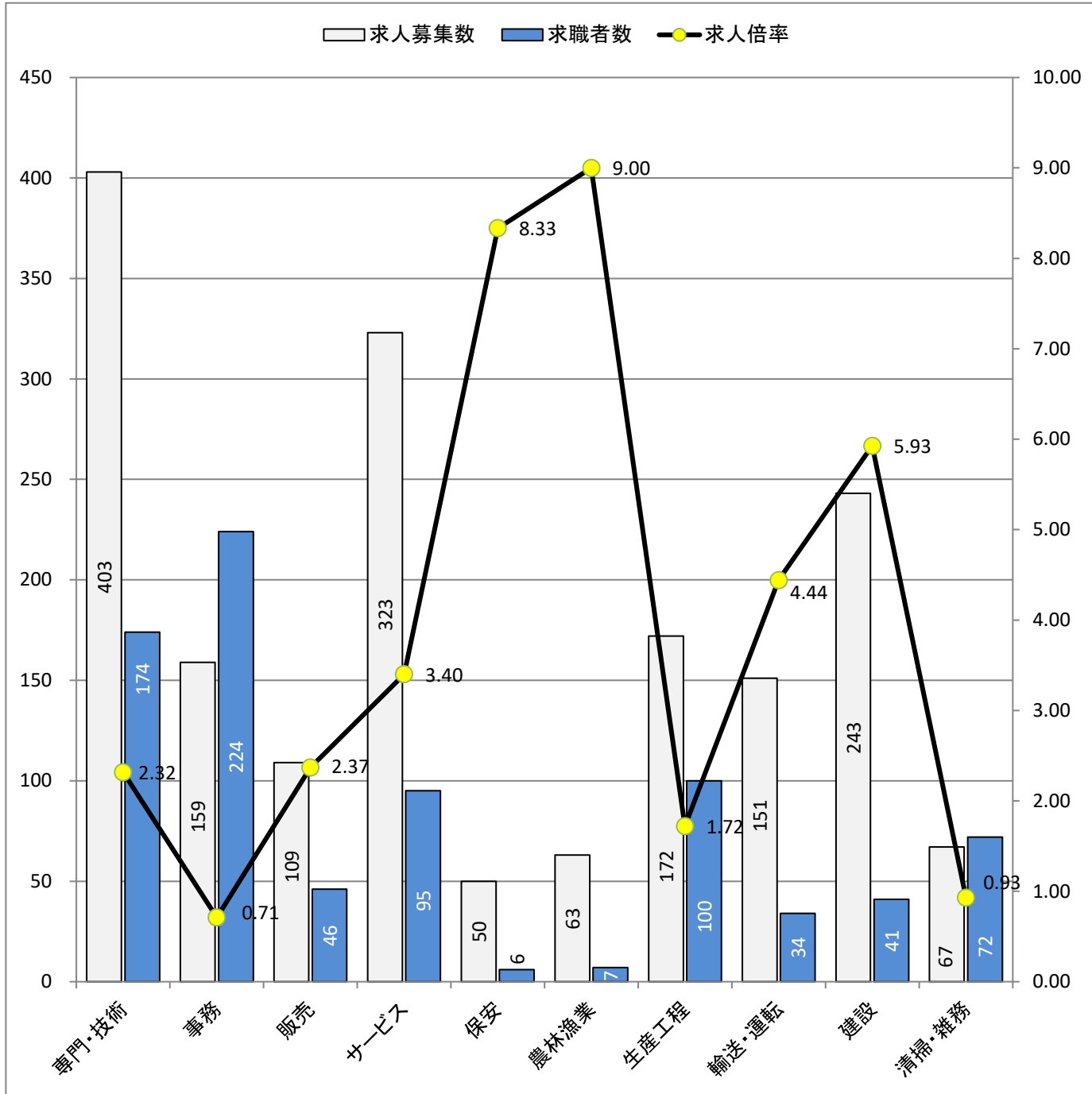

* 求人募集数・求職者数は左目盛(人)、求人倍率は右目盛(倍)

職業別	専門・技術	事務	販売	サービス	保安	農林漁業	生産工程	輸送・運転	建設	清掃・雑務
求人募集数	403	159	109	323	50	63	172	151	243	67
求職者数	174	224	46	95	6	7	100	34	41	72
求人倍率	2.32	0.71	2.37	3.40	8.33	9.00	1.72	4.44	5.93	0.93

- (注) 1. 求人募集数・求職者数・求人倍率は、正式にはそれぞれ有効求人数・有効求職者数・有効求人倍率と言います。
 2. 求人倍率は、求職者1人あたりの求人募集数を意味しています。
 3. 求人募集数・求職者数には、臨時・季節は含みません。
 4. 「管理職」等、表示していない職業もあります。
 5. 職業は平成21年改訂の「日本標準職業分類」に基づく区分にて表記しています。
 6. ハローワークインターネットサービスの機能拡充に伴い、令和3年9月以降の数値には、ハローワークに来所せず、オンライン上で求職登録した求職者数や、求職者がハローワークインターネットサービスの求人に応募した就職件数等が含まれます。

求人求職バランスシート (常用的パート)

2024年6月度

ハローワーク延岡

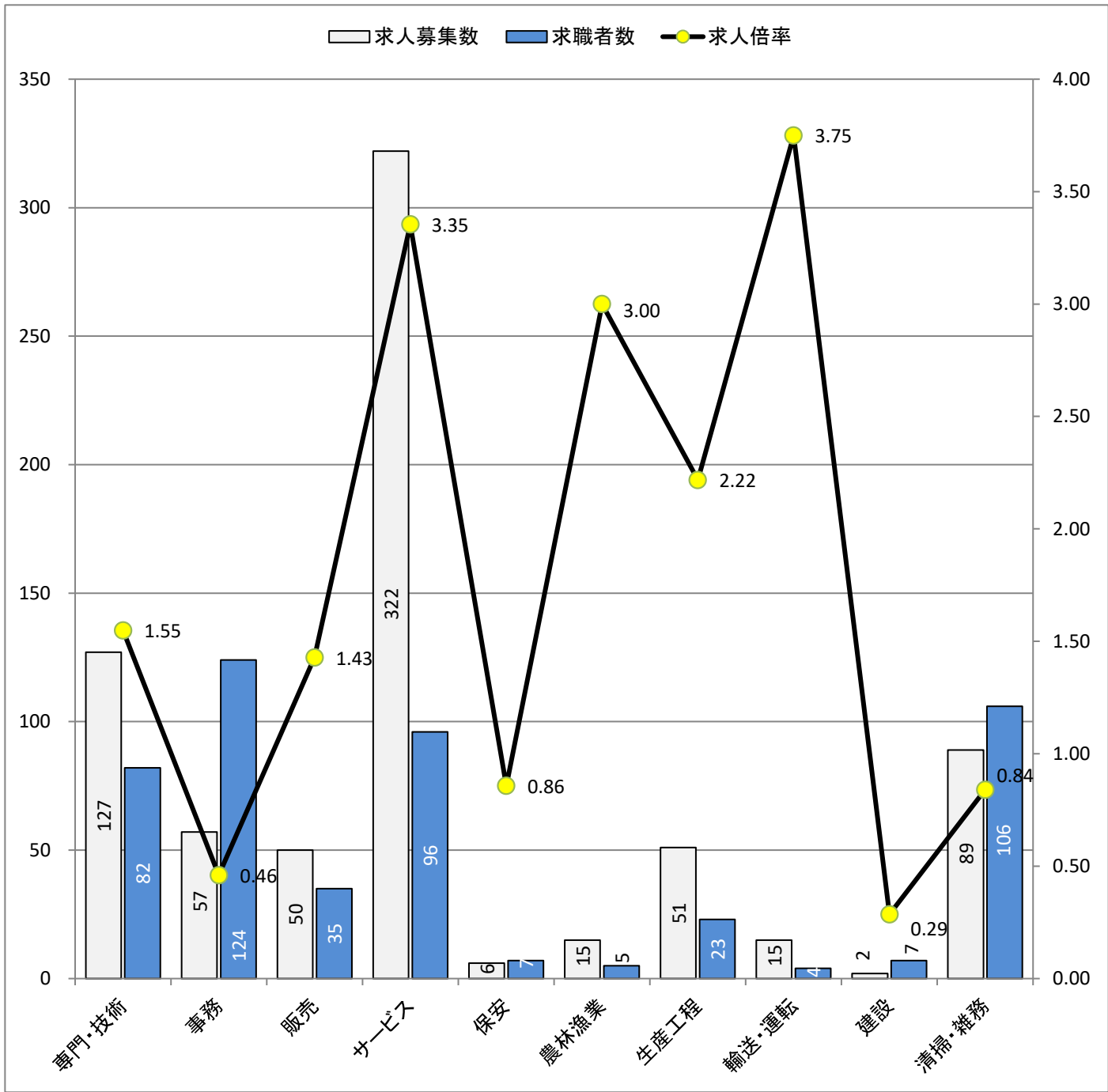

* 求人募集数・求職者数は左目盛(人)、求人倍率は右目盛(倍)

職業別	専門・技術	事務	販売	サービス	保安	農林漁業	生産工程	輸送・運転	建設	清掃・雑務
求人募集数	127	57	50	322	6	15	51	15	2	89
求職者数	82	124	35	96	7	5	23	4	7	106
求人倍率	1.55	0.46	1.43	3.35	0.86	3.00	2.22	3.75	0.29	0.84

- (注) 1. 求人募集数・求職者数・求人倍率は、正式にはそれぞれ有効求人数・有効求職者数・有効求人倍率と言います。
 2. 求人倍率は、求職者1人あたりの求人募集数を意味しています。
 3. 求人募集数・求職者数には、臨時・季節は含みません。
 4. 「管理職」等、表示していない職業もあります。
 5. 職業は平成21年改訂の「日本標準職業分類」に基づく区分にて表記しています。
 6. ハローワークインターネットサービスの機能拡充に伴い、令和3年9月以降の数値には、ハローワークに来所せず、オンライン上で求職登録した求職者数や、求職者がハローワークインターネットサービスの求人に応募した就職件数等が含まれます。