

## 求人・求職バランスシート(常用)

2024年 6月度

ハローワーク高鍋

		フルタイム						パートタイム					
		計	24歳以下	25～34歳	35～44歳	45～54歳	55歳以上	計	24歳以下	25～34歳	35～44歳	45～54歳	55歳以上
合計	求人数	1,080	230	239	224	200	187	620	115	117	117	117	154
	求職者数	942	112	211	171	214	234	700	37	73	119	104	367
	求人倍率	1.15	2.05	1.13	1.31	0.93	0.80	0.89	3.11	1.60	0.98	1.13	0.42
管理的職業従事者	求人数	2	1	1	0	0	0	0	0	0	0	0	0
	求職者数	2	1	0	0	1	0	0	0	0	0	0	0
	求人倍率	1.00	1.00	-	-	0.00	-	-	-	-	-	-	-
専門的・技術的職業従事者	求人数	262	57	57	52	49	47	80	15	15	15	15	20
	求職者数	133	22	33	27	24	27	63	2	9	15	11	26
	求人倍率	1.97	2.59	1.73	1.93	2.04	1.74	1.27	7.50	1.67	1.00	1.36	0.77
事務従事者	求人数	62	14	14	13	11	10	57	11	11	11	11	13
	求職者数	167	14	47	40	39	27	108	5	19	29	16	39
	求人倍率	0.37	1.00	0.30	0.33	0.28	0.37	0.53	2.20	0.58	0.38	0.69	0.33
販売従事者	求人数	39	8	9	8	7	7	32	6	6	6	6	8
	求職者数	34	4	8	6	10	6	21	1	3	5	2	10
	求人倍率	1.15	2.00	1.13	1.33	0.70	1.17	1.52	6.00	2.00	1.20	3.00	0.80
サービス職業従事者	求人数	201	41	42	42	40	36	223	41	42	42	42	56
	求職者数	86	9	22	12	25	18	71	5	7	14	10	35
	求人倍率	2.34	4.56	1.91	3.50	1.60	2.00	3.14	8.20	6.00	3.00	4.20	1.60
保安職業従事者	求人数	36	6	7	8	7	8	0	0	0	0	0	0
	求職者数	6	0	0	1	1	4	3	0	0	0	0	3
	求人倍率	6.00	-	-	8.00	7.00	2.00	0.00	-	-	-	-	0.00
農林漁業従事者	求人数	98	23	23	22	16	14	38	7	7	7	7	10
	求職者数	34	6	5	7	7	9	36	3	3	2	7	21
	求人倍率	2.88	3.83	4.60	3.14	2.29	1.56	1.06	2.33	2.33	3.50	1.00	0.48
生産工程従事者	求人数	188	41	42	40	35	30	87	17	17	17	17	19
	求職者数	82	8	14	12	24	24	48	2	1	12	8	25
	求人倍率	2.29	5.13	3.00	3.33	1.46	1.25	1.81	8.50	17.00	1.42	2.13	0.76
輸送・機械運転従事者	求人数	82	16	18	18	16	14	12	2	2	2	2	4
	求職者数	49	1	7	5	16	20	14	0	0	0	0	14
	求人倍率	1.67	16.00	2.57	3.60	1.00	0.70	0.86	-	-	-	-	0.29
建設・探掘従事者	求人数	75	15	16	15	13	16	3	0	0	1	1	1
	求職者数	22	1	6	1	5	9	5	0	1	0	0	4
	求人倍率	3.41	15.00	2.67	15.00	2.60	1.78	0.60	-	0.00	-	-	0.25
運搬・清掃・包装等従事者	求人数	35	8	8	7	6	6	88	16	16	16	16	24
	求職者数	56	2	6	10	13	25	111	3	6	11	21	70
	求人倍率	0.63	4.00	1.33	0.70	0.46	0.24	0.79	5.33	2.67	1.45	0.76	0.34

(注)

1. 求人数・求職者数・求人倍率はそれぞれ正式には、月間有効求人数・月間有効求職者数・月間有効求人倍率といいます。
2. 合計欄には「職業を決めかねている者等どの分類にも属さない求職区分」の数が含まれます。
3. 求人倍率とは、1人の求職者に対し、何人分の求人があるかを示す指標です。
4. 人数に臨時・季節は含まれません。
5. 職業は平成21年改訂の「日本標準職業分類」に基づく区分にて表記しています。
6. ハローワークインターネットサービスの機能拡充に伴い、令和3年9月以降の数値には、ハローワークに来所せず、オンライン上で求職登録した求職者数や、求職者がハローワークインターネットサービスの求人に応募した就職件数等が含まれます。

# 求人求職バランスシート (常用的フルタイム)

2024年6月度

ハローワーク高鍋

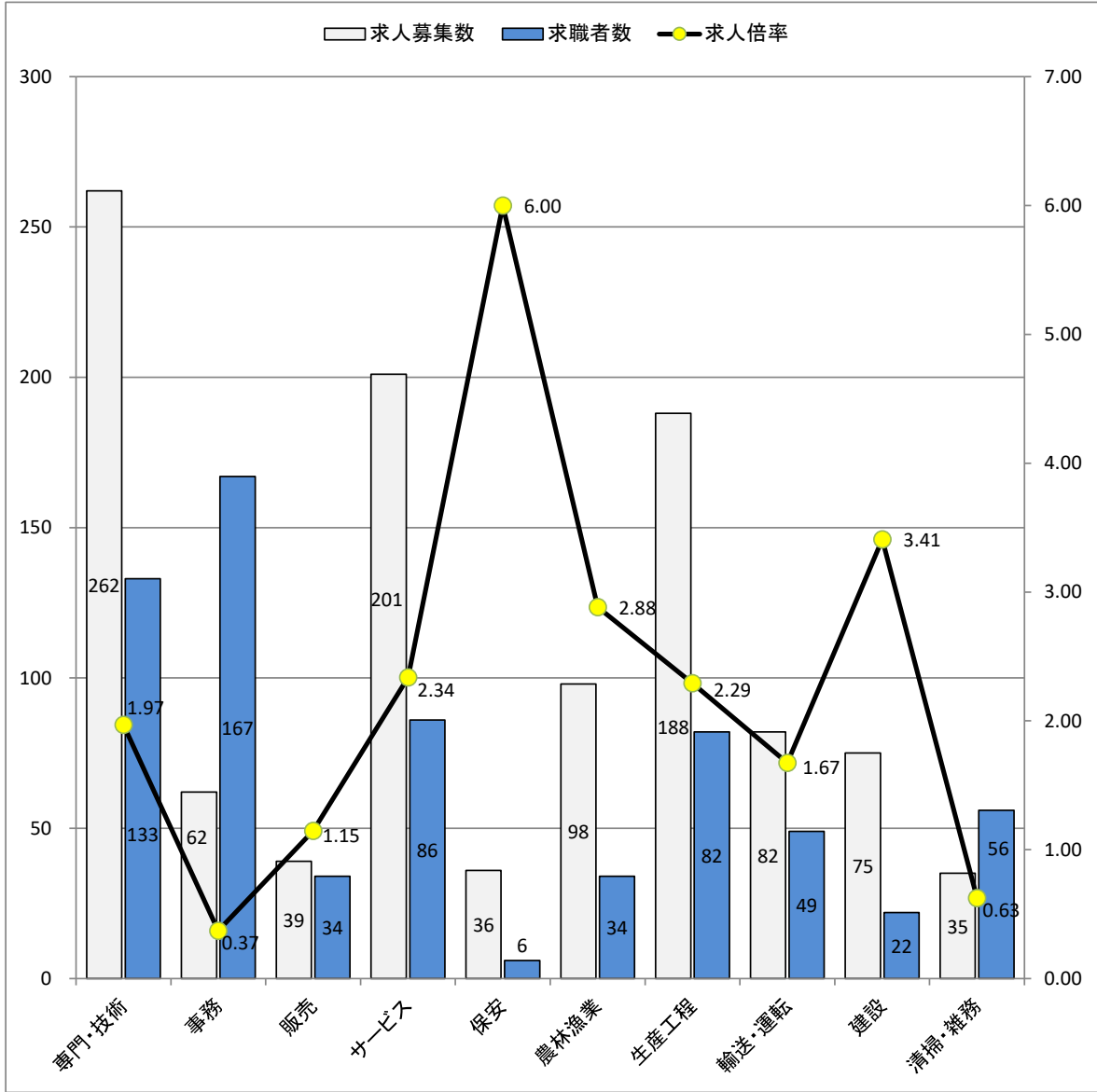

\* 求人募集数・求職者数は左目盛(人)、求人倍率は右目盛(倍)

職業別	専門・技術	事務	販売	サービス	保安	農林漁業	生産工程	輸送・運転	建設	清掃・雑務
求人募集数	262	62	39	201	36	98	188	82	75	35
求職者数	133	167	34	86	6	34	82	49	22	56
求人倍率	1.97	0.37	1.15	2.34	6.00	2.88	2.29	1.67	3.41	0.63

- (注) 1. 求人募集数・求職者数・求人倍率は、正式にはそれぞれ有効求人数・有効求職者数・有効求人倍率と云います。  
 2. 求人倍率は、求職者1人あたりの求人募集数を意味しています。  
 3. 求人募集数・求職者数には、臨時・季節は含みません。  
 4. 「管理職」等、表示していない職業もあります。  
 5. 職業は平成21年改訂の「日本標準職業分類」に基づく区分にて表記しています。  
 6. ハローワークインターネットサービスの機能拡充に伴い、令和3年9月以降の数値には、ハローワークに来所せず、オンライン上で求職登録した求職者数や、求職者がハローワークインターネットサービスの求人に応募した就職件数等が含まれます。

# 求人求職バランスシート (常用的パート)

2024年 6月度

ハローワーク高鍋

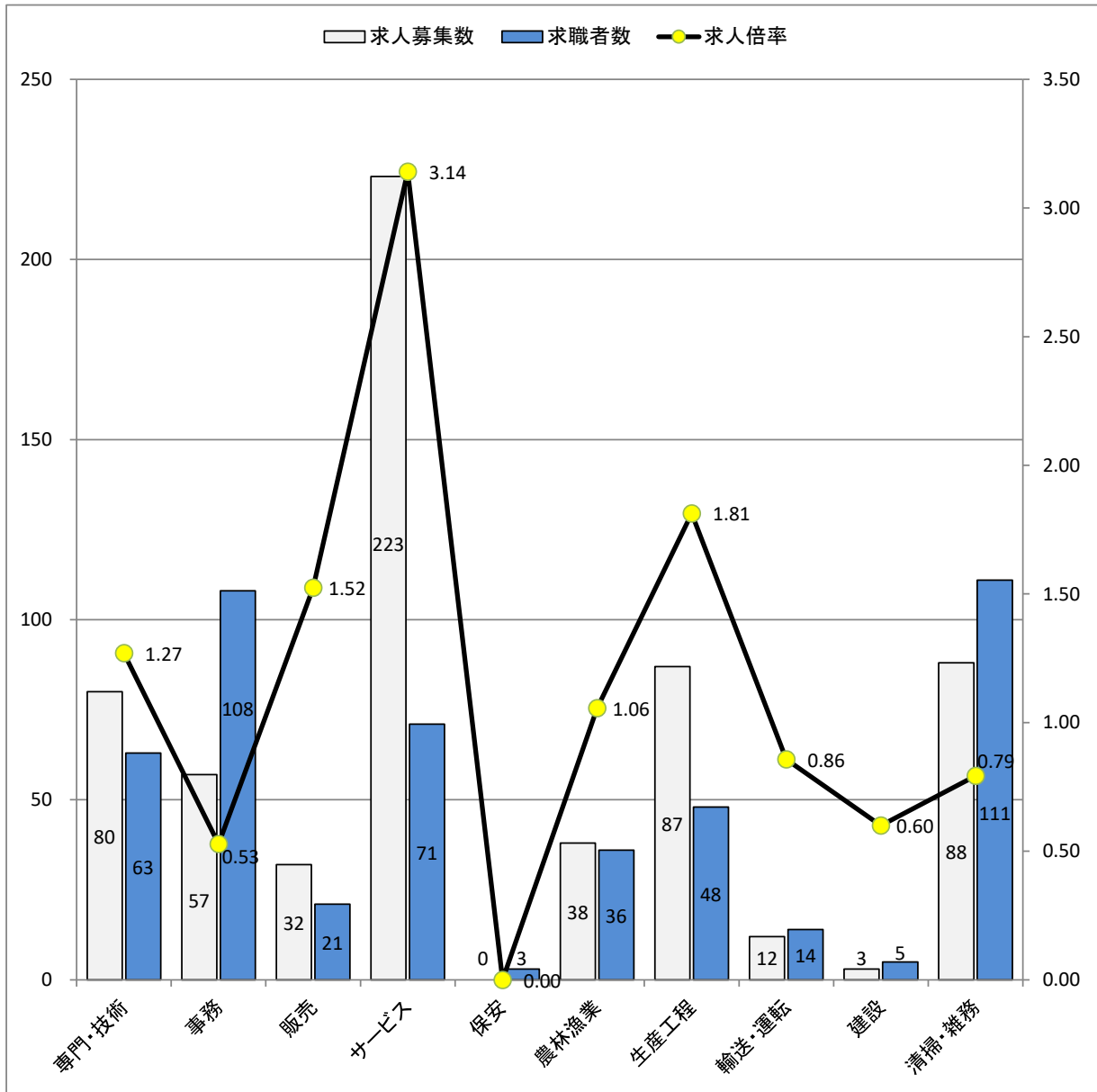

\* 求人募集数・求職者数は左目盛(人)、求人倍率は右目盛(倍)

職業別	専門・技術	事務	販売	サービス	保安	農林漁業	生産工程	輸送・運転	建設	清掃・雑務
求人募集数	80	57	32	223	0	38	87	12	3	88
求職者数	63	108	21	71	3	36	48	14	5	111
求人倍率	1.27	0.53	1.52	3.14	0.00	1.06	1.81	0.86	0.60	0.79

- (注) 1. 求人募集数・求職者数・求人倍率は、正式にはそれぞれ有効求人人数・有効求職者数・有効求人倍率と言います。  
 2. 求人倍率は、求職者1人あたりの求人募集数を意味しています。  
 3. 求人募集数・求職者数には、臨時・季節は含みません。  
 4. 「管理職」等、表示していない職業もあります。  
 5. 職業は平成21年改訂の「日本標準職業分類」に基づく区分にて表記しています。  
 6. ハローワークインターネットサービスの機能拡充に伴い、令和3年9月以降の数値には、ハローワークに来所せず、オンライン上で求職登録した求職者数や、求職者がハローワークインターネットサービスの求人に応募した就職件数等が含まれます。