

# 求人・求職バランスシート(常用)

2024年 6月度

ハローワーク小林

		フルタイム						パートタイム					
		計	24歳以下	25～34歳	35～44歳	45～54歳	55歳以上	計	24歳以下	25～34歳	35～44歳	45～54歳	55歳以上
合計	求人数	1,061	229	236	227	200	169	407	78	79	78	78	94
	求職者数	616	77	97	118	139	185	514	26	42	80	64	302
	求人倍率	1.72	2.97	2.43	1.92	1.44	0.91	0.79	3.00	1.88	0.98	1.22	0.31
管理的職業従事者	求人数	6	1	2	2	1	0	1	1	0	0	0	0
	求職者数	2	0	0	0	1	1	0	0	0	0	0	0
	求人倍率	3.00	-	-	-	1.00	0.00	-	-	-	-	-	-
専門的・技術的職業従事者	求人数	279	59	60	59	54	47	78	15	15	15	15	18
	求職者数	86	12	14	17	29	14	49	2	8	7	6	26
	求人倍率	3.24	4.92	4.29	3.47	1.86	3.36	1.59	7.50	1.88	2.14	2.50	0.69
事務従事者	求人数	82	20	20	17	13	12	33	6	7	7	6	7
	求職者数	112	18	22	27	24	21	81	6	9	17	12	37
	求人倍率	0.73	1.11	0.91	0.63	0.54	0.57	0.41	1.00	0.78	0.41	0.50	0.19
販売従事者	求人数	101	24	25	23	18	11	20	4	4	4	4	4
	求職者数	20	3	6	3	4	4	20	3	2	5	5	5
	求人倍率	5.05	8.00	4.17	7.67	4.50	2.75	1.00	1.33	2.00	0.80	0.80	0.80
サービス職業従事者	求人数	214	43	45	45	44	37	173	32	33	33	33	42
	求職者数	62	5	10	13	16	18	63	3	8	8	6	38
	求人倍率	3.45	8.60	4.50	3.46	2.75	2.06	2.75	10.67	4.13	4.13	5.50	1.11
保安職業従事者	求人数	27	4	5	6	6	6	4	0	1	1	1	1
	求職者数	2	0	0	1	0	1	3	0	0	1	0	2
	求人倍率	13.50	-	-	6.00	-	6.00	1.33	-	-	1.00	-	0.50
農林漁業従事者	求人数	35	7	7	8	7	6	7	1	1	1	1	3
	求職者数	20	5	0	5	3	7	10	0	1	2	0	7
	求人倍率	1.75	1.40	-	1.60	2.33	0.86	0.70	-	1.00	0.50	-	0.43
生産工程従事者	求人数	158	37	40	36	27	18	45	9	9	9	9	9
	求職者数	54	6	12	7	9	20	18	0	2	1	1	14
	求人倍率	2.93	6.17	3.33	5.14	3.00	0.90	2.50	-	4.50	9.00	9.00	0.64
輸送・機械運転従事者	求人数	67	13	13	13	12	16	10	2	2	2	2	2
	求職者数	30	0	2	4	7	17	15	0	0	0	3	12
	求人倍率	2.23	-	6.50	3.25	1.71	0.94	0.67	-	-	-	0.67	0.17
建設・採掘従事者	求人数	41	8	9	8	8	8	2	0	0	0	0	2
	求職者数	27	3	0	2	9	13	5	0	0	0	1	4
	求人倍率	1.52	2.67	-	4.00	0.89	0.62	0.40	-	-	-	0.00	0.50
運搬・清掃・包装等従事者	求人数	51	11	11	11	9	9	34	7	6	6	6	9
	求職者数	64	8	8	13	10	25	109	4	3	13	15	74
	求人倍率	0.80	1.38	1.38	0.85	0.90	0.36	0.31	1.75	2.00	0.46	0.40	0.12

(注)

1. 求人数・求職者数・求人倍率はそれぞれ正式には、月間有効求人数・月間有効求職者数・月間有効求人倍率といます。
2. 合計欄には「職業を決めかねている者等どの分類にも属さない求職区分」の数が含まれます。
3. 求人倍率とは、1人の求職者に対し、何人分の求人があるかを示す指標です。
4. 人数に臨時・季節は含まれません。
5. 職業は平成21年改訂の「日本標準職業分類」に基づく区分にて表記しています。
6. ハローワークインターネットサービスの機能拡充に伴い、令和3年9月以降の数値には、ハローワークに来所せず、オンライン上で求職登録した求職者数や、求職者がハローワークインターネットサービスの求人に応募した就職件数等が含まれます。

# 求人求職バランスシート (常用的フルタイム)

2024年 6月度

ハローワーク小林

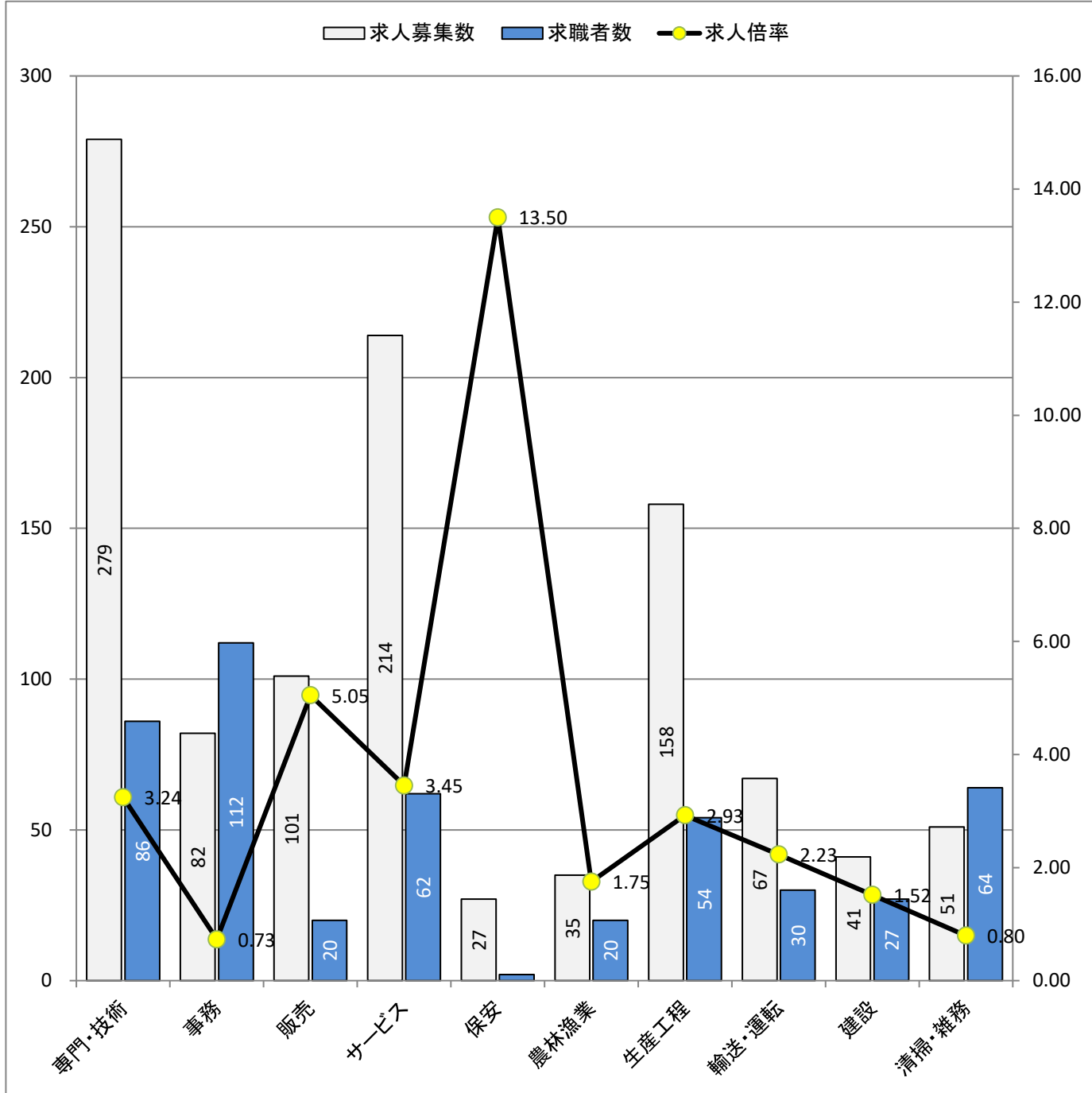

\* 求人募集数・求職者数は左目盛(人)、求人倍率は右目盛(倍)

職業別	専門・技術	事務	販売	サービス	保安	農林漁業	生産工程	輸送・運転	建設	清掃・雑務
求人募集数	279	82	101	214	27	35	158	67	41	51
求職者数	86	112	20	62	2	20	54	30	27	64
求人倍率	3.24	0.73	5.05	3.45	13.50	1.75	2.93	2.23	1.52	0.80

- (注) 1. 求人募集数・求職者数・求人倍率は、正式にはそれぞれ有効求人数・有効求職者数・有効求人倍率と云います。  
 2. 求人倍率は、求職者1人あたりの求人募集数を意味しています。  
 3. 求人募集数・求職者数には、臨時・季節は含みません。  
 4. 「管理職」等、表示していない職業もあります。  
 5. 職業は平成21年改訂の「日本標準職業分類」に基づく区分にて表記しています。  
 6. ハローワークインターネットサービスの機能拡充に伴い、令和3年9月以降の数値には、ハローワークに来所せず、オンライン上で求職登録した求職者数や、求職者がハローワークインターネットサービスの求人に応募した就職件数等が含まれます。

# 求人求職バランスシート (常用的パート)

2024年 6月度

ハローワーク小林

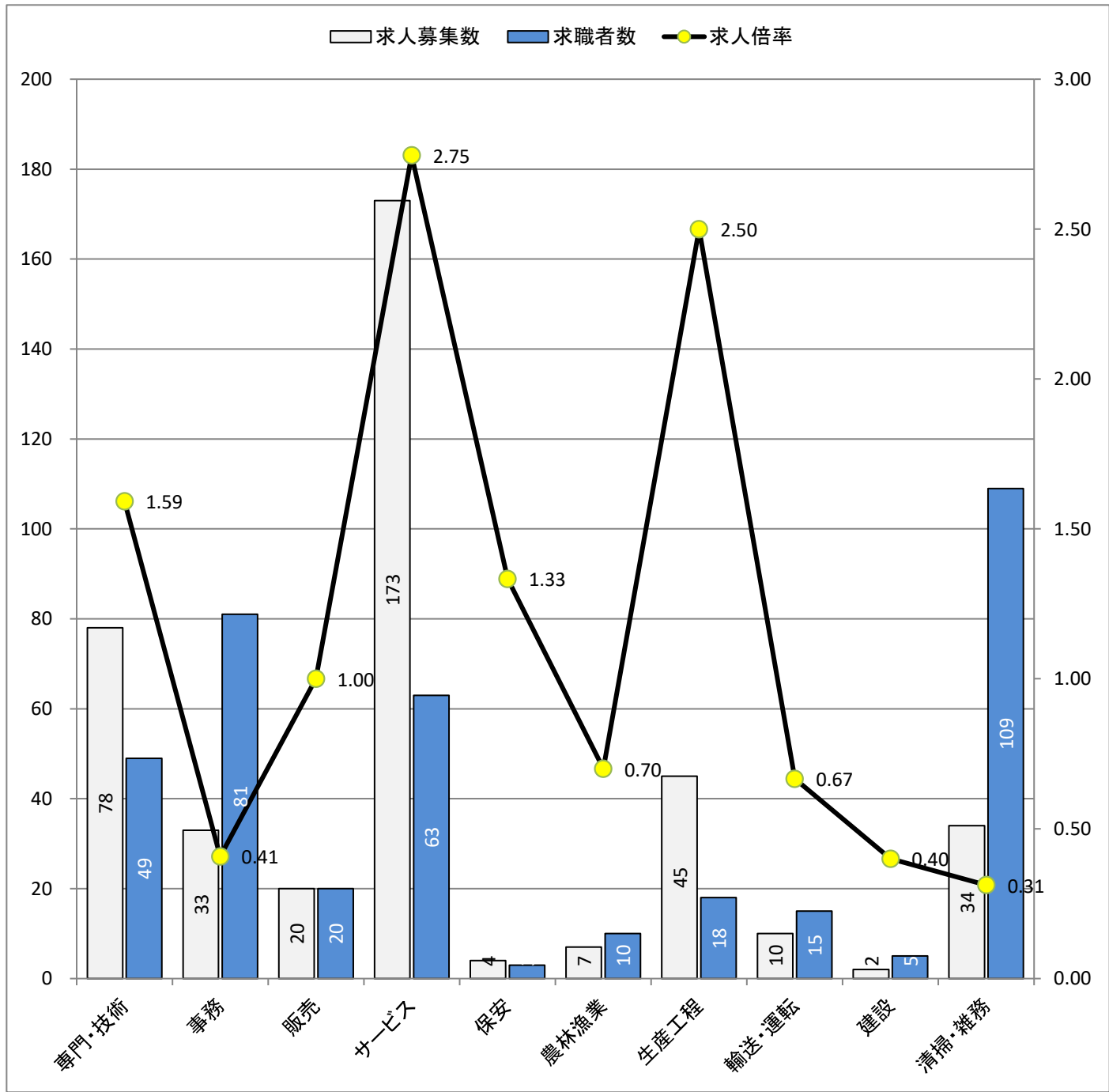

\* 求人募集数・求職者数は左目盛(人)、求人倍率は右目盛(倍)

職業別	専門・技術	事務	販売	サービス	保安	農林漁業	生産工程	輸送・運転	建設	清掃・雑務
求人募集数	78	33	20	173	4	7	45	10	2	34
求職者数	49	81	20	63	3	10	18	15	5	109
求人倍率	1.59	0.41	1.00	2.75	1.33	0.70	2.50	0.67	0.40	0.31

- (注) 1. 求人募集数・求職者数・求人倍率は、正式にはそれぞれ有効求人数・有効求職者数・有効求人倍率と言います。  
 2. 求人倍率は、求職者1人あたりの求人募集数を意味しています。  
 3. 求人募集数・求職者数には、臨時・季節は含みません。  
 4. 「管理職」等、表示していない職業もあります。  
 5. 職業は平成21年改訂の「日本標準職業分類」に基づく区分にて表記しています。  
 6. ハローワークインターネットサービスの機能拡充に伴い、令和3年9月以降の数値には、ハローワークに来所せず、オンライン上で求職登録した求職者数や、求職者がハローワークインターネットサービスの求人に応募した就職件数等が含まれます。