

# 求人・求職バランスシート(常用)

2024年 4月度

ハローワーク日南

		フルタイム						パートタイム					
		計	24歳以下	25～34歳	35～44歳	45～54歳	55歳以上	計	24歳以下	25～34歳	35～44歳	45～54歳	55歳以上
合計	求人数	705	164	169	154	113	105	353	65	65	65	64	94
	求職者数	696	58	138	138	146	216	566	18	47	70	95	336
	求人倍率	1.01	2.83	1.22	1.12	0.77	0.49	0.62	3.61	1.38	0.93	0.67	0.28
管理的職業従事者	求人数	0	0	0	0	0	0	0	0	0	0	0	0
	求職者数	1	0	0	0	1	0	1	1	0	0	0	0
	求人倍率	0.00	-	-	-	0.00	-	0.00	0.00	-	-	-	-
専門的・技術的職業従事者	求人数	179	41	41	37	33	27	80	15	15	15	15	20
	求職者数	100	7	25	23	22	23	49	1	4	7	7	30
	求人倍率	1.79	5.86	1.64	1.61	1.50	1.17	1.63	15.00	3.75	2.14	2.14	0.67
事務従事者	求人数	59	15	15	12	9	8	46	9	9	9	9	10
	求職者数	131	10	26	30	27	38	92	2	12	18	18	42
	求人倍率	0.45	1.50	0.58	0.40	0.33	0.21	0.50	4.50	0.75	0.50	0.50	0.24
販売従事者	求人数	27	7	7	7	3	3	26	6	5	5	5	5
	求職者数	24	4	4	4	3	9	24	3	3	3	7	8
	求人倍率	1.13	1.75	1.75	1.75	1.00	0.33	1.08	2.00	1.67	1.67	0.71	0.63
サービス職業従事者	求人数	153	31	31	32	29	30	121	22	22	22	22	33
	求職者数	82	8	16	24	22	12	82	2	4	8	13	55
	求人倍率	1.87	3.88	1.94	1.33	1.32	2.50	1.48	11.00	5.50	2.75	1.69	0.60
保安職業従事者	求人数	6	1	1	1	1	2	3	0	0	1	1	1
	求職者数	10	0	0	2	1	7	10	0	0	2	0	8
	求人倍率	0.60	-	-	0.50	1.00	0.29	0.30	-	-	0.50	-	0.13
農林漁業従事者	求人数	47	10	11	10	8	8	14	2	2	2	2	6
	求職者数	22	5	6	3	4	4	15	0	2	2	4	7
	求人倍率	2.14	2.00	1.83	3.33	2.00	2.00	0.93	-	1.00	1.00	0.50	0.86
生産工程従事者	求人数	121	31	35	31	14	10	21	4	4	4	4	5
	求職者数	68	7	19	19	8	15	25	1	1	1	3	19
	求人倍率	1.78	4.43	1.84	1.63	1.75	0.67	0.84	4.00	4.00	4.00	1.33	0.26
輸送・機械運転従事者	求人数	34	7	8	8	6	5	5	1	1	1	1	1
	求職者数	32	1	2	3	5	21	9	0	0	1	0	8
	求人倍率	1.06	7.00	4.00	2.67	1.20	0.24	0.56	-	-	1.00	-	0.13
建設・採掘従事者	求人数	52	11	12	11	8	10	2	0	0	0	0	2
	求職者数	30	3	6	5	6	10	5	0	0	0	1	4
	求人倍率	1.73	3.67	2.00	2.20	1.33	1.00	0.40	-	-	-	0.00	0.50
運搬・清掃・包装等従事者	求人数	27	8	7	6	3	3	35	6	6	6	6	11
	求職者数	93	1	14	12	25	41	156	5	13	18	22	98
	求人倍率	0.29	8.00	0.50	0.50	0.12	0.07	0.22	1.20	0.46	0.33	0.27	0.11

- (注)
1. 求人数・求職者数・求人倍率はそれぞれ正式には、月間有効求人数・月間有効求職者数・月間有効求人倍率といます。
  2. 合計欄には「職業を決めかねている者等どの分類にも属さない求職区分」の数が含まれます。
  3. 求人倍率とは、1人の求職者に対し、何人分の求人があるかを示す指標です。
  4. 人数に臨時・季節は含まれません。
  5. 職業は令和5年7月改定の「日本標準産業分類」に基づく区分にて表記しています。
  6. ハローワークインターネットサービスの機能拡充に伴い、令和3年9月以降の数値には、ハローワークに来所せず、オンライン上で求職登録した求職者数や、求職者がハローワークインターネットサービスの求人に応募した就職件数等が含まれます。

# 求人求職バランスシート (常用的フルタイム)

2024年4月度

ハローワーク日南

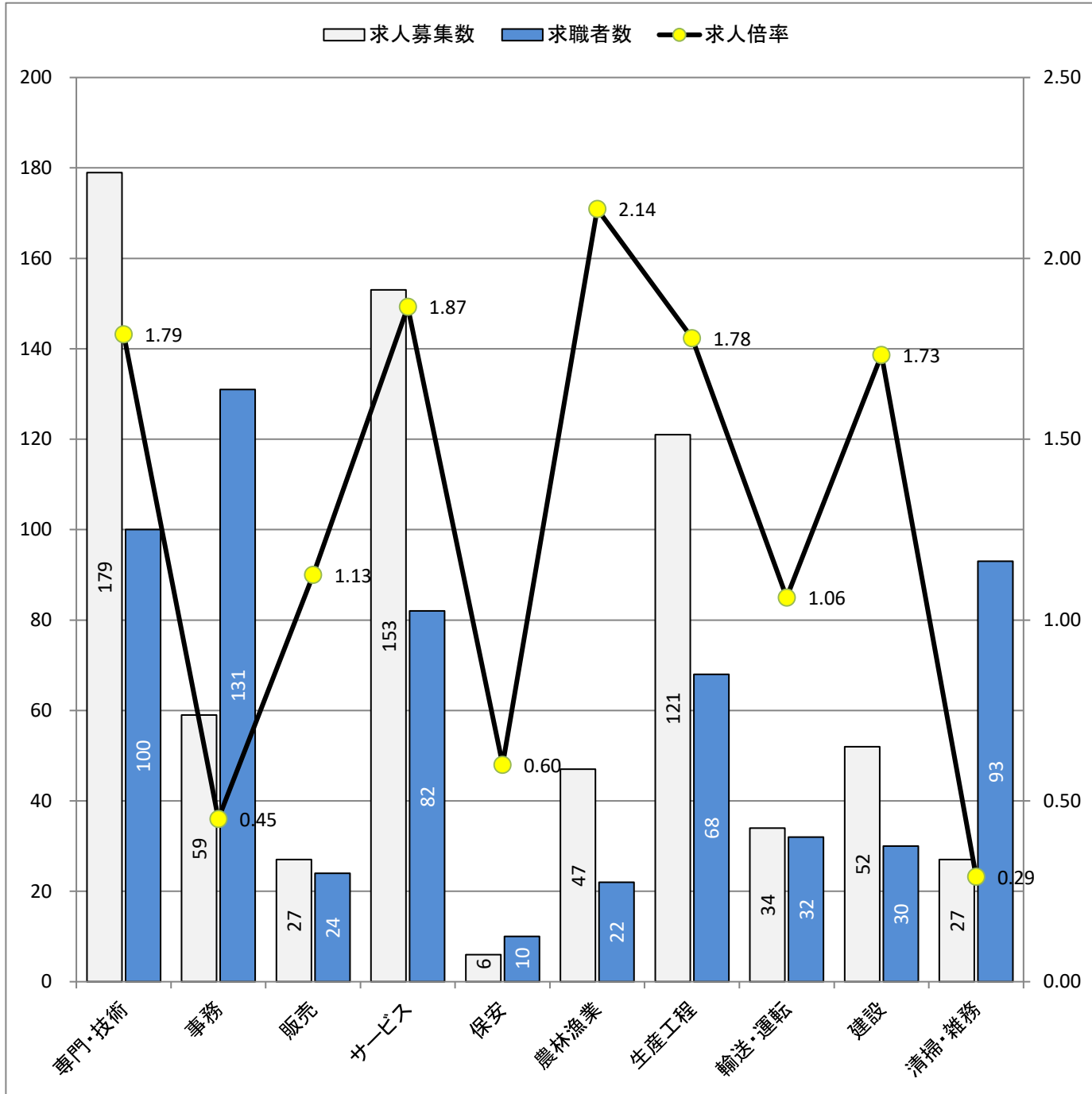

\* 求人募集数・求職者数は左目盛(人)、求人倍率は右目盛(倍)

職業別	専門・技術	事務	販売	サービス	保安	農林漁業	生産工程	輸送・運転	建設	清掃・雑務
求人募集数	179	59	27	153	6	47	121	34	52	27
求職者数	100	131	24	82	10	22	68	32	30	93
求人倍率	1.79	0.45	1.13	1.87	0.60	2.14	1.78	1.06	1.73	0.29

- (注) 1. 求人募集数・求職者数・求人倍率は、正式にはそれぞれ有効求人数・有効求職者数・有効求人倍率と云います。  
 2. 求人倍率は、求職者1人あたりの求人募集数を意味しています。  
 3. 求人募集数・求職者数には、臨時・季節は含みません。  
 4. 「管理職」等、表示していない職業もあります。  
 5. 職業は令和5年7月改定の「日本標準産業分類」に基づく区分にて表記しています。  
 6. ハローワークインターネットサービスの機能拡充に伴い、令和3年9月以降の数値には、ハローワークに来所せず、オンライン上で求職登録した求職者数や、求職者がハローワークインターネットサービスの求人に応募した就職件数等が含まれます。

# 求人求職バランスシート (常用的パート)

2024年4月度

ハローワーク日南

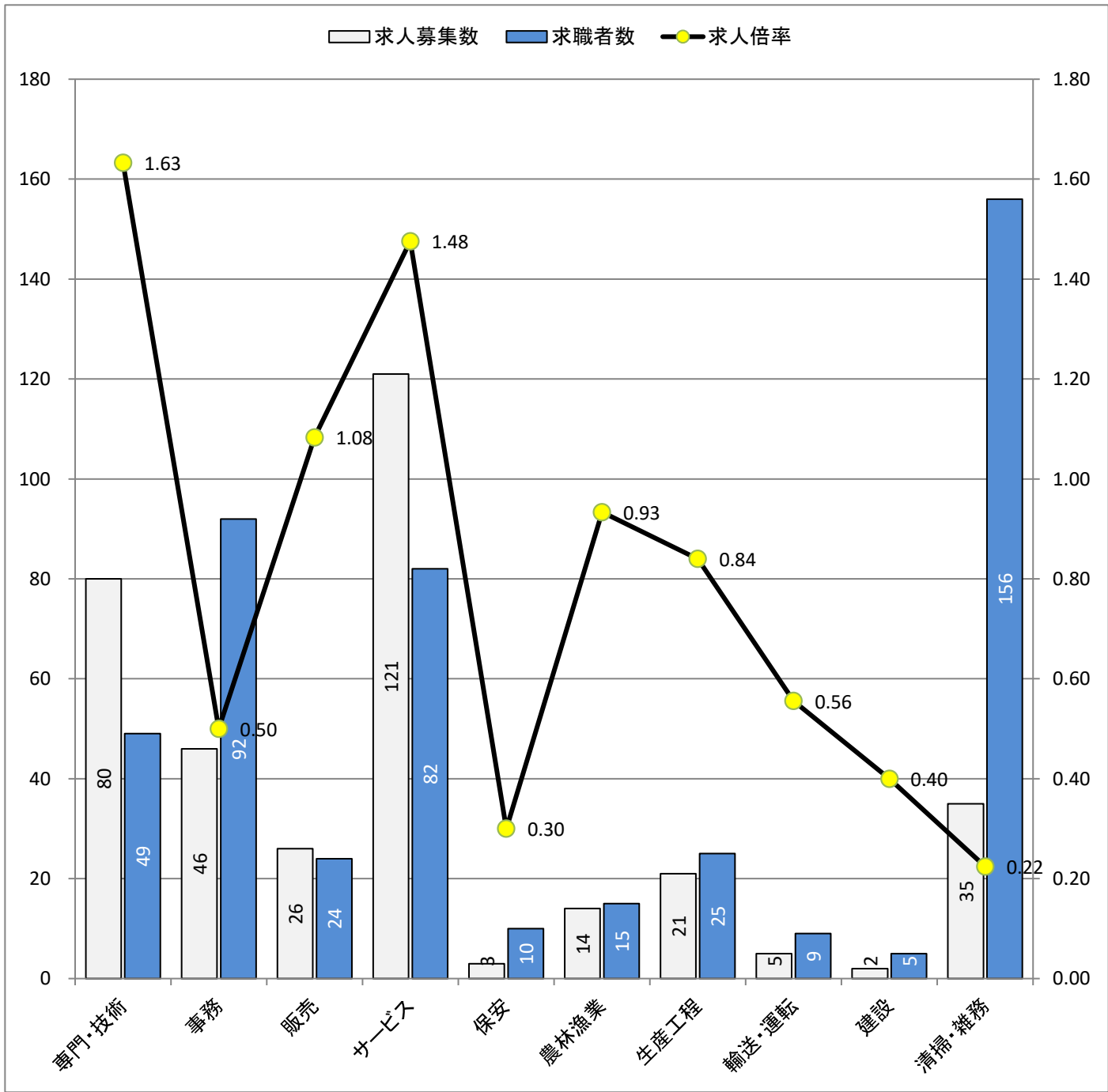

\* 求人募集数・求職者数は左目盛(人)、求人倍率は右目盛(倍)

職業別	専門・技術	事務	販売	サービス	保安	農林漁業	生産工程	輸送・運転	建設	清掃・雑務
求人募集数	80	46	26	121	3	14	21	5	2	35
求職者数	49	92	24	82	10	15	25	9	5	156
求人倍率	1.63	0.50	1.08	1.48	0.30	0.93	0.84	0.56	0.40	0.22

- (注) 1. 求人募集数・求職者数・求人倍率は、正式にはそれぞれ有効求人数・有効求職者数・有効求人倍率と云います。  
 2. 求人倍率は、求職者1人あたりの求人募集数を意味しています。  
 3. 求人募集数・求職者数には、臨時・季節は含みません。  
 4. 「管理職」等、表示していない職業もあります。  
 5. 職業は令和5年7月改定の「日本標準産業分類」に基づく区分にて表記しています。  
 6. ハローワークインターネットサービスの機能拡充に伴い、令和3年9月以降の数値には、ハローワークに来所せず、オンライン上で求職登録した求職者数や、求職者がハローワークインターネットサービスの求人に応募した就職件数等が含まれます。

(#05)

# 求人募集賃金・求職者希望賃金情報

ハローワーク日南

2024年 4月

(単位:円)

別 職業・年齢別	求人・求職	常用的フルタイム			常用的パート		
		求人募集賃金		求職者 希望賃金	求人募集賃金		求職者 希望賃金
		上限平均	下限平均		上限平均	下限平均	
合計		232,115	186,248	191,732	1,038	981	953
職 業 別	管理的職業	-	-	-	-	-	900
	専門的・技術的職業	273,192	218,010	220,313	1,126	1,043	1,089
	事務的職業	198,381	166,872	160,769	1,001	943	946
	販売の職業	179,254	169,566	204,000	976	926	900
	サービスの職業	199,125	162,298	197,917	1,051	999	914
	保安の職業	177,300	177,300	150,000	1,000	930	950
	農林漁業の職業	252,133	181,763	191,000	1,203	1,119	933
	生産工程の職業	197,802	169,276	165,333	970	909	950
	輸送・機械運転の職業	306,704	229,368	218,000	950	900	950
	建設・採掘の職業	263,178	187,922	218,889	-	-	-
	運搬・清掃・包装等の職業	252,860	176,000	183,077	947	927	919
年 齢 別	24歳以下	231,986	185,934	176,111	1,044	983	899
	25～34歳	233,412	186,727	193,158	1,044	983	950
	35～44歳	234,275	186,909	193,235	1,044	983	937
	45～54歳	229,215	185,334	190,000	1,034	980	941
	55歳以上	230,417	186,132	196,346	1,019	975	959

(注) 1 「求人募集賃金」は、1ヶ月間に受理した求人賃金(「常用」については基本給＋定期的に支払われる手当、時間外手当含まず。「常用的パート」については基本給)の平均値です。

2 「求職者希望賃金」は、1ヶ月間に新たに求職申込をした人の希望賃金の平均値です。