

求人・求職バランスシート(常用)

2024年 4月度

ハローワーク日向

| | | フルタイム | | | | | | パートタイム | | | | | |
|--------------|------|-------|-------|--------|--------|--------|-------|--------|-------|--------|--------|--------|-------|
| | | 計 | 24歳以下 | 25～34歳 | 35～44歳 | 45～54歳 | 55歳以上 | 計 | 24歳以下 | 25～34歳 | 35～44歳 | 45～54歳 | 55歳以上 |
| 合計 | 求人数 | 1,218 | 257 | 269 | 256 | 222 | 214 | 597 | 112 | 119 | 119 | 119 | 128 |
| | 求職者数 | 858 | 97 | 156 | 146 | 200 | 259 | 659 | 29 | 62 | 86 | 109 | 373 |
| | 求人倍率 | 1.42 | 2.65 | 1.72 | 1.75 | 1.11 | 0.83 | 0.91 | 3.86 | 1.92 | 1.38 | 1.09 | 0.34 |
| 管理的職業従事者 | 求人数 | 3 | 1 | 1 | 1 | 0 | 0 | 0 | 0 | 0 | 0 | 0 | 0 |
| | 求職者数 | 3 | 0 | 1 | 0 | 2 | 0 | 0 | 0 | 0 | 0 | 0 | 0 |
| | 求人倍率 | 1.00 | - | 1.00 | - | 0.00 | - | - | - | - | - | - | - |
| 専門的・技術的職業従事者 | 求人数 | 243 | 51 | 52 | 51 | 47 | 42 | 90 | 18 | 18 | 18 | 18 | 18 |
| | 求職者数 | 106 | 8 | 31 | 19 | 25 | 23 | 56 | 3 | 9 | 10 | 6 | 28 |
| | 求人倍率 | 2.29 | 6.38 | 1.68 | 2.68 | 1.88 | 1.83 | 1.61 | 6.00 | 2.00 | 1.80 | 3.00 | 0.64 |
| 事務従事者 | 求人数 | 113 | 28 | 26 | 23 | 19 | 17 | 51 | 10 | 10 | 10 | 10 | 11 |
| | 求職者数 | 166 | 28 | 41 | 39 | 32 | 26 | 105 | 2 | 19 | 21 | 23 | 40 |
| | 求人倍率 | 0.68 | 1.00 | 0.63 | 0.59 | 0.59 | 0.65 | 0.49 | 5.00 | 0.53 | 0.48 | 0.43 | 0.28 |
| 販売従事者 | 求人数 | 55 | 13 | 14 | 13 | 8 | 7 | 68 | 13 | 13 | 13 | 13 | 16 |
| | 求職者数 | 39 | 2 | 12 | 6 | 12 | 7 | 32 | 2 | 5 | 8 | 6 | 11 |
| | 求人倍率 | 1.41 | 6.50 | 1.17 | 2.17 | 0.67 | 1.00 | 2.13 | 6.50 | 2.60 | 1.63 | 2.17 | 1.45 |
| サービス職業従事者 | 求人数 | 163 | 33 | 34 | 33 | 33 | 30 | 262 | 48 | 53 | 53 | 53 | 55 |
| | 求職者数 | 52 | 4 | 7 | 8 | 15 | 18 | 75 | 6 | 4 | 5 | 11 | 49 |
| | 求人倍率 | 3.13 | 8.25 | 4.86 | 4.13 | 2.20 | 1.67 | 3.49 | 8.00 | 13.25 | 10.60 | 4.82 | 1.12 |
| 保安職業従事者 | 求人数 | 17 | 3 | 3 | 3 | 4 | 4 | 1 | 1 | 0 | 0 | 0 | 0 |
| | 求職者数 | 5 | 0 | 0 | 0 | 1 | 4 | 7 | 0 | 0 | 0 | 0 | 7 |
| | 求人倍率 | 3.40 | - | - | - | 4.00 | 1.00 | 0.14 | - | - | - | - | 0.00 |
| 農林漁業従事者 | 求人数 | 53 | 11 | 11 | 10 | 10 | 11 | 12 | 2 | 2 | 2 | 2 | 4 |
| | 求職者数 | 17 | 0 | 3 | 3 | 4 | 7 | 19 | 1 | 2 | 3 | 3 | 10 |
| | 求人倍率 | 3.12 | - | 3.67 | 3.33 | 2.50 | 1.57 | 0.63 | 2.00 | 1.00 | 0.67 | 0.67 | 0.40 |
| 生産工程従事者 | 求人数 | 240 | 53 | 57 | 53 | 38 | 39 | 45 | 9 | 9 | 9 | 9 | 9 |
| | 求職者数 | 110 | 18 | 17 | 17 | 28 | 30 | 27 | 1 | 1 | 1 | 7 | 17 |
| | 求人倍率 | 2.18 | 2.94 | 3.35 | 3.12 | 1.36 | 1.30 | 1.67 | 9.00 | 9.00 | 9.00 | 1.29 | 0.53 |
| 輸送・機械運転従事者 | 求人数 | 126 | 25 | 28 | 27 | 26 | 20 | 9 | 1 | 2 | 2 | 2 | 2 |
| | 求職者数 | 46 | 0 | 1 | 6 | 14 | 25 | 12 | 0 | 1 | 0 | 1 | 10 |
| | 求人倍率 | 2.74 | - | 28.00 | 4.50 | 1.86 | 0.80 | 0.75 | - | 2.00 | - | 2.00 | 0.20 |
| 建設・採掘従事者 | 求人数 | 135 | 25 | 30 | 28 | 26 | 26 | 2 | 1 | 1 | 0 | 0 | 0 |
| | 求職者数 | 42 | 6 | 6 | 6 | 7 | 17 | 7 | 0 | 0 | 0 | 0 | 7 |
| | 求人倍率 | 3.21 | 4.17 | 5.00 | 4.67 | 3.71 | 1.53 | 0.29 | - | - | - | - | 0.00 |
| 運搬・清掃・包装等従事者 | 求人数 | 70 | 14 | 14 | 14 | 11 | 17 | 57 | 10 | 11 | 11 | 11 | 14 |
| | 求職者数 | 61 | 9 | 6 | 5 | 11 | 30 | 108 | 4 | 7 | 10 | 18 | 69 |
| | 求人倍率 | 1.15 | 1.56 | 2.33 | 2.80 | 1.00 | 0.57 | 0.53 | 2.50 | 1.57 | 1.10 | 0.61 | 0.20 |

(注)

1. 求人数・求職者数・求人倍率はそれぞれ正式には、月間有効求人数・月間有効求職者数・月間有効求人倍率といます。
2. 合計欄には「職業を決めかねている者等どの分類にも属さない求職区分」の数が含まれます。
3. 求人倍率とは、1人の求職者に対し、何人分の求人があるかを示す指標です。
4. 人数に臨時・季節は含まれません。
5. 職業は平成21年改訂の「日本標準職業分類」に基づく区分にて表記しています。
6. ハローワークインターネットサービスの機能拡充に伴い、令和3年9月以降の数値には、ハローワークに来所せず、オンライン上で求職登録した求職者数や、求職者がハローワークインターネットサービスの求人に応募した就職件数等が含まれます。

求人求職バランスシート (常用的フルタイム)

2024年4月度

ハローワーク日向

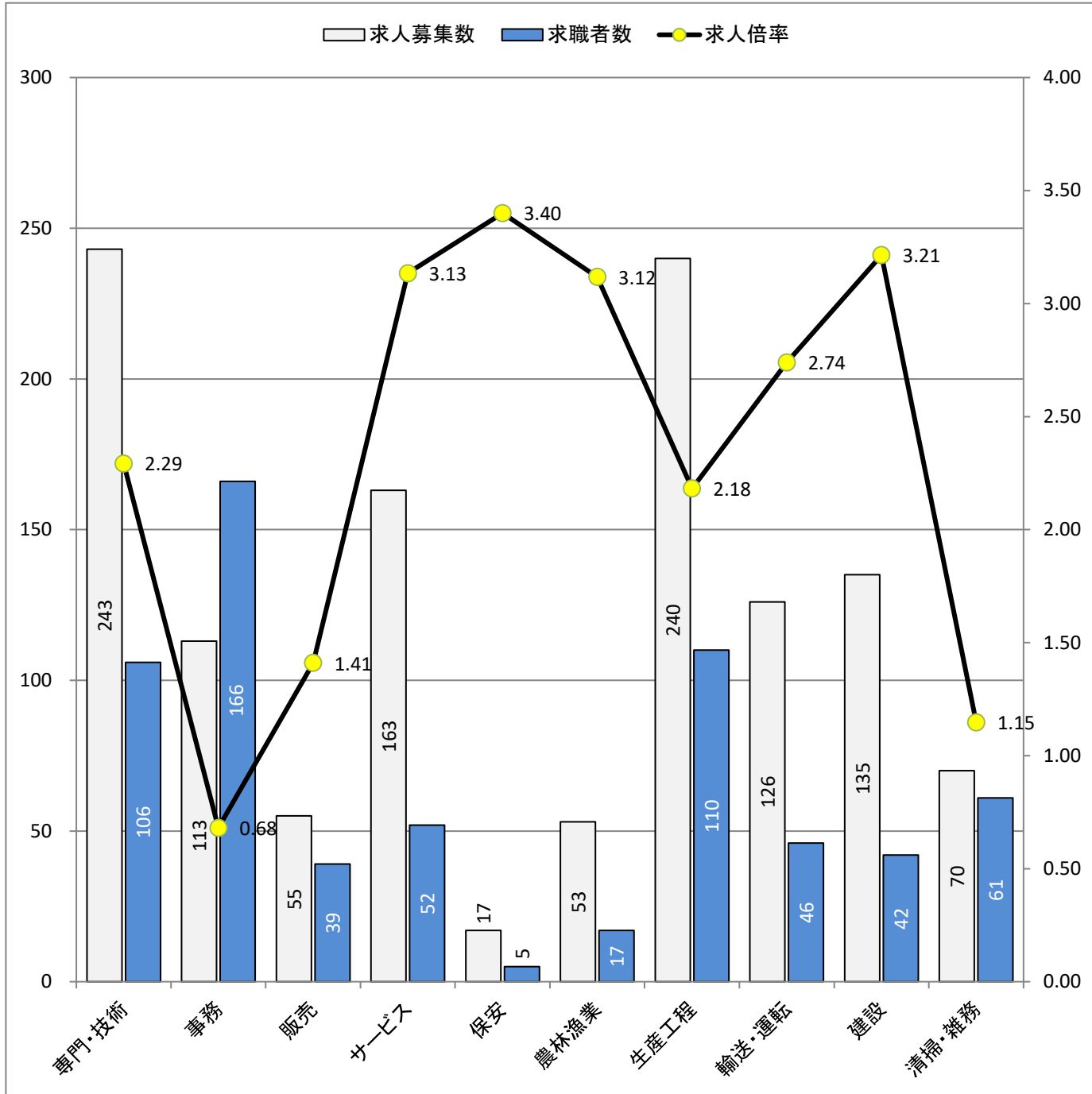

* 求人募集数・求職者数は左目盛(人)、求人倍率は右目盛(倍)

| 職業別 | 専門・技術 | 事務 | 販売 | サービス | 保安 | 農林漁業 | 生産工程 | 輸送・運転 | 建設 | 清掃・雑務 |
|-------|-------|------|------|------|------|------|------|-------|------|-------|
| 求人募集数 | 243 | 113 | 55 | 163 | 17 | 53 | 240 | 126 | 135 | 70 |
| 求職者数 | 106 | 166 | 39 | 52 | 5 | 17 | 110 | 46 | 42 | 61 |
| 求人倍率 | 2.29 | 0.68 | 1.41 | 3.13 | 3.40 | 3.12 | 2.18 | 2.74 | 3.21 | 1.15 |

- (注) 1. 求人募集数・求職者数・求人倍率は、正式にはそれぞれ有効求人数・有効求職者数・有効求人倍率と云います。
 2. 求人倍率は、求職者1人あたりの求人募集数を意味しています。
 3. 求人募集数・求職者数には、臨時・季節は含みません。
 4. 「管理職」等、表示していない職業もあります。
 5. 職業は平成21年改訂の「日本標準職業分類」に基づく区分にて表記しています。
 6. ハローワークインターネットサービスの機能拡充に伴い、令和3年9月以降の数値には、ハローワークに来所せず、オンライン上で求職登録した求職者数や、求職者がハローワークインターネットサービスの求人に応募した就職件数等が含まれます。

求人求職バランスシート (常用的パート)

2024年 4月度

ハローワーク日向

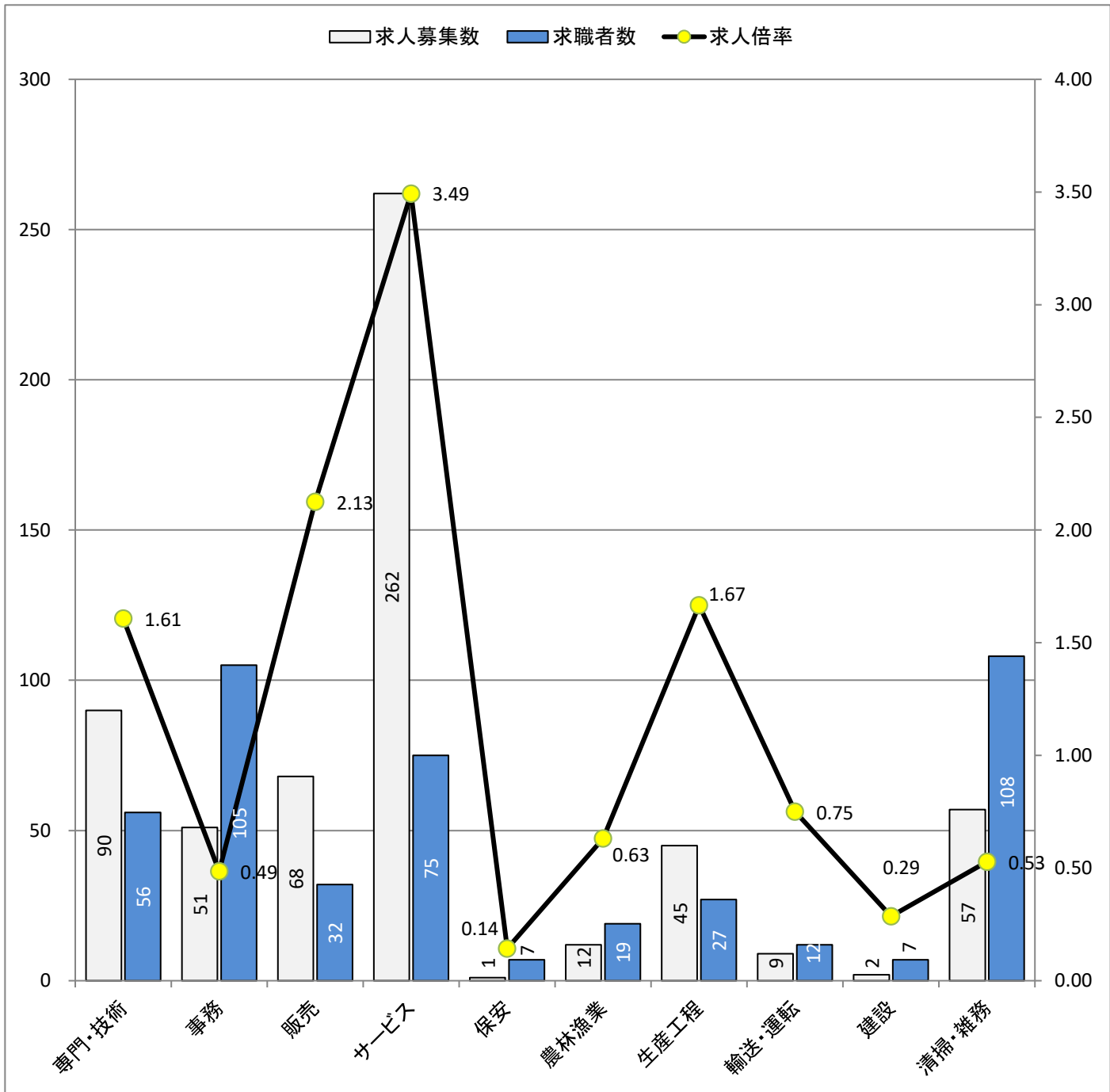

* 求人募集数・求職者数は左目盛(人)、求人倍率は右目盛(倍)

| 職業別 | 専門・技術 | 事務 | 販売 | サービス | 保安 | 農林漁業 | 生産工程 | 輸送・運転 | 建設 | 清掃・雑務 |
|-------|-------|------|------|------|------|------|------|-------|------|-------|
| 求人募集数 | 90 | 51 | 68 | 262 | 1 | 12 | 45 | 9 | 2 | 57 |
| 求職者数 | 56 | 105 | 32 | 75 | 7 | 19 | 27 | 12 | 7 | 108 |
| 求人倍率 | 1.61 | 0.49 | 2.13 | 3.49 | 0.14 | 0.63 | 1.67 | 0.75 | 0.29 | 0.53 |

- (注) 1. 求人募集数・求職者数・求人倍率は、正式にはそれぞれ有効求人数・有効求職者数・有効求人倍率と言います。
 2. 求人倍率は、求職者1人あたりの求人募集数を意味しています。
 3. 求人募集数・求職者数には、臨時・季節は含みません。
 4. 「管理職」等、表示していない職業もあります。
 5. 職業は平成21年改訂の「日本標準職業分類」に基づく区分にて表記しています。
 6. ハローワークインターネットサービスの機能拡充に伴い、令和3年9月以降の数値には、ハローワークに来所せず、オンライン上で求職登録した求職者数や、求職者がハローワークインターネットサービスの求人に応募した就職件数等が含まれます。