

## 求人・求職バランスシート(常用)

2024年 4月度

ハローワーク高鍋

		フルタイム						パートタイム					
		計	24歳以下	25～34歳	35～44歳	45～54歳	55歳以上	計	24歳以下	25～34歳	35～44歳	45～54歳	55歳以上
合計	求人数	1,127	244	252	236	209	186	651	120	124	123	123	161
	求職者数	972	121	217	167	201	266	711	52	82	116	110	351
	求人倍率	1.16	2.02	1.16	1.41	1.04	0.70	0.92	2.31	1.51	1.06	1.12	0.46
管理的職業従事者	求人数	3	0	0	1	1	1	0	0	0	0	0	0
	求職者数	2	1	0	0	1	0	0	0	0	0	0	0
	求人倍率	1.50	0.00	-	-	1.00	-	-	-	-	-	-	-
専門的・技術的職業従事者	求人数	314	69	69	64	59	53	85	16	16	16	16	21
	求職者数	142	23	35	30	23	31	69	2	12	16	11	28
	求人倍率	2.21	3.00	1.97	2.13	2.57	1.71	1.23	8.00	1.33	1.00	1.45	0.75
事務従事者	求人数	63	16	16	14	10	7	52	10	10	10	10	12
	求職者数	173	15	47	43	36	32	116	7	21	28	21	39
	求人倍率	0.36	1.07	0.34	0.33	0.28	0.22	0.45	1.43	0.48	0.36	0.48	0.31
販売従事者	求人数	40	8	9	9	8	6	34	6	7	7	7	7
	求職者数	29	4	8	3	9	5	21	1	3	5	2	10
	求人倍率	1.38	2.00	1.13	3.00	0.89	1.20	1.62	6.00	2.33	1.40	3.50	0.70
サービス職業従事者	求人数	208	43	44	43	41	37	245	45	47	47	47	59
	求職者数	102	13	22	15	27	25	74	7	7	12	10	38
	求人倍率	2.04	3.31	2.00	2.87	1.52	1.48	3.31	6.43	6.71	3.92	4.70	1.55
保安職業従事者	求人数	43	7	9	9	8	10	1	1	0	0	0	0
	求職者数	9	0	0	1	2	6	2	0	0	0	0	2
	求人倍率	4.78	-	-	9.00	4.00	1.67	0.50	-	-	-	-	0.00
農林漁業従事者	求人数	93	20	21	20	17	15	57	10	10	10	10	17
	求職者数	34	5	5	6	10	8	28	2	3	5	4	14
	求人倍率	2.74	4.00	4.20	3.33	1.70	1.88	2.04	5.00	3.33	2.00	2.50	1.21
生産工程従事者	求人数	180	40	41	39	33	27	83	16	16	16	16	19
	求職者数	84	10	20	10	21	23	49	2	2	11	9	25
	求人倍率	2.14	4.00	2.05	3.90	1.57	1.17	1.69	8.00	8.00	1.45	1.78	0.76
輸送・機械運転従事者	求人数	76	16	20	16	13	11	13	2	2	3	3	3
	求職者数	52	0	4	7	18	23	15	0	0	0	0	15
	求人倍率	1.46	-	5.00	2.29	0.72	0.48	0.87	-	-	-	-	0.20
建設・探掘従事者	求人数	57	13	13	12	9	10	0	0	0	0	0	0
	求職者数	25	2	5	3	5	10	3	0	1	0	0	2
	求人倍率	2.28	6.50	2.60	4.00	1.80	1.00	0.00	-	0.00	-	-	0.00
運搬・清掃・包装等従事者	求人数	50	11	11	10	9	9	81	15	15	15	15	21
	求職者数	50	3	7	6	8	26	96	4	5	10	21	56
	求人倍率	1.00	3.67	1.57	1.67	1.13	0.35	0.84	3.75	3.00	1.50	0.71	0.38

(注)

1. 求人数・求職者数・求人倍率はそれぞれ正式には、月間有効求人数・月間有効求職者数・月間有効求人倍率といえます。
2. 合計欄には「職業を決めかねている者等どの分類にも属さない求職区分」の数が含まれます。
3. 求人倍率とは、1人の求職者に対し、何人分の求人があるかを示す指標です。
4. 人数に臨時・季節は含まれません。
5. 職業は平成21年改訂の「日本標準職業分類」に基づく区分にて表記しています。
6. ハローワークインターネットサービスの機能拡充に伴い、令和3年9月以降の数値には、ハローワークに来所せず、オンライン上で求職登録した求職者数や、求職者がハローワークインターネットサービスの求人に応募した就職件数等が含まれます。

# 求人求職バランスシート (常用的フルタイム)

2024年4月度

ハローワーク高鍋

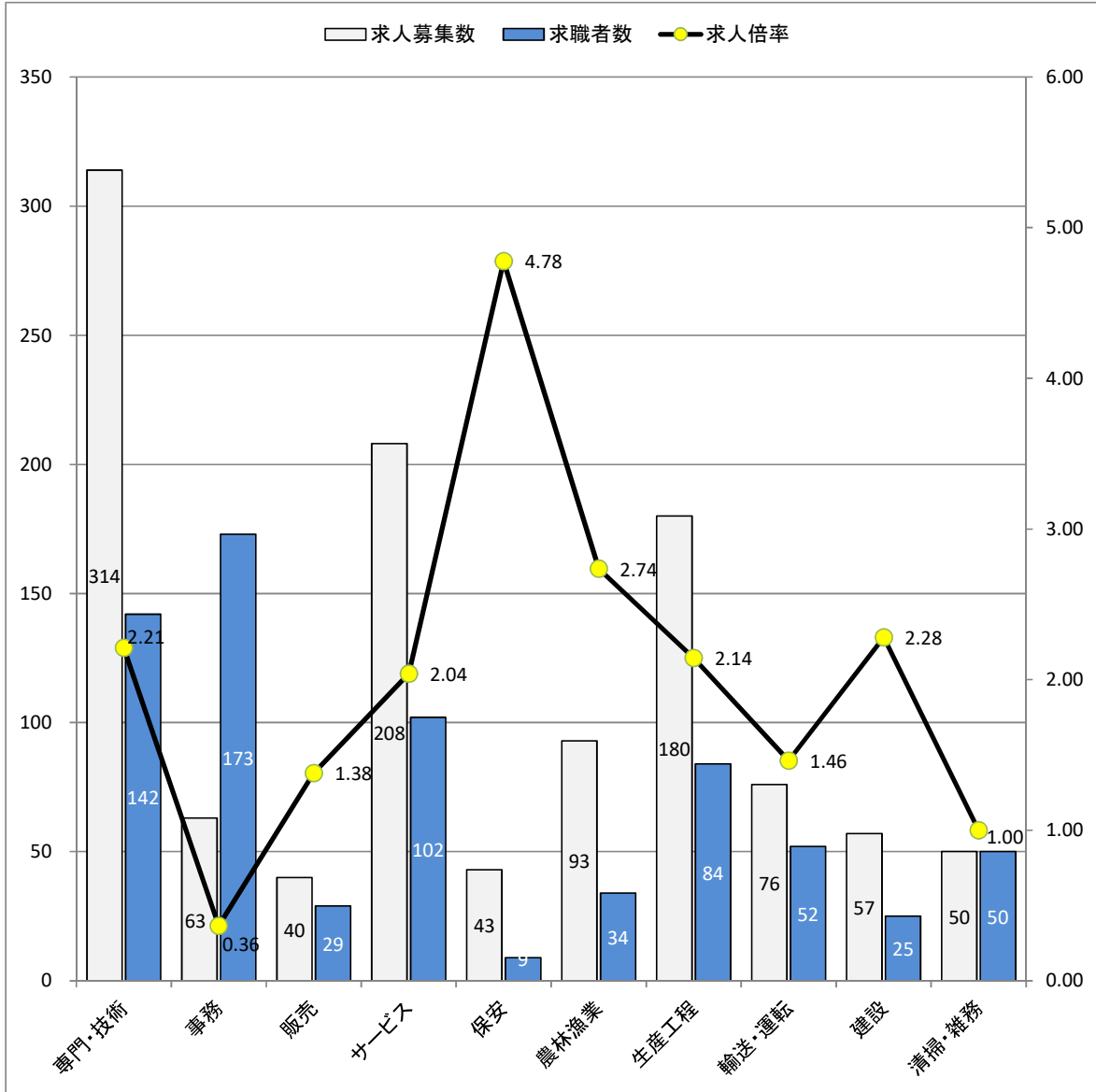

\* 求人募集数・求職者数は左目盛(人)、求人倍率は右目盛(倍)

職業別	専門・技術	事務	販売	サービス	保安	農林漁業	生産工程	輸送・運転	建設	清掃・雑務
求人募集数	314	63	40	208	43	93	180	76	57	50
求職者数	142	173	29	102	9	34	84	52	25	50
求人倍率	2.21	0.36	1.38	2.04	4.78	2.74	2.14	1.46	2.28	1.00

- (注) 1. 求人募集数・求職者数・求人倍率は、正式にはそれぞれ有効求人人数・有効求職者数・有効求人倍率と云います。  
 2. 求人倍率は、求職者1人あたりの求人募集数を意味しています。  
 3. 求人募集数・求職者数には、臨時・季節は含みません。  
 4. 「管理職」等、表示していない職業もあります。  
 5. 職業は平成21年改訂の「日本標準職業分類」に基づく区分にて表記しています。  
 6. ハローワークインターネットサービスの機能拡充に伴い、令和3年9月以降の数値には、ハローワークに来所せず、オンライン上で求職登録した求職者数や、求職者がハローワークインターネットサービスの求人に応募した就職件数等が含まれます。

# 求人求職バランスシート (常用的パート)

2024年 4月度

ハローワーク高鍋

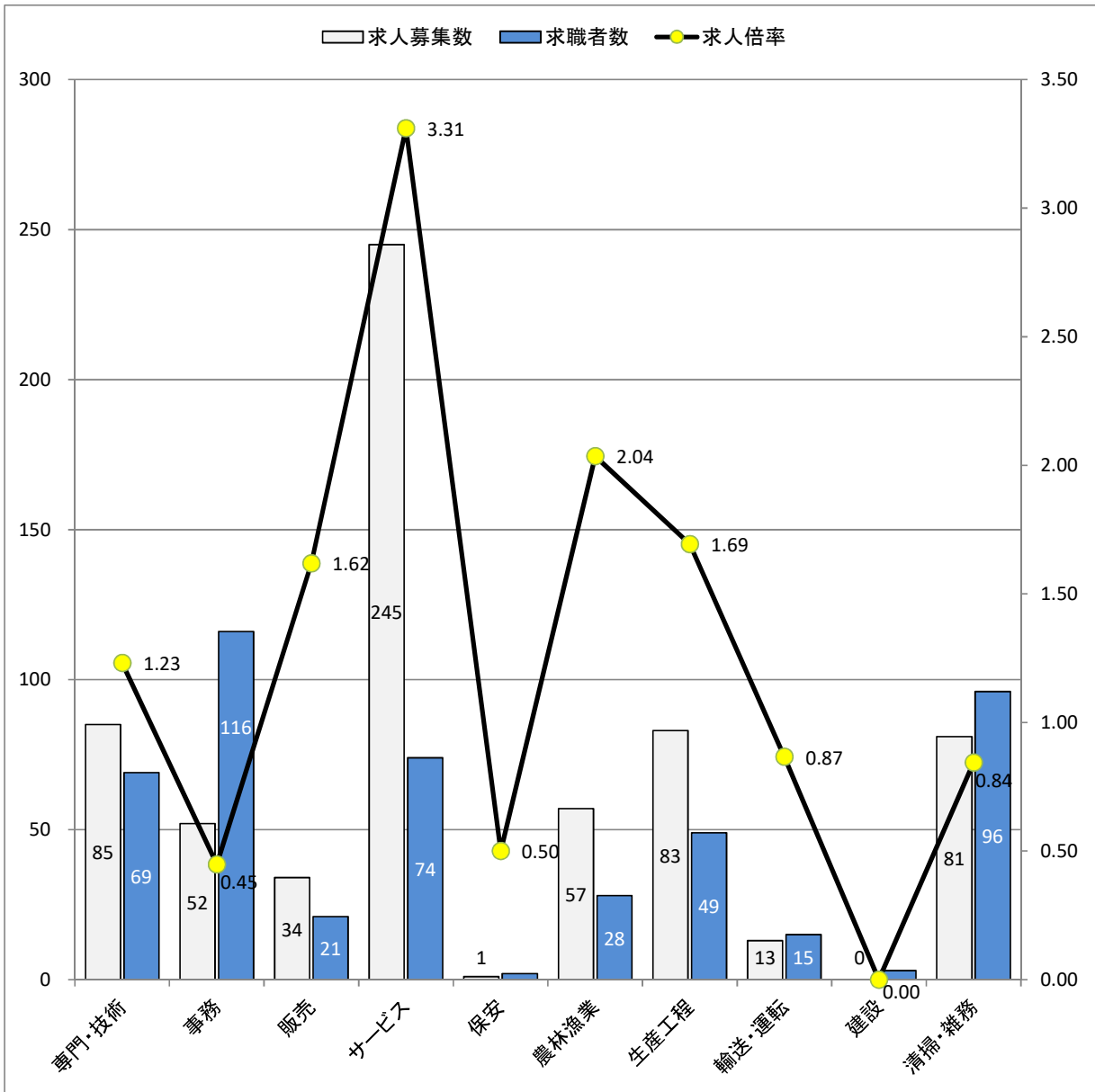

\* 求人募集数・求職者数は左目盛(人)、求人倍率は右目盛(倍)

職業別	専門・技術	事務	販売	サービス	保安	農林漁業	生産工程	輸送・運転	建設	清掃・雑務
求人募集数	85	52	34	245	1	57	83	13	0	81
求職者数	69	116	21	74	2	28	49	15	3	96
求人倍率	1.23	0.45	1.62	3.31	0.50	2.04	1.69	0.87	0.00	0.84

- (注) 1. 求人募集数・求職者数・求人倍率は、正式にはそれぞれ有効求人人数・有効求職者数・有効求人倍率と言います。  
 2. 求人倍率は、求職者1人あたりの求人募集数を意味しています。  
 3. 求人募集数・求職者数には、臨時・季節は含みません。  
 4. 「管理職」等、表示していない職業もあります。  
 5. 職業は平成21年改訂の「日本標準職業分類」に基づく区分にて表記しています。  
 6. ハローワークインターネットサービスの機能拡充に伴い、令和3年9月以降の数値には、ハローワークに来所せず、オンライン上で求職登録した求職者数や、求職者がハローワークインターネットサービスの求人に応募した就職件数等が含まれます。