

求人・求職バランスシート(常用)

2024年 4月度

ハローワーク小林

		フルタイム						パートタイム					
		計	24歳以下	25～34歳	35～44歳	45～54歳	55歳以上	計	24歳以下	25～34歳	35～44歳	45～54歳	55歳以上
合計	求人数	1,046	231	237	222	186	170	468	90	91	91	90	106
	求職者数	674	86	120	132	147	189	499	25	38	80	63	293
	求人倍率	1.55	2.69	1.98	1.68	1.27	0.90	0.94	3.60	2.39	1.14	1.43	0.36
管理的職業従事者	求人数	7	1	2	2	1	1	1	1	0	0	0	0
	求職者数	2	0	0	0	1	1	0	0	0	0	0	0
	求人倍率	3.50	-	-	-	1.00	1.00	-	-	-	-	-	-
専門的・技術的職業従事者	求人数	258	54	54	54	51	45	73	14	14	14	14	17
	求職者数	94	13	19	15	31	16	40	1	3	10	5	21
	求人倍率	2.74	4.15	2.84	3.60	1.65	2.81	1.83	14.00	4.67	1.40	2.80	0.81
事務従事者	求人数	87	22	21	18	14	12	38	8	8	8	7	7
	求職者数	117	19	26	27	25	20	72	5	9	13	10	35
	求人倍率	0.74	1.16	0.81	0.67	0.56	0.60	0.53	1.60	0.89	0.62	0.70	0.20
販売従事者	求人数	68	20	21	16	6	5	31	7	6	6	6	6
	求職者数	23	1	7	5	8	2	15	2	3	4	1	5
	求人倍率	2.96	20.00	3.00	3.20	0.75	2.50	2.07	3.50	2.00	1.50	6.00	1.20
サービス職業従事者	求人数	201	43	44	42	38	34	196	37	37	37	37	48
	求職者数	75	9	12	19	14	21	62	2	4	11	8	37
	求人倍率	2.68	4.78	3.67	2.21	2.71	1.62	3.16	18.50	9.25	3.36	4.63	1.30
保安職業従事者	求人数	31	5	6	6	6	8	5	1	1	1	1	1
	求職者数	1	0	0	1	0	0	2	0	0	1	0	1
	求人倍率	31.00	-	-	6.00	-	-	2.50	-	-	1.00	-	1.00
農林漁業従事者	求人数	66	14	14	14	12	12	9	1	2	2	2	2
	求職者数	16	6	1	3	1	5	8	0	2	2	0	4
	求人倍率	4.13	2.33	14.00	4.67	12.00	2.40	1.13	-	1.00	1.00	-	0.50
生産工程従事者	求人数	169	40	42	39	28	20	51	11	10	10	10	10
	求職者数	59	6	14	10	11	18	22	1	0	2	2	17
	求人倍率	2.86	6.67	3.00	3.90	2.55	1.11	2.32	11.00	-	5.00	5.00	0.59
輸送・機械運転従事者	求人数	75	14	15	15	14	17	12	2	2	2	2	4
	求職者数	38	2	2	5	10	19	10	0	0	0	2	8
	求人倍率	1.97	7.00	7.50	3.00	1.40	0.89	1.20	-	-	-	1.00	0.50
建設・採掘従事者	求人数	45	9	9	9	9	9	2	0	0	0	0	2
	求職者数	21	1	1	1	7	11	6	0	0	0	0	6
	求人倍率	2.14	9.00	9.00	9.00	1.29	0.82	0.33	-	-	-	-	0.33
運搬・清掃・包装等従事者	求人数	39	8	9	8	7	7	50	10	9	9	9	13
	求職者数	70	6	10	16	10	28	122	5	4	15	19	79
	求人倍率	0.56	1.33	0.90	0.50	0.70	0.25	0.41	2.00	2.25	0.60	0.47	0.16

(注)

1. 求人数・求職者数・求人倍率はそれぞれ正式には、月間有効求人数・月間有効求職者数・月間有効求人倍率といます。
2. 合計欄には「職業を決めかねている者等どの分類にも属さない求職区分」の数が含まれます。
3. 求人倍率とは、1人の求職者に対し、何人分の求人があるかを示す指標です。
4. 人数に臨時・季節は含まれません。
5. 職業は平成21年改訂の「日本標準職業分類」に基づく区分にて表記しています。
6. ハローワークインターネットサービスの機能拡充に伴い、令和3年9月以降の数値には、ハローワークに来所せず、オンライン上で求職登録した求職者数や、求職者がハローワークインターネットサービスの求人に応募した就職件数等が含まれます。

求人求職バランスシート (常用的フルタイム)

2024年 4月度

ハローワーク小林

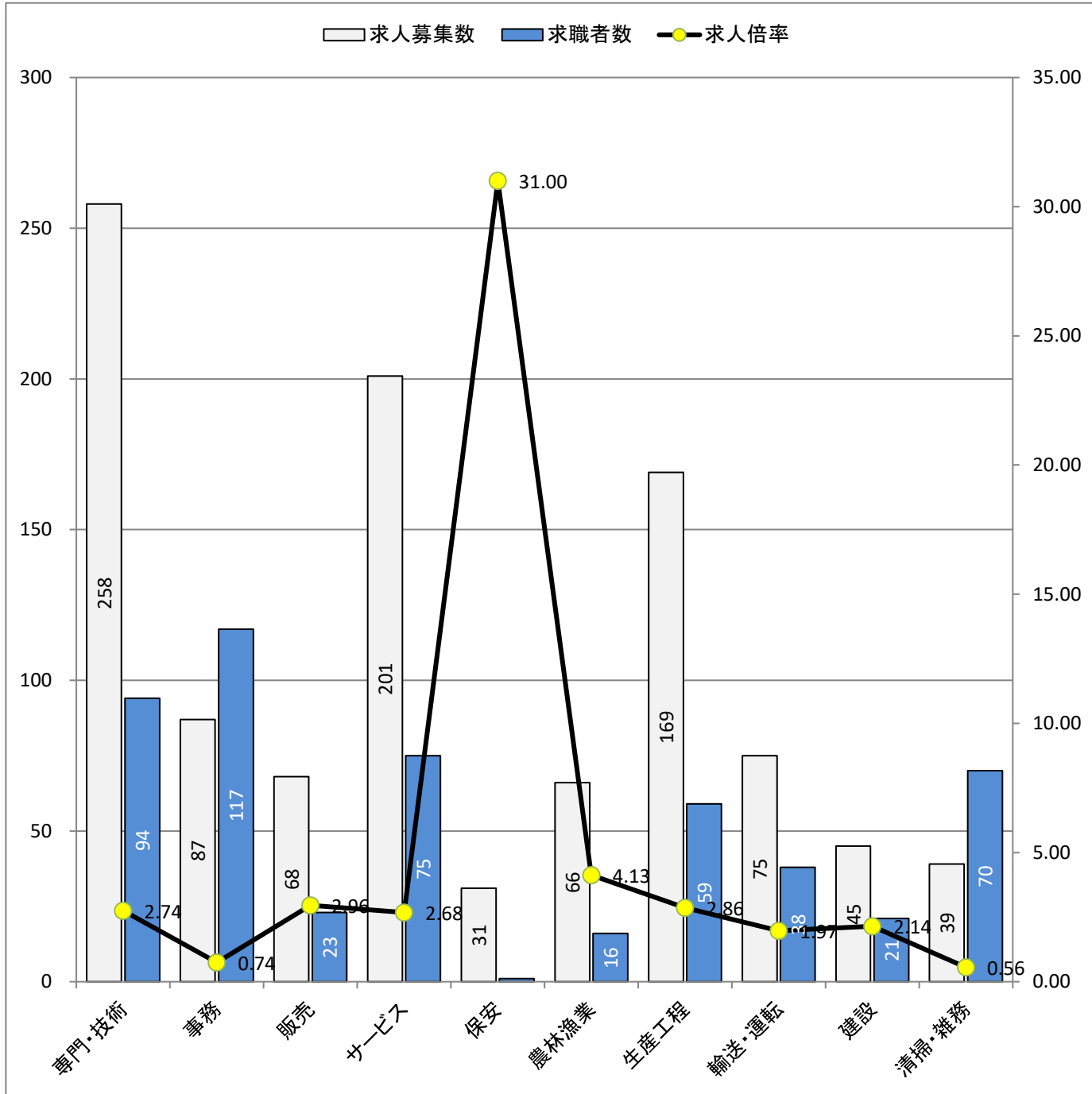

* 求人募集数・求職者数は左目盛(人)、求人倍率は右目盛(倍)

職業別	専門・技術	事務	販売	サービス	保安	農林漁業	生産工程	輸送・運転	建設	清掃・雑務
求人募集数	258	87	68	201	31	66	169	75	45	39
求職者数	94	117	23	75	1	16	59	38	21	70
求人倍率	2.74	0.74	2.96	2.68	31.00	4.13	2.86	1.97	2.14	0.56

- (注) 1. 求人募集数・求職者数・求人倍率は、正式にはそれぞれ有効求人数・有効求職者数・有効求人倍率と言います。
 2. 求人倍率は、求職者1人あたりの求人募集数を意味しています。
 3. 求人募集数・求職者数には、臨時・季節は含みません。
 4. 「管理職」等、表示していない職業もあります。
 5. 職業は平成21年改訂の「日本標準職業分類」に基づく区分にて表記しています。
 6. ハローワークインターネットサービスの機能拡充に伴い、令和3年9月以降の数値には、ハローワークに来所せず、オンライン上で求職登録した求職者数や、求職者がハローワークインターネットサービスの求人に応募した就職件数等が含まれます。

求人求職バランスシート (常用的パート)

2024年 4月度

ハローワーク小林

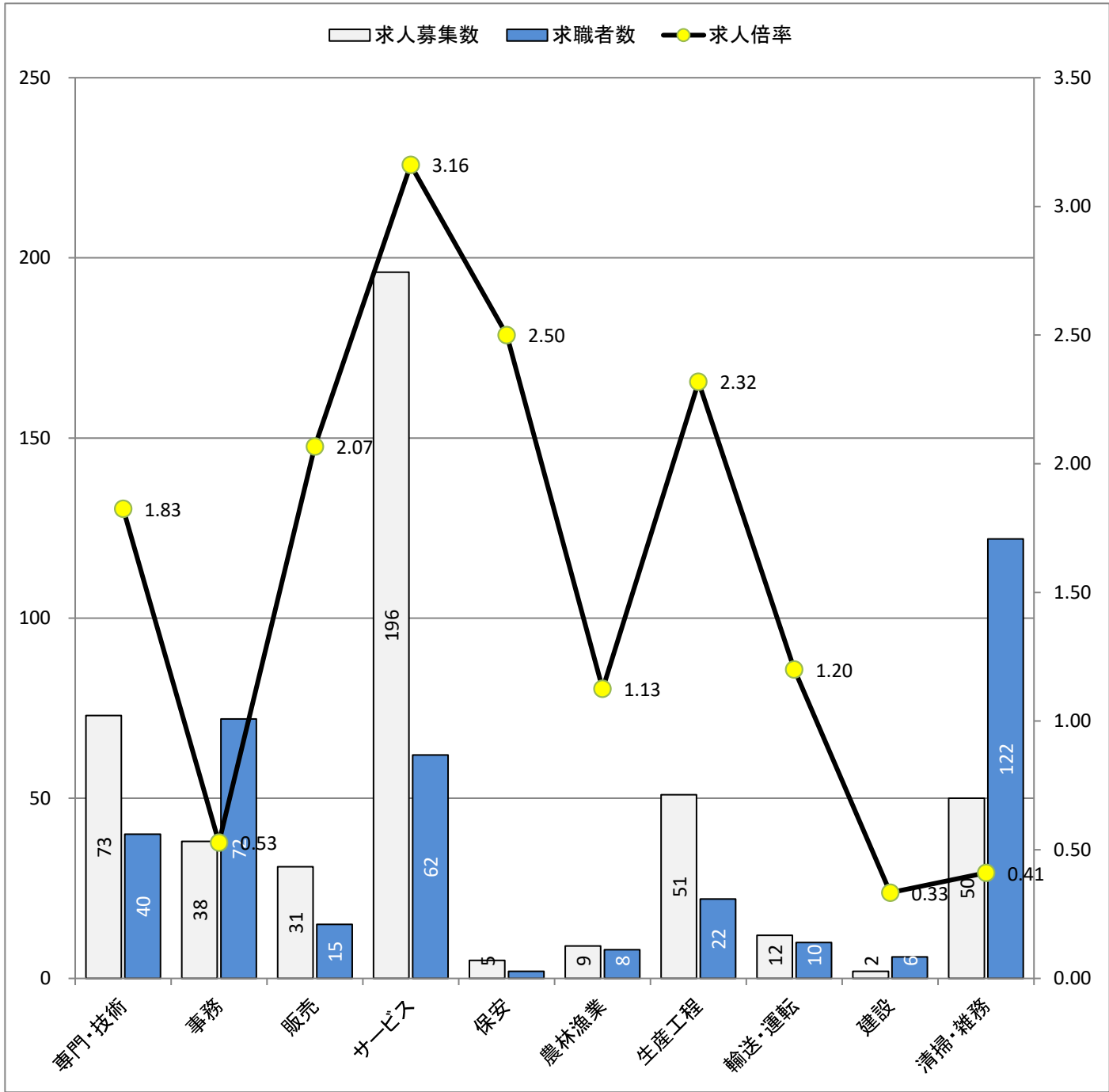

* 求人募集数・求職者数は左目盛(人)、求人倍率は右目盛(倍)

職業別	専門・技術	事務	販売	サービス	保安	農林漁業	生産工程	輸送・運転	建設	清掃・雑務
求人募集数	73	38	31	196	5	9	51	12	2	50
求職者数	40	72	15	62	2	8	22	10	6	122
求人倍率	1.83	0.53	2.07	3.16	2.50	1.13	2.32	1.20	0.33	0.41

- (注) 1. 求人募集数・求職者数・求人倍率は、正式にはそれぞれ有効求人数・有効求職者数・有効求人倍率と言います。
 2. 求人倍率は、求職者1人あたりの求人募集数を意味しています。
 3. 求人募集数・求職者数には、臨時・季節は含みません。
 4. 「管理職」等、表示していない職業もあります。
 5. 職業は平成21年改訂の「日本標準職業分類」に基づく区分にて表記しています。
 6. ハローワークインターネットサービスの機能拡充に伴い、令和3年9月以降の数値には、ハローワークに来所せず、オンライン上で求職登録した求職者数や、求職者がハローワークインターネットサービスの求人に応募した就職件数等が含まれます。